ଧରିତ୍ରୀ
DHARITRI

ପୃଷ୍ଠା–୮+୮

ଭୁବନେଶ୍ୱର, ଗୁରୁବାର, ଏପ୍ରିଲ ୯/୨୦୨୬ (୮+୮=୧୬ ପୃଷ୍ଠା) | Bhubaneswar, Thursday, April 9/2026 | Page 16 | ₹ 7.00 | BALASORE

୫୨ଶ ଭାଗ ୧୩୪ ସଂଖ୍ୟା | www.orissakhabar.com/www.dharitri.com | Printed at Bhubaneswar, Sambalpur, Rayagada & Angul | VOLUME 52 ISSUE 134 | ମୂଲ୍ୟ ₹୭/-

ଇରାନ୍‌କୁ ଅସ୍ତ୍ର ଯୋଗାଇଥିବା ଦେଶକୁ ୫୦% ଟାରିଫ୍: ଟ୍ରମ୍ପ୍

ଇରାନ୍‌କୁ ଯୁଦ୍ଧରେ ଅସ୍ତ୍ର ଯୋଗାଇଥିବା ଦେଶଗୁଡ଼ିକର ସାମଗ୍ରୀ ଉପରେ ଆମେରିକା ରାଷ୍ଟ୍ରପତି ଡୋନାଲ୍ଡ ଟ୍ରମ୍ପ୍ ୫୦% ଟାରିଫ୍ ଘୋଷଣା କରିଛନ୍ତି ।

୦୨ ୦୮

ଶୁବମନ ଗିଲ୍‌ଙ୍କ ଅର୍ଦ୍ଧଶତକ

ଇଣ୍ଡିଆନ ପ୍ରିମିୟର ଲିଗ୍‌ର ବୁଧବାର ଅନୁଷ୍ଠିତ ଦିଲ୍ଲୀ କ୍ୟାପିଟାଲ୍ସ ବିପକ୍ଷ ମ୍ୟାଚରେ ଦ୍ରୁତ ଅର୍ଦ୍ଧଶତକ ହାସଲ କରିଛନ୍ତି ଗୁଜରାଟ ଟାଇଟନ୍ସ ଅଧିନାୟକ ଶୁବମନ ଗିଲ୍।

୧୩୬୩ ଜୁନିୟର ରେଭିନ୍ୟୁ ଆସିଷ୍ଟାଣ୍ଟ ନିଯୁକ୍ତ ହେବେ

ଜିଲାପାଳଙ୍କୁ ଚିଠି ଲେଖିଲେ ରାଜସ୍ୱ ସଚିବ

ଭୁବନେଶ୍ୱର,୮।୪(ସୁଚିସ୍ମିତା ସାହୁ)

ରାଜ୍ୟର ରାଜସ୍ୱ ପ୍ରଶାସନକୁ ଆହୁରି ସୁଦୃଢ କରିବା ପାଇଁ ସରକାର ୧୩୬୩ ଜୁନିଅର ରେଭିନ୍ୟୁ ଆସିଷ୍ଟାଣ୍ଟଙ୍କୁ ନିଯୁକ୍ତି ଦେବେ। ଏନେଇ ଅର୍ଥ ବିଭାଗର ପ୍ରମୁଖ ଶାସନ ସଚିବଙ୍କ ଅଧ୍ୟକ୍ଷତାରେ ଅନୁଷ୍ଠିତ ବୈଠକରେ ନିଷ୍ପତ୍ତି ନିଆଯାଇଛି। ଏଥିସହ ରାଜସ୍ୱ ଓ ବିପର୍ଯ୍ୟୟ ପରିଚାଳନା ବିଭାଗର ଅତିରିକ୍ତ ମୁଖ୍ୟ ଶାସନ ସଚିବ ଡ. ଅରବିନ୍ଦ ପାଢ଼ୀ ସମସ୍ତ ଜିଲାପାଳଙ୍କୁ ଚିଠି ଲେଖି ଅବଗତ କରାଇଛନ୍ତି। ସିଧାସଳଖ ନିଯୁକ୍ତି ପ୍ରକ୍ରିୟା ମାଧ୍ୟମରେ ୩୦ ଜିଲାରେ ଖାଲି ପଡିଥିବା ଏହି ପଦବୀ ପୂରଣ କରାଯିବ। ଜିଲାଭିତ୍ତିକ ଖାଲି ଥିବା ପଦବୀ ସଂଖ୍ୟା ସହିତ ଅନୁସୂଚିତ ଜାତି, ଅନୁସୂଚିତ ଜନଜାତି ଏବଂ ସାମାଜିକ ଓ ଶିକ୍ଷାଗତ ପଛୁଆ ବର୍ଗ ସହ ମହିଳା, ଦିବ୍ୟାଙ୍ଗ, ଏକ୍ସ ସର୍ଭିସମ୍ୟାନ ଏବଂ କ୍ରୀଡ଼ାବିତଙ୍କ ☞ପୃଷ୍ଠା–୪

ଇରାନ ମାନୁନି ଅସ୍ତ୍ରବିରତି

- ୟୁଏଇ, କୁଏଟ୍, ବାହାରିନ୍‌ରେ ଆକ୍ରମଣ ଜାରି
- ହେଜ୍‌ବୋଲ୍ଲାକୁ ଇସ୍ରାଏଲ୍‌ର ଟାର୍ଗେଟ

ଲେବାନନ୍‌ର ସାଇଦାରେ ଇସ୍ରାଏଲ୍ ପକ୍ଷରୁ ବୁଧବାର ଏୟାର ଷ୍ଟ୍ରାଇକ୍ ପରେ ଭଗ୍ନାବଶେଷରୁ ଉଦ୍ଧାର କାର୍ଯ୍ୟ ଜାରି ରହିଛି। (ଫଟୋ: ଗାର୍ଡିଆନ୍)

ତେହରାନ୍/ୱାଶିଂଟନ୍/ଦୁବାଇ, ୮।୪(ଏ.ପି./ରଏଟର୍ସ)

ମଧ୍ୟପ୍ରାଚ୍ୟ ଆକାଶକୁ ୩୯ ଦିନ ଧରି ଆଚ୍ଛାଦିତ କରି ରଖିଥିବା ଯୁଦ୍ଧ ଘନଘଟାର ଘନକଳାବାଦଲ ଶେଷରେ ହଟିଯାଇଛି। ଇରାନ୍ ସହ ଆମେରିକା ଓ ଇସ୍ରାଏଲ୍ ୨ ସପ୍ତାହ ପାଇଁ ସାମୟିକ ଅସ୍ତ୍ରବିରତି କରିବାକୁ ସହମତି ପ୍ରକାଶ କରିଛନ୍ତି। ୧୧ ଘଣ୍ଟାର ଡିଲ୍ ପରେ ଆମେରିକା ରାଷ୍ଟ୍ରପତି ଡୋନାଲ୍ଡ ଟ୍ରମ୍ପ୍ ଇରାନୀୟ ସଭ୍ୟତାକୁ ଧ୍ୱଂସ କରିଦେବା ପାଇଁ ଦେଇଥିବା ଧମକକୁ ଓହରିଯାଇଛନ୍ତି। ଟ୍ରମ୍ପ୍ ଶାନ୍ତି ପାଇଁ ୧୫ ସୂତ୍ରୀ ପ୍ରସ୍ତାବ ରଖିଥିବାବେଳେ ଇରାନ୍ ୧୦ଟି ଦାବି ଉପସ୍ଥାପନ କରିଛି। ତେବେ ଏହି ଘୋଷଣାର କିଛି ଘଣ୍ଟା ପରେ ଇରାନ୍ ଓ ଉପସାଗରୀୟ ଆରବ ଦେଶଗୁଡ଼ିକରେ ☞ପୃଷ୍ଠା–୪

ପାକିସ୍ତାନ ମଧ୍ୟସ୍ଥତାରେ ଆମେରିକା ଓ ଇରାନ୍ ମଧ୍ୟରେ ୨ ସପ୍ତାହର ଅସ୍ତ୍ରବିରତି ପାଇଁ ସହମତି ହୋଇଛି। ଆମେରିକା ରାଷ୍ଟ୍ରପତି ଡୋନାଲ୍ଡ ଟ୍ରମ୍ପ୍ ଇରାନ୍‌କୁ 'ଷ୍ଟ୍ରେଟ୍ ଅଫ୍ ହର୍ମୁଜ' ଖୋଲିବା ପାଇଁ ଶେଷ ସମୟ ସୀମା ଦେଇଥିଲେ। ଏହି ସମୟ ସୀମା ଶେଷ ହେବାର ୨ ଘଣ୍ଟା ପୂର୍ବରୁ ଏହି ଚୁକ୍ତି ହୋଇଛି। କିନ୍ତୁ ଏହି ଚୁକ୍ତିକୁ ନେଇ ଅନିଶ୍ଚିତତା ଦେଖାଦେଇଛି। ମୁଖ୍ୟ ବିବାଦଗୁଡ଼ିକର ସମାଧାନ ଏପର୍ଯ୍ୟନ୍ତ ହୋଇନାହିଁ। ଇରାନ୍ ଏବଂ ଆମେରିକା ପରସ୍ପରର ସର୍ତ୍ତକୁ ନେଇ ଅଟଳ ଅଛନ୍ତି। ଅସ୍ତ୍ରବିରତି ଘୋଷଣାର ମାତ୍ର କିଛି ଘଣ୍ଟା ପରେ ସଂଯୁକ୍ତ ଆରବ ଏମିରେଟ୍ସ (ୟୁଏଇ) ଉପରକୁ ଇରାନ୍ ପକ୍ଷରୁ ମିସାଇଲ ମାଡ଼ ହୋଇଥିବା ଖବର ମିଳିଛି। ସେହିପରି କୁଏଟ୍ ମଧ୍ୟ ଡ୍ରୋନ୍ ଆକ୍ରମଣର ଜବାବ ଦେଉଥିବା କୁହାଯାଇଛି। ଇରାନ୍ ଦାବି କରିଛି ଯେ, ଏହି ଚୁକ୍ତି ଅନୁସାରେ ସେ ଜଳପଥ 'ଷ୍ଟ୍ରେଟ୍ ଅଫ୍ ହର୍ମୁଜ' ଦେଇ ଯାଉଥିବା ଜାହାଜଗୁଡ଼ିକ ଉପରେ ଶୁଳ୍କ ଲଗାଇବ। ଇରାନର ସରକାରୀ ଗଣମାଧ୍ୟମ ଏହାକୁ ନିଜର ବିଜୟ ବୋଲି କହୁଛି। ସେମାନଙ୍କ କହିବା ଅନୁସାରେ, ଆମେରିକା ସମସ୍ତ କଟକଣା ହଟାଇବାକୁ ରାଜି ହୋଇଛି। ଅନ୍ୟପକ୍ଷରେ ଲେବାନନ ଉପରେ ଆକ୍ରମଣ ବନ୍ଦ କରିବ ନାହିଁ ବୋଲି ଇସ୍ରାଏଲ ସିଧାସଳଖ ମନା କରିଦେଇଛି। ତେହରାନର ରାଜପଥରେ ଇରାନ୍ ଶାସକ ସମର୍ଥକମାନେ ଆମେରିକା ଏବଂ ଇସ୍ରାଏଲ ବିରୋଧରେ ନାରାବାଜି କରୁଛନ୍ତି। ସେଠାରେ ଲୋକମାନେ ଏହି ଚୁକ୍ତିକୁ ନେଇ ଅସନ୍ତୋଷ ପ୍ରକାଶ କରୁଛନ୍ତି, ଯାହା ଶାନ୍ତି ପ୍ରକ୍ରିୟା ପାଇଁ ଏକ ବଡ଼ ଚ୍ୟାଲେଞ୍ଜ ହୋଇଛି। କାଗଜପତ୍ରରେ ଯୁଦ୍ଧ ବନ୍ଦ ହେବାର ଘୋଷଣା ହୋଇଥିଲେ ମଧ୍ୟ ଏହାର ସ୍ଥାୟିତ୍ୱ ନେଇ ପ୍ରଶ୍ନବାଚୀ ସୃଷ୍ଟି ହୋଇଛି।

ତୈଳ ବ୍ୟାରେଲ ଦର ୯୪ .୨୭ ଡଲାରକୁ ଖସିଲା

୧ ଡଲାର= ୯୨.୫୫ ଟଙ୍କା

ନୂଆଦିଲ୍ଲୀ , ୮।୪

ଇରାନ୍ ଉପରେ ଭୟଙ୍କର ଆକ୍ରମଣ କରିବାକୁ ଆମେରିକା ଧମକ ଦେଇଥିଲାବେଳେ ସାରା ବିଶ୍ୱରେ ଆଶଙ୍କା ଦେଖାଯାଇଥିଲା। ଆମେରିକା ଆକ୍ରମଣ କଲେ ବୈଶ୍ୱିକ ଅର୍ଥନୀତି ସ୍ଥିତି ଆହୁରି ଗମ୍ଭୀର ହୋଇପଡ଼ିବ ବୋଲି ଆକଳନ କରାଯାଇଥିଲା। କିନ୍ତୁ ମଙ୍ଗଳବାର ରାତିରେ ଉଭୟ ପକ୍ଷ ମଧ୍ୟରେ ୧୫ ଦିନିଆ ଯୁଦ୍ଧ ବିରତି ଘୋଷଣା କରାଯିବା ପରେ ଏହାର ଅନକୂଳ ପ୍ରଭାବ ବିଶ୍ୱ ବଜାର ଉପରେ ତତ୍କାଳ ଅନୁଭୂତ ହୋଇଛି। ଅନ୍ତର୍ଜାତୀୟ ବଜାରରେ ତୈଳ ମୂଲ୍ୟରେ ଅନ୍ୟୂନ ୧୫ ପ୍ରତିଶତ ହ୍ରାସ ଘଟିବା ସହ ବ୍ରେଣ୍ଟ୍ କ୍ରୁଡ୍ ବ୍ୟାରେଲ ପିଛା ମୂଲ୍ୟ ୧୦୦ ଡଲାର ତଳକୁ ଖସି ୯୪.୨୭ ଡଲାର ରହିଛି। ପ୍ରାୟ ୬ ବର୍ଷ ପରେ ଗୋଟିଏ ଦିନରେ ଅଶୋଧିତ ତୈଳ ମୂଲ୍ୟରେ ଏହି ହ୍ରାସ ସର୍ବାଧିକ ବୋଲି କୁହାଯାଇଛି। ଫେବୃଆରୀ ୨୮ରେ ଯୁଦ୍ଧ ଆରମ୍ଭ ହେବା ପୂର୍ବରୁ ତୈଳ ଦର ବ୍ୟାରେଲ ପିଛା ମୂଲ୍ୟ ୭୩ ଡଲାର ରହିଥିଲା। ପ୍ରାୟ ସପ୍ତାହ ତଳେ ବ୍ୟାରେଲ ପିଛା ମୂଲ୍ୟ ୧୨୦ ଡଲାର ନିକଟବର୍ତ୍ତୀ ହୋଇଥିଲା। ତେବେ ମଙ୍ଗଳବାର ତୈଳ ବ୍ୟାରେଲ ପିଛା ମୂଲ୍ୟ ୧୦୯.୨୭ ଡଲାର ରହିଥିଲାବେଳେ ଯୁଦ୍ଧ ବିରତି ଘୋଷଣା ପରେ ଏହା ୯୪ .୨୭ ଡଲାରକୁ ଖସି ଆସିଛି। ବିଶେଷକରି ଯୁଦ୍ଧ ବିରତି ସହ ହର୍ମୁଜ୍ ଷ୍ଟ୍ରେଟ୍‌ରେ ତୈଳ ପରିବହନ ସ୍ୱାଭାବିକ ହେବା ସମ୍ଭାବନା ବଢିବାରୁ ତୈଳ ମୂଲ୍ୟ ଆଶାତୀତ ଭାବେ ହ୍ରାସ ପାଇଥିବା କୁହାଯାଇଛି। ତୈଳ ଦର ହ୍ରାସ ପାଇବାରୁ ଡଲାର ତୁଳନାରେ ଟଙ୍କା ମୂଲ୍ୟରେ ମଧ୍ୟ ବୃଦ୍ଧି ପରିଲକ୍ଷିତ ହୋଇଛି। ମଙ୍ଗଳବାର ଡଲାର ତୁଳନାରେ ଟଙ୍କା ମୂଲ୍ୟ ୯୨.୯୬ ରହିଥିଲା। କିନ୍ତୁ ବୁଧବାର ଟଙ୍କା ମୂଲ୍ୟରେ ୪୧ ପଇସା ବୃଦ୍ଧି ସହ ଡଲାର–ଟଙ୍କା ବିନିମୟ ମୂଲ୍ୟ ୯୨.୫୫ ରହିଛି।

ଆଜିର ସମ୍ପାଦକୀୟ

ଆଦ୍ୟ ମନ୍ଦିର

SIKSHA 'O' ANUSANDHAN

SAAT-2026

Empowering students for a brighter future

AGRICULTURAL PROGRAMMES
- B.Sc. (H) Agriculture
- M.Sc. Agriculture

APPROVAL & RECOGNITIONS
- Approved by UGC
- Accredited by ICAR
- Re-accredited by NAAC with A++ Grade
- Granted with Category-1 Graded Autonomy by UGC

NIRF INDIA RANKINGS 2025
- 15th Best in University Category
- 25th Best in Overall Category

INTERNATIONAL RANKINGS 2026
- Ranked in QS World Rankings 2026
- Ranked in Times World Rankings 2026

To apply for admission through SAAT, Please visit: www.soa.ac.in

This is an advertisement for information purpose and is not a prospectus announcement.

ICL FINCORP LIMITED

ICL Join ICL, Grow with us

ICL Fincorp

SECURED, REDEEMABLE NON-CONVERTIBLE DEBENTURES NCD

CREDIT RATING ACUITÉ BBB-/ STABLE

UP TO DOUBLE RETURNS IN 72 MONTHS*

*BASED ON AN EFFECTIVE YIELD OF 12.25%

ON CUMULATIVE BASIS UNDER OPTION X, 72 MONTHS, TDS AS APPLICABLE.

ISSUE OPENS ON: APRIL 10, 2026 (FRIDAY) ISSUE CLOSES ON: APRIL 24, 2026 (FRIDAY)*

*The Issue shall remain open for subscription on Working Days from 10:00 a.m. to 5:00 p.m. (Indian Standard Time), during the period indicated above, except that the Issue may close on such earlier date or extended date as may be decided by the Board of Directors or Debenture Issue Committee of our Company, subject to relevant approvals (subject to a minimum period of two working days and a maximum period of ten working days from the date of opening of this Issue). In the event of an early closure or extension of the Issue, our Company shall ensure that notice of such early closure or extension is given to the prospective investors through an advertisement in a national daily newspaper and a regional daily newspaper in Tamil Nadu where the registered office is located, with wide circulation on or before such earlier date or extended date of closure. Application Forms for the Issue will be accepted only from 10:00 a.m. to 5:00 p.m. (Indian Standard Time) or such extended time as may be permitted by the Stock Exchange, on Working Days during the Issue Period. On the Issue Closing Date, Application Forms will be accepted only between 10:00 a.m. to 3:00 p.m. and uploaded until 5:00 p.m. (Indian Standard Time) or such extended time as may be permitted by the Stock Exchange.

Issue Structure: (For detailed Issue Structure refer Prospectus dated March 27, 2026)

Face value	: ₹ 1,000 each	Minimum application size : ₹ 10,000 (10 NCDs) & in multiples of 1 NCD thereafter
Tenure (months)	: 13, 24, 36, 60 and 72	
Schemes	: 18 schemes with 10 ISINs	Payout options : Monthly, Annually & Cumulative

THE ISSUE

PUBLIC ISSUE BY OUR COMPANY OF 10,00,000 SECURED, REDEEMABLE, NON-CONVERTIBLE DEBENTURES OF FACE VALUE OF ₹1,000 EACH, ("NCDS") AT PAR, FOR AN AMOUNT UP TO ₹5,00,000 THOUSAND ("BASE ISSUE SIZE") WITH AN OPTION TO RETAIN OVERSUBSCRIPTION OF UP TO ₹5,00,000 THOUSAND, AGGREGATING UP TO ₹10,00,000 THOUSAND, (HEREINAFTER REFERRED TO AS THE "ISSUE SIZE"). THE ISSUE IS BEING MADE PURSUANT TO THE PROVISIONS OF SECURITIES AND EXCHANGE BOARD OF INDIA (ISSUE AND LISTING OF NON-CONVERTIBLE SECURITIES) REGULATIONS, 2021, AS AMENDED, THE COMPANIES ACT, 2013 AND RULES MADE THEREUNDER TO THE EXTENT NOTIFIED AND THE SEBI MASTER CIRCULAR AS AMENDED FROM TIME TO TIME. THE ISSUE IS NOT PROPOSED TO BE UNDERWRITTEN.

COUPON RATE: (MONTHLY OPTIONS)*	OPTION IV	OPTION III	OPTION II	OPTION I
	11.50% PER ANNUM 60 MONTHS	11.00% PER ANNUM 36 MONTHS	10.50% PER ANNUM 24 MONTHS	10.00% PER ANNUM 13 MONTHS

*Indicating coupon rates for monthly options only. Refer Prospectus dated March 27, 2026 to view effective yield for monthly, annually and cumulative options.

To Know More: Visit Nearest ICL Fincorp Branch | To Download Application: Visit www.iclfincorp.com

For Enquiries: Call +91 85890 20137, +91 85890 20186

Reg. Office: Plot No. C308, Door No. 66/40, 4th Avenue, Ashok Nagar, Chennai- 600 083, Tamil Nadu, India.
Corp. Office: ICL Fincorp Limited, Main Road, Irinjalakuda, Thrissur-680121, Kerala, India.
Branches: Kerala | Tamil Nadu | Andhra Pradesh | Telangana | Karnataka | Maharashtra | Odisha | Gujarat | West Bengal | Goa | Delhi | Rajasthan | icflfincorp

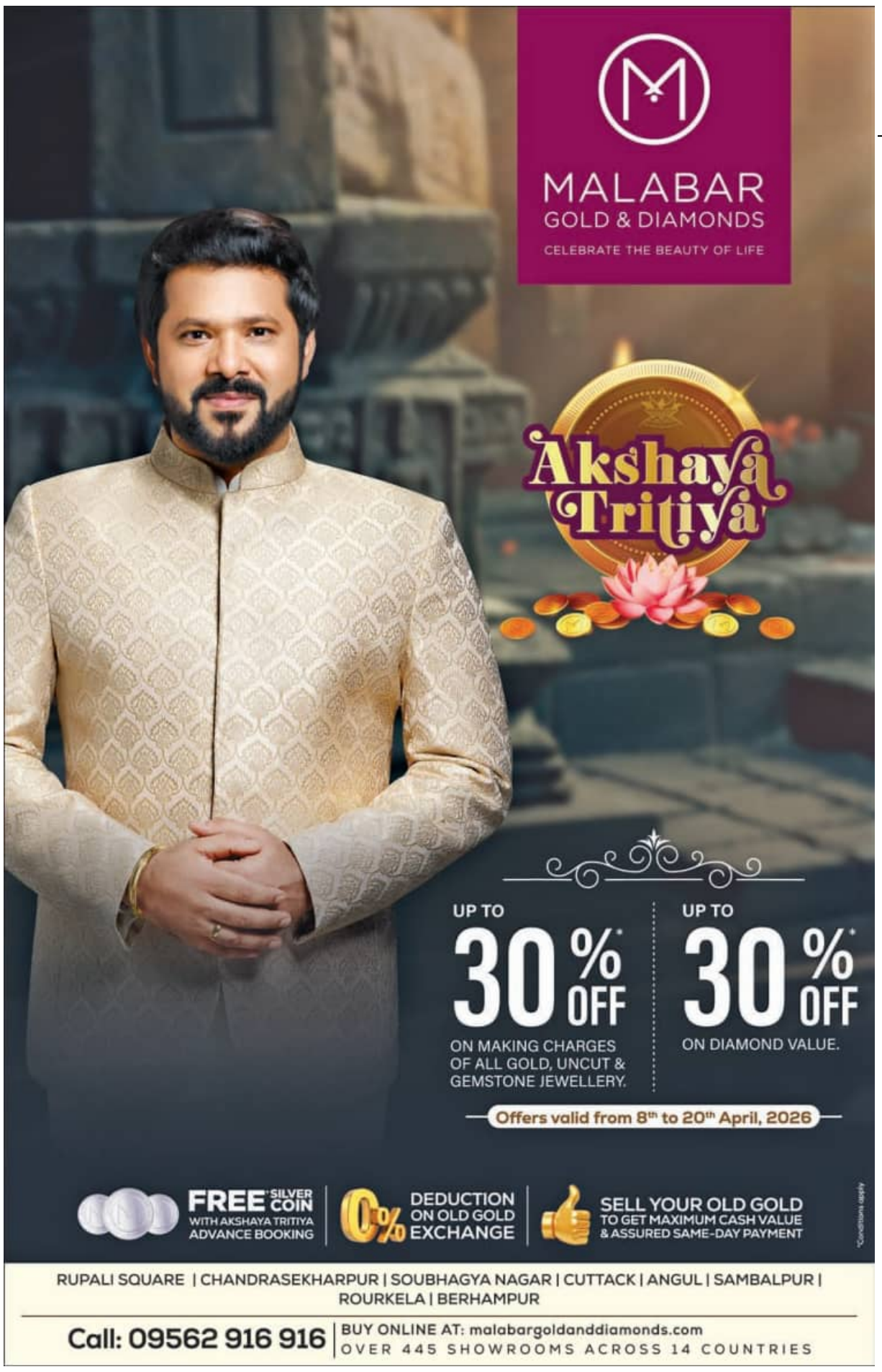

ଲେବାନନ୍‌ର ବିରୁଟ୍‌ସ୍ଥିତ ଅଲ୍‌ମଜରା ଅଞ୍ଚଳ ବୁଧବାର ଇସ୍ରାଏଲ୍ ଆକ୍ରମଣରେ ଧ୍ୱସ୍ତବିଧ୍ୱସ୍ତ ହୋଇଯାଇଛି। (ଫଟୋ: ଗାର୍ଡିଆନ୍)

ଇରାନ୍‌କୁ ଅସ୍ତ୍ର ଯୋଗାଇଥିବା ଦେଶକୁ ୫୦% ଟାରିଫ୍: ଟ୍ରମ୍ପ୍

ୱାଶିଂଟନ୍,୮।୪

ଇରାନ୍ ଓ ଆମେରିକା ମଧ୍ୟରେ ୨ ସପ୍ତାହ ପାଇଁ ଅସ୍ତ୍ରବିରତି ସହମତି ପ୍ରକାଶ ପାଇଛି। କିନ୍ତୁ କୌଣସି ପକ୍ଷ ପରସ୍ପର ପ୍ରତି ଶତ୍ରୁଭାବ ଛାଡ଼ିନାହାନ୍ତି। ଏହି କ୍ରମେ ଆମେରିକା ରାଷ୍ଟ୍ରପତି ଡୋନାଲ୍ଡ ଟ୍ରମ୍ପ୍ ବୁଧବାର ଇରାନ୍‌କୁ ଅସ୍ତ୍ର ଯୋଗାଣକାରୀ ଦେଶଗୁଡ଼ିକୁ ଉଚ୍ଚ ଟାରିଫ୍‌ର ଚେତାବନୀ ଦେଇଛନ୍ତି। ଟ୍ରମ୍ପ୍ କହିଛନ୍ତି, ଯୁଦ୍ଧବେଳେ ଯେଉଁ ଦେଶଗୁଡ଼ିକ ଇରାନ୍‌କୁ ଅସ୍ତ୍ର ଯୋଗାଇଛନ୍ତି ବା ଆଗକୁ ଅସ୍ତ୍ରଶସ୍ତ୍ର ଯୋଗାଇବାକୁ ଯାଉଛନ୍ତି, ସେମାନଙ୍କ ସାମଗ୍ରୀ ଉପରେ ଆମେରିକା ତତ୍କାଳ ୫୦% ଟାରିଫ୍ କଷିବ। ଏଥିରେ କୌଣସି ବ୍ୟତିକ୍ରମ ବା ଛାଡ଼ ରହିବ ନାହିଁ ବୋଲି ଟ୍ରମ୍ପ୍ ଟ୍ରୁଥ୍ ସୋସିଆଲ ପ୍ଲାଟ୍‌ଫର୍ମରେ ଉଲ୍ଲେଖ କରିଛନ୍ତି। ଅନ୍ୟ ଏକ ପୋଷ୍ଟରେ

ଡୋନାଲ୍ଡ ଟ୍ରମ୍ପ୍

ସେ ଆହୁରି ଉଲ୍ଲେଖ କରିଛନ୍ତି, ତାଙ୍କ ପ୍ରଶାସନ ଇରାନ୍ ଉପରୁ ଟାରିଫ୍ ଓ କଟକଣା ହଟାଇବା ନେଇ ଆଲୋଚନା ଜାରି ରଖିଛି। ଏହା ବଦଳରେ ତେହରାନ୍ ଷ୍ଟ୍ରେଟ୍ ଅଫ୍ ହର୍ମୁଜ୍‌କୁ ସାମୟିକ ଭାବେ ଖୋଲିବ। ଏହା ୱାଶିଂଟନ୍‌ର 'ସମ୍ପୂର୍ଣ୍ଣ ବିଜୟ' ବୋଲି ଟ୍ରମ୍ପ୍ ଅଭିହିତ କରିଛନ୍ତି।

ଅଲ୍ ଫଲାହ ଅଧ୍ୟକ୍ଷଙ୍କ ୩୯ କୋଟିର ସମ୍ପତ୍ତି ବାଜ୍ୟାପ୍ତ

ନୂଆଦିଲ୍ଲୀ,୮।୪ (ପି.ଟି.)

ମନିଲଣ୍ଡରିଂ ମାମଲାର ତଦନ୍ତ କରୁଥିବା ଇଡି ଅଲ୍ ଫଲାହ ଗ୍ରୁପ୍‌ର ଅଧ୍ୟକ୍ଷ ଜୱାଦ ଅହମଦ ସିଦ୍ଦିକିଙ୍କ ୩୯ କୋଟି ଟଙ୍କାରୁ ଊର୍ଦ୍ଧ୍ୱ ମୂଲ୍ୟର ସମ୍ପତ୍ତିକୁ ବାଜ୍ୟାପ୍ତ କରିଛି। ଏହି ସମ୍ପତ୍ତି ମଧ୍ୟରେ ରହିଛି ଦିଲ୍ଲୀର ଜାମିଆ ନଗରରେ ଥିବା ଘର, ଫରିଦାବାଦରେ ଥିବା ଚାଷଜମି ଏବଂ ବିଭିନ୍ନ ବ୍ୟାଙ୍କରେ ଥିବା ଜମାରାଶି। ପିଏମ୍‌ଏଲ୍‌ଏ ବଳରେ ସମ୍ପତ୍ତି ଜବତ କରିବା ପାଇଁ ଇଡି ନିର୍ଦ୍ଦେଶନାମା ଜାରି କରିଥିଲା।

୨୫ କୋଟିର ଡ୍ରଗ୍ସ ଜବତ

ଅହମଦାବାଦ,୮।୪

ଗୁଜରାଟ ଓ ରାଜସ୍ଥାନର ଆତଙ୍କବାଦ ନିରୋଧୀ ସ୍କ୍ୱାଡ୍ (ଏଟିଏସ୍) ୟୁନିଟ୍ ପକ୍ଷରୁ ମିଳିତ ଚଢ଼ାଉ ବେଳେ ଏକ ଅନ୍ତର୍ଜାତୀୟ ନିଶାଦ୍ରବ୍ୟ ଚୋରାଚାଲାଣ ମଡ୍ୟୁଲ୍‌ର ପର୍ଦ୍ଦାଫାଶ ହୋଇଛି। ସ୍କ୍ୱାଡ୍ ଜାତୀୟ ରାଜପଥ ୬୮ରେ ୨ ଜଣ କୋରିୟରଙ୍କୁ ଅଟକାଇ ତଲାସି ନେବାବେଳେ ସେମାନଙ୍କଠାରୁ ୨୫ କୋଟି ଟଙ୍କା ମୂଲ୍ୟର ମିଥାମ୍‌ଫେଟାମାଇନ୍ ଜବତ କରିଛି। ଡ୍ରଗ୍ସ ଚୋରାଚାଲାଣ ସମ୍ପର୍କରେ ଏଟିଏସ୍ ପୋଲିସ ଇନ୍ସପେକ୍ଟର ଜେ.ଏମ୍. ପଟେଲଙ୍କୁ ଗୋପନ ସୂଚନା ମିଳିଥିଲା। ଉକ୍ତ ସୂଚନା ଆଧାରରେ ଗୁଜରାଟ ଏବଂ ରାଜସ୍ଥାନ ଏଟିଏସ୍ ପକ୍ଷରୁ ଜାତୀୟ ରାଜପଥ ୬୮ରେ ତଲାସି ବେଳେ ଏକ ଗାଡ଼ି ଭିତରୁ ସନ୍ଦିଗ୍ଧ ସାମଗ୍ରୀ ମିଳିବା ସହ ସେଥିରେ ଥିବା ୨ ଅଭିଯୁକ୍ତ ଶଙ୍କରରାମ ରାମେଶ୍ରାମ ଏବଂ ସଲମାନ ଲାଲାଖାନ୍‌ଙ୍କୁ ଅଟକ ରଖାଯାଇଥିଲା। ଜବତ ସାମଗ୍ରୀ ବେଆଇନ ଡ୍ରଗ୍ସ ମିଥାମ୍‌ଫେଟାମାଇନ୍ ବୋଲି ସ୍ପଷ୍ଟ ହୋଇଥିଲା। ଅଭିଯୁକ୍ତଙ୍କୁ ଜେରା ବେଳେ ଉକ୍ତ ଡ୍ରଗ୍ସ କାରବାରର ଚେର ବିଦେଶକୁ ଲମ୍ବିଥିବା ଜଣାପଡ଼ିଥିଲା।

୨୯୬ ଆସନ ପାଇଁ ପ୍ରସ୍ତୁତି ଶେଷ

ଆଜି କେରଳମ୍‌ର ୧୪୦, ଆସାମ ୧୨୬, ପଣ୍ଡିଚେରୀ ୩୦ ଆସନରେ ଭୋଟ

ନୂଆଦିଲ୍ଲୀ,୮।୪

କେରଳମ୍, ଆସାମ ଓ ପଣ୍ଡିଚେରୀର ମୋଟ ୨୯୬ ଆସନରେ ଗୁରୁବାର ଗୋଟିଏ ପର୍ଯ୍ୟାୟରେ ବିଧାନସଭା ନିର୍ବାଚନ ଅନୁଷ୍ଠିତ ହେବ। ସେଥିରୁ କେରଳମ୍‌ର ୧୪୦, ଆସାମ ୧୨୬ ଓ ପଣ୍ଡିଚେରୀର ୩୦ ଆସନରେ ଭୋଟ ଗ୍ରହଣ ପାଇଁ ପୋଲିସ ପ୍ରଶାସନ ଓ ନିର୍ବାଚନ କମିଶନ (ଇସି)ଙ୍କ ପକ୍ଷରୁ ସବୁ ପ୍ରସ୍ତୁତି ଶେଷ ହୋଇଛି। ଏହା ପୂର୍ବରୁ କେରଳମ୍, ଆସାମ ଓ ପଣ୍ଡିଚେରୀରେ ମଙ୍ଗଳବାର ନିର୍ବାଚନ ପ୍ରଚାର ଶେଷ ହୋଇଥିଲା।

କେରଳମ୍‌ରେ ମୁଖ୍ୟମନ୍ତ୍ରୀ ପିନାରୟୀ ବିଜୟନ୍‌ଙ୍କ ନେତୃତ୍ୱାଧୀନ ବାମ ଗଣତାନ୍ତ୍ରିକ ସାମ୍ମୁଖ୍ୟ (ଏଲ୍‌ଡିଏଫ୍) ତୃତୀୟ ଥର ପାଇଁ କ୍ଷମତା ଦଖଲ ଉଦ୍ୟମ ଚଳାଇଛି। ଏଭଳି ସଫଳତା ପୂର୍ବରୁ କୌଣସି ମେଣ୍ଟକୁ ମିଳି ନ ଥିବାରୁ ଏଲ୍‌ଡିଏଫ୍ ଏଥର ପୁନଃ ବିଜୟ ସୁନିଶ୍ଚିତ କରିବା ପାଇଁ ଧୂଆଁଧାର ପ୍ରଚାର କରିଥିଲା। ଏହାର ସ୍ଲୋଗାନ ରହିଥିଲା, ଏଲ୍‌ଡିଏଫ୍‌ର କୌଣସି ବିକଳ୍ପ ନାହିଁ। ଅନ୍ୟପକ୍ଷେ ଭାଜପାର ଅଭ୍ୟୁଦୟ ଉଭୟ ଏଲ୍‌ଡିଏଫ୍ ଏବଂ କଂଗ୍ରେସ ନେତୃତ୍ୱାଧୀନ ସଂଯୁକ୍ତ ଗଣତାନ୍ତ୍ରିକ ସାମ୍ମୁଖ୍ୟ (ୟୁଡିଏଫ୍) ସ୍ଥିତିକୁ ଦୁର୍ବଳ କରିପାରେ ବୋଲି କୁହାଯାଉଛି। କାରଣ ୨୦୨୪

କେରଳମ୍ ବିଧାନସଭା ଭୋଟ ଅବ୍ୟବହିତ ପୂର୍ବରୁ ଏର୍ନାକୁଲମ୍‌ରେ ପୋଲିଂ ଅଫିସରମାନେ ନିର୍ବାଚନ ସାମଗ୍ରୀ ଯାଞ୍ଚ କରୁଛନ୍ତି।

ଲୋକ ସଭା ନିର୍ବାଚନରେ ଭାଜପା ଏହି ଦକ୍ଷିଣ ଭାରତୀୟ ରାଜ୍ୟରେ ଖାତା ଖୋଲି ଗୋଟିଏ ଆସନ ଦଖଲ କରିବାରେ ସକ୍ଷମ ହୋଇଥିଲା। ୟୁଡିଏଫ୍ ମଧ୍ୟ ଲୋକ ସଭା ଓ ପୌର ନିର୍ବାଚନରେ ମିଳିଥିବା ସଫଳତାକୁ ଦୋହରାଇବାକୁ ଉଦ୍ୟମ ଚଳାଇଛି। ଏଲ୍‌ଡିଏଫ୍ ଗତ ୧୦ ବର୍ଷ ସରକାରରେ ହୋଇଥିବା ଜନମଙ୍ଗଳକାରୀ ଯୋଜନାଗୁଡ଼ିକର ଅବତାରଣା କରି ଭୋଟରଙ୍କୁ ନିଜ ଆଡ଼କୁ ଆକର୍ଷିତ କରିଛି। କଂଗ୍ରେସ ଏଥର କଲେଜ ଛାତ୍ରୀଛାତ୍ର ଓ ମହିଳା ଭୋଟରଙ୍କୁ ଭୋଟ ହାତେଇବା ପାଇଁ ଅନେକ ମନଲୋଭା ପ୍ରତିଶ୍ରୁତି ଦେଇଛି।

ଉତ୍ତର ପୂର୍ବାଞ୍ଚଳର ପ୍ରମୁଖ ରାଜ୍ୟ ଆସାମରେ ଭାଜପା ତୃତୀୟ ଥର ପାଇଁ କ୍ଷମତା ଦଖଲ ଉଦ୍ୟମ ଚଳାଇଥିବାବେଳେ ମୁଖ୍ୟମନ୍ତ୍ରୀ ହିମନ୍ତ ବିଶ୍ୱଶର୍ମା ଦ୍ୱିତୀୟ ଥର ଶାସନ କରିବାକୁ ଅଣ୍ଟା ଭିଡ଼ିଛନ୍ତି। ସେ ମୁସ୍‌ଲିମ ବିରୋଧୀ ମନ୍ତବ୍ୟ, ହିନ୍ଦୁତ୍ୱ ଏଜେଣ୍ଡା ଓ ସ୍ଥାନୀୟ ନେତୃତ୍ୱ ରାଜନୀତିକୁ ଜୋର୍ ଦେଇଛନ୍ତି। ହିମନ୍ତ ବିଶେଷକରି ୪୦ ଲକ୍ଷ ମହିଳା ଭୋଟରଙ୍କୁ ଓରୁନୋଦୋଇ ପ୍ରତ୍ୟକ୍ଷ ସୁବିଧା ହସ୍ତାନ୍ତରଣର ଲାଭ ଦେଇ ସେମାନଙ୍କ ମନ ଜିଣିବାକୁ ଉଦ୍ୟମ କରିଛନ୍ତି। ଭାଜପାର ଅନ୍ୟ ପ୍ରମୁଖ ପ୍ରତିଶ୍ରୁତିଗୁଡ଼ିକ ମଧ୍ୟରେ ରହିଥିଲା, ବେଆଇନ ଜବରଦଖଲ ଉଚ୍ଛେଦ, ଆସାମରୁ ପ୍ରବାସୀଙ୍କୁ ବିତାଡ଼ନ, ଏକକ ନାଗରିକ ସଂହିତା (ୟୁସିସି) କାର୍ଯ୍ୟକାରୀ ଏବଂ ୨ ଲକ୍ଷ ନୂଆ ନିଯୁକ୍ତି ସୁଯୋଗ ସୃଷ୍ଟି କରିବା। କଂଗ୍ରେସ ନେତା ଗୌରବ ଗୋଗୋଇଙ୍କ ପାକିସ୍ତାନ ଲିଙ୍କ୍ ଥିବା ଅଭିଯୋଗ ଆଣି ହିମନ୍ତ ବିରୋଧୀ ଦଳକୁ ହରଡ଼ଘଣାରେ ପକାଇବାକୁ ଚେଷ୍ଟା କରିଛନ୍ତି। ଅନ୍ୟପକ୍ଷେ କଂଗ୍ରେସ ହିମନ୍ତଙ୍କ ସ୍ତ୍ରୀ ୟୁଏଇ, ଆଣ୍ଟିଗୁଆ, ବରମୁଡା ଓ ଇଜିପ୍ଟ ପାସ୍‌ପାର୍ଟ ରଖିଥିବା ଅଭିଯୋଗ ଆଣିଛି। ହିମନ୍ତ ପରାଜିତ ହେଲେ ତାଙ୍କ ସ୍ତ୍ରୀ ଏହି ଦେଶଗୁଡ଼ିକୁ ପଳାୟନ କରିପାରନ୍ତି ବୋଲି ସମାଲୋଚନା କରିଛି। ଆସାମରେ କଂଗ୍ରେସ ୬ଟି ଦଳକୁ ନେଇ ଗଠିତ ମେଣ୍ଟର ନେତୃତ୍ୱ ନେଉଛି। ସେହିପରି ପଣ୍ଡିଚେରୀରେ ୨୦୨୧ରୁ ଅଲ୍ ଇଣ୍ଡିଆ ଏନ୍.ଆର୍. କଂଗ୍ରେସ (ଏଆଇଏନ୍‌ଆର୍‌ସି) ନେତା ଏନ୍. ରଙ୍ଗାସ୍ୱାମୀଙ୍କ ନେତୃତ୍ୱାଧୀନ ଏନ୍‌ଡିଏ ସରକାର ଚାଲିଛି। ଏହି କେନ୍ଦ୍ରଶାସିତ ଅଞ୍ଚଳର ମାତ୍ର ୩୦ ଆସନରେ ଭୋଟ ଗ୍ରହଣ କରାଯିବ। ଏଠି ଜାତୀୟ ରାଜନୀତି ତୁଳନାରେ ପ୍ରାର୍ଥୀମାନଙ୍କ ବ୍ୟକ୍ତିଗତ ଲୋକ ସମ୍ପର୍କ ଏକ ବଡ଼ ଭୂମିକା ନେଇପାରେ ବୋଲି କୁହାଯାଉଛି। ଏହି ୨ ରାଜ୍ୟ ଓ ଗୋଟିଏ କେନ୍ଦ୍ରଶାସିତ ଅଞ୍ଚଳରେ ସରକାର ବିରୋଧୀ ହାୱା ନ ଥିବା କୁହାଯାଉଛି। ତେବେ କେଉଁ ରାଜ୍ୟ କିଏ ଦଖଲ କରିବ ତାହା ମେ' ୪ରେ ଭୋଟ ଗଣତି ପରେ ଜଣାପଡ଼ିବ।

ଭବାନୀପୁରରୁ ନାମାଙ୍କନ କଲେ ମମତା

କୋଲକାତା,୮।୪

ପଶ୍ଚିମବଙ୍ଗରେ ଦ୍ୱିତୀୟ ପର୍ଯ୍ୟାୟ ନିର୍ବାଚନ ପାଇଁ ନାମାଙ୍କନପତ୍ର ଦାଖଲର ଶେଷ ଦିନ ହେଉଛି ଗୁରୁବାର। ଏହାର ଦିନକ ପୂର୍ବରୁ ମୁଖ୍ୟମନ୍ତ୍ରୀ ମମତା ବାନାର୍ଜୀ ବୁଧବାର ତୃଣମୂଳ କଂଗ୍ରେସ (ଟିଏମ୍‌ସି)ରୁ ଭବାନୀପୁର ପ୍ରାର୍ଥୀ ହୋଇଛନ୍ତି। ନାମାଙ୍କନପତ୍ର ଦାଖଲ ପୂର୍ବରୁ ଟିଏମ୍‌ସି ସୁପ୍ରିମୋ ମମତା ଏକ ବିଶାଳ ରୋଡ୍ ଶୋ' କରିଥିଲେ। ଏହି ଆସନରୁ ଭାଜପା ପ୍ରାର୍ଥୀ ହୋଇଥିବା ଶୁଭେନ୍ଦୁ ଅଧିକାରୀ ଗତ ସପ୍ତାହରେ ସ୍ୱରାଷ୍ଟ୍ର ମନ୍ତ୍ରୀ ଅମିତ୍ ଶାହା ଓ ଅନ୍ୟ ସମର୍ଥକମାନଙ୍କ ସହ ନାମାଙ୍କନପତ୍ର ଦାଖଲ କରିଥିଲେ।

ପଶ୍ଚିମବଙ୍ଗ ମୁଖ୍ୟମନ୍ତ୍ରୀ ମମତା ବାନାର୍ଜୀ ବୁଧବାର କୋଲକାତାରେ ଭବାନୀପୁର ନିର୍ବାଚନମଣ୍ଡଳୀ ପାଇଁ ଟିଏମ୍‌ସିରୁ ନାମାଙ୍କନପତ୍ର ଦାଖଲ କରୁଛନ୍ତି। (ଫଟୋ: ପି.ଟି.)

ରାଜ୍ୟ ଖବର

ତଦନ୍ତ କରି ଫେରିଲା ୬ ଜଣିଆ କେନ୍ଦ୍ରୀୟ ଟିମ୍

୬ ଜଣିଆ ଉଚ୍ଚସ୍ତରୀୟ କେନ୍ଦ୍ରୀୟ ଟିମ୍ ଏସ୍‌ସିବି ଟ୍ରମା ଆଇସିୟୁ ଅଗ୍ନିକାଣ୍ଡ ଘଟଣାର ତଦନ୍ତ ପାଇଁ ଯାଉଛନ୍ତି।

ଏସ୍‌ସିବି ଟ୍ରମା ଆଇସିୟୁରେ ଅଗ୍ନିକାଣ୍ଡ ଘଟଣା

- ଟ୍ରମା ଆଇସିୟୁରେ ଅଧଘଣ୍ଟାର ତନାଘନା
- ମେଡିକାଲ କର୍ତ୍ତୃପକ୍ଷ, ଡାକ୍ତର, ନର୍ସ ଓ ବିଭାଗୀୟ ଅଧିକାରୀଙ୍କୁ ପଚରାଉଚରା

କଟକ,୮।୪(ଶିଳ୍ପା ପ୍ରିୟଦର୍ଶିନୀ)

ଏସ୍‌ସିବି ଟ୍ରମା ଆଇସିୟୁ ଅଗ୍ନିକାଣ୍ଡ ଘଟଣାର ତଦନ୍ତ ପାଇଁ ବୁଧବାର ମେଡିକାଲରେ ପହଞ୍ଚିଛନ୍ତି ୬ ଜଣିଆ ଉଚ୍ଚସ୍ତରୀୟ କେନ୍ଦ୍ରୀୟ ଟିମ। ମେଡିକାଲ କଲେଜ ଅଧ୍ୟକ୍ଷଙ୍କ କାର୍ଯ୍ୟାଳୟରେ ଟିମ୍ ପ୍ରାୟ ୨ଘଣ୍ଟା ଘଟଣା ସମୟରେ ଥିବା ଅଧିକାରୀଙ୍କୁ ପଚରାଉଚରା କରିବା ପରେ ଟିମ୍ ଜଳି ଯାଇଥିବା ଟ୍ରମା ଆଇସିୟୁରେ ପ୍ରାୟ ଅଧଘଣ୍ଟା ଯାଞ୍ଚ କରିଥିଲା। ଯାଞ୍ଚ ପରେ ଟିମ୍ ଫେରି ଯାଇଥିବାବେଳେ କେନ୍ଦ୍ର ସରକାରଙ୍କୁ ରିପୋର୍ଟପ୍ରଦାନ କରିବ ବୋଲିସୂଚନା ମିଳିଛି।

ମିଳିଥିବା ସୂଚନା ମୁତାବକ, ଜାତୀୟ ବିପର୍ଯ୍ୟୟ ପରିଚାଳନା ଅଥରିଟି କମାଣ୍ଡାଣ୍ଟ ଆଦିତ୍ୟ କୁମାର, କେନ୍ଦ୍ର ସ୍ୱାସ୍ଥ୍ୟ ମନ୍ତ୍ରଣାଳୟର ନିର୍ଦ୍ଦେଶକ ଡ. ଅରବିନ୍ଦ କୁମାର, ଡିଏମ୍ ମୁଖ୍ୟ ଡା. ଯୋଗେଶ, ଭାରତ ସରକାରଙ୍କ ସିଭିଲ ଡିଫେନ୍ସ ଏବଂ ହୋମଗାର୍ଡ ବିଭାଗର ପରାମର୍ଶଦାତା ପ୍ରଶାନ୍ତ ଲୋନକର, ଏନ୍‌ଡିଆର୍‌ଏଫ୍ କମାଣ୍ଡାଣ୍ଟ ନଗେନ୍ଦ୍ର ଶର୍ମାଙ୍କ ସମେତ ଓଡ଼ିଶା ରାଜ୍ୟ ବିପର୍ଯ୍ୟୟ ପରିଚାଳନା ଅଥରିଟିର ସାଧାରଣ ପରିଚାଳକ ସୁନୀଲ କୁମାର ସାହୁ ପ୍ରମୁଖ ୬ ଜଣିଆ ଟିମ୍ ମେଡିକାଲ କଲେଜ ଅଧୀକ୍ଷକଙ୍କ କାର୍ଯ୍ୟାଳୟରେ ପହଞ୍ଚିଥିଲା। ସେଠାରେ ମେଡିକାଲ କର୍ତ୍ତୃପକ୍ଷ, ଆଇସିୟୁରେ ଡ୍ୟୁଟିରେ ଥିବା ଡାକ୍ତର ଓ ନର୍ସଙ୍କୁ ବିଭିନ୍ନ ଦିଗ ସମ୍ପର୍କରେ ପଚରାଉଚରା କରିଥିଲା। କେଉଁ ସମୟରେ ନିଆଁ ଲାଗିଲା, ନିଆଁ ଲାଗିବା ପରେ ସ୍ପ୍ରିଙ୍କଲର କାମ କରିଥିଲା କି ନାହିଁ, ସାଇରନ ବାଜିଥିଲା ନା ନାହିଁ, ଘଟଣାସ୍ଥଳରେ କିଏ କିଏ ଉପସ୍ଥିତ ଥିଲେ। ପ୍ରଥମେ କେତେଜଣ ରୋଗୀଙ୍କୁ ଉଦ୍ଧାର କରାଯାଇଥିଲା, ଉଦ୍ଧାର କାର୍ଯ୍ୟରେ କିଏ କିଏ ନିୟୋଜିତ ରହିଥିଲେ ଏବଂ ମୁଖ୍ୟତଃ ଅଗ୍ନିଶମ ବାହିନୀକୁ କେତେବେଳେ ଖବର ଦିଆଯାଇଥିଲା। ଏହି ସମସ୍ତ ବିଷୟରେ ତନ୍ନତନ୍ନ କରି ଟିମ୍ ପଚରାଉଚରା କରିଥିବା ଜଣାପଡ଼ିଛି। ଏହାସହ ଅଗ୍ନିଶମ ଓ ଜିଇଡି ଅଧିକାରୀମାନଙ୍କ ରିପୋର୍ଟ ସଂଗ୍ରହ କରିବେ ବୋଲି ସୂଚନା ମିଳିଛି। ତେବେ ଏହି ଟିମ୍ ଯାଞ୍ଚ ଓ ରିପୋର୍ଟ ପ୍ରଦାନ କରିବା ପରେ କି କାର୍ଯ୍ୟାନୁଷ୍ଠାନ ଗ୍ରହଣ କରାଯିବ, ଏହା ଉପରେ ନଜର ରହିଛି। ଅନ୍ୟପଟେ କେବଳ ଟିମ୍ ଯାଞ୍ଚ କରି ଫେରିଥିବା ମେଡିକାଲ ଅଧୀକ୍ଷକ ଡା. ଜ୍ୟୋତିଷ ଚନ୍ଦ୍ର ଚୌଧୁରୀ କହିଛନ୍ତି। ତଦନ୍ତ ବେଳେ ଜିଲା ପ୍ରଶାସନ, ଜିଇଡି, ଅଗ୍ନିଶମଙ୍କ ସମେତ ଅନ୍ୟ ବିଭାଗ ଅଧିକାରୀମାନେ ଉପସ୍ଥିତ ରହିଥିଲେ।

୬ ଘର ଭାଙ୍ଗିଲା ଗୋଠଛଡ଼ା ଦନ୍ତା, ଜଣେ ଗୁରୁତର

ଯୋଡ଼ା,୮।୪(ମାନସ ମହାନ୍ତି)

କେନ୍ଦୁଝର ଜିଲା ଚମ୍ପୁଆ ରେଞ୍ଜରେ ଗୋଠଛଡ଼ା ଦନ୍ତା ଉତ୍ପାତ କରୁଛି। ମଙ୍ଗଳବାର ରାତିରେ ୬ଟି ଘର ଭାଙ୍ଗିଥିବା ବେଳେ କାନ୍ଥ ପଡ଼ି ଜଣେ ଗୁରୁତର ହୋଇଛନ୍ତି। ଅନ୍ୟ ଜଣେ ଆହତ ହୋଇଥିବା ଜଣାପଡ଼ିଛି। ହାତୀ ଘରେ ଥିବା ଚାଉଳ ଖାଇବା ସହ ଆସବାବପତ୍ର ନଷ୍ଟ କରିଛି।

ପ୍ରକାଶ ଯେ, ଗତ ୧ ସପ୍ତାହ ଧରି ଏହି ଗୋଠଛଡ଼ା ଦନ୍ତାହାତୀ, ଚମ୍ପୁଆ ରେଞ୍ଜର ବିଭିନ୍ନ ଗାଁରେ ଉପଦ୍ରବ କରୁଛି। ବ୍ୟାପକ ଘର ଭାଙ୍ଗିଥିବା ବେଳେ ପନିପରିବା ଚାଷ ନଷ୍ଟ କରୁଛି। ଗୋଠଛଡ଼ା ଦନ୍ତା ମଙ୍ଗଳବାର ରାତିରେ ଯୋଡ଼ା ସେକ୍ସନର ଭଣ୍ଡାରିଡ଼ିହି ଗ୍ରାମରେ ପଶି ଉପଦ୍ରବ କରିଥିଲା। ଗ୍ରାମରେ ୩ଟି ଘର ଭାଙ୍ଗିଥିବା ବେଳେ ପତ୍ରୁଲୁ ମୁଣ୍ଡା ଘରେ ଶୋଇବା ଅବସ୍ଥାରେ ଘର କାନ୍ଥ ପଡ଼ି ସେ ଆହତ ହୋଇଛନ୍ତି। ତାଙ୍କୁ ଝୁମ୍ପୁରା ଡାକ୍ତରଖାନାରେ ଭର୍ତ୍ତି କରାଯାଇଛି। ସେହିପରି ବାମେବାରୀ ସେକ୍ସନର ଜଗନ୍ନାଥପୁର ଗ୍ରାମରେ ୨ଟି ଓ ଉଚ୍ଚବାଲି ଗାଁରେ ୧ଟି ଘର ଭାଙ୍ଗିଛି। ଘର ଭିତରେ ଚାଉଳ ଖାଇଥିବା ବନ ବିଭାଗ ସୂତ୍ରରୁ ଜଣାପଡ଼ିଛି। ଜଗନ୍ନାଥପୁର ଗ୍ରାମର ସୁରୁ ମାଝୀ ମଧ୍ୟ ଘର କାନ୍ଥ ପଡ଼ି ଗୁରୁତର ହୋଇଛନ୍ତି। ତାଙ୍କୁ କେନ୍ଦୁଝର ଡାକ୍ତରଖାନାକୁ ସ୍ଥାନାନ୍ତର କରାଯାଇଥିବା ବନ ବିଭାଗ ସୂତ୍ରରୁ ଜଣାପଡ଼ିଛି।

ସୂଚନାଯୋଗ୍ୟ, ହାତୀ ସୋମବାର ରାତିରେ ମଧ୍ୟ ଯୋଡ଼ା ସେକ୍ସନର ଗୁରୁଡୁଆଁ ଗ୍ରାମରେ ପଶି କ୍ଷୀରୋମଣି ନାଏକଙ୍କ ଘର ଭାଙ୍ଗିଥିଲା। ସେ ସମୟରେ ଘରେ ଥିବାରୁ କ୍ଷୀରୋମଣି ଆହତ ହୋଇଥିବା ଯୋଡ଼ା ବନପାଳ ତ୍ରିନାଥ ଜେନା ସୂଚନା ଦେଇଛନ୍ତି। ଭଣ୍ଡାରଡିହି ଗ୍ରାମର କାନ୍ଦରା ମୁଣ୍ଡା, ଗଣେଶ ମୁଣ୍ଡା, ଶାନ୍ତି ମୁଣ୍ଡା ଓ ବିଜେନ୍ଦ୍ର ମୋହନ ମୁଣ୍ଡାଙ୍କ ଘର ଆଂଶିକ ଭାଙ୍ଗିଥିବା ନେଇ ରିପୋର୍ଟ ପ୍ରସ୍ତୁତ କରିବା ସହ ସେମାନଙ୍କୁ ବିଭାଗ ପକ୍ଷରୁ ଟର୍ଚ୍ଚ ଲାଇଟ, ଶସ୍ୟ ବାକ୍ସ ପ୍ରଦାନ କରାଯାଇଥିବା ବନପାଳ ଜେନା ସୂଚନା ଦେଇଛନ୍ତି।

ଗଛରେ ବାଇକ୍ ପିଟିହୋଇ ୨ ମୃତ, ଜଣେ ଗୁରୁତର

ରାଜକନିକା,୮।୪(ସଞ୍ଜୟ କୁମାର ଦାଶ)

କେନ୍ଦ୍ରାପଡ଼ା ଜିଲା ରାଜକନିକା ଥାନା ନମତରା ପଟଣାଗାଁର ୩ ଯୁବକ ବୁଧବାର ଓଳାଭର ମାର୍କେଟକୁ ଆସିଥିଲେ। ଅପରାହ୍ନ ୪ଟାରେ ଓଳାଭର ମାର୍କେଟରୁ କାମସାରି ବୁଲେଟ(ଓଡି ୨୯ ପି ୩୯୩୧) ଯୋଗେ ଗାଁକୁ ଫେରୁଥିବାବେଳେ ସିହପଡା-ହାଟସାହି ରାସ୍ତା ଫାର୍ମହାଉସ୍ ନିକଟରେଏକ ଗଛରେ ପିଟି ହୋଇଯାଇଥିଲେ। ଘଟଣାସ୍ଥଳରେ ମାନସ ବଳ(୨୬) ଓ ମିକୁଲ ଦାସ(୨୧) ଙ୍କର ମୃତ୍ୟୁ ହୋଇଛି। ଅନ୍ୟଜଣେ ବିକାଶ ବେହେରା(୨୪) ଆହତ ହୋଇ ପ୍ରଥମେ ରାଜକନିକା ଗୋଷ୍ଠୀ ସ୍ୱାସ୍ଥ୍ୟକେନ୍ଦ୍ରରେ ପ୍ରାଥମିକ ଚିକିତ୍ସା ପରେ ଗୁରୁତର ଅବସ୍ଥାରେ ତାଙ୍କୁ ଜିଲା ମୁଖ୍ୟ ଚିକିତ୍ସାଳୟକୁ ସ୍ଥାନାନ୍ତର କରାଯାଇଛି।

ଧରିତ୍ରୀ
DHARITRI
52 Years
ଭୁବନେଶ୍ୱର, ଗୁରୁବାର, ଏପ୍ରିଲ ୯/୨୦୨୬ | Bhubaneswar, Thursday, April 9/2026

ଆର୍ଟେମିସ୍-୨ ମିଶନର ମହାକାଶଚାରୀମାନେ ଚନ୍ଦ୍ର ପରିକ୍ରମା କରୁଥିବା ସମୟରେ ଚନ୍ଦ୍ର ପଛରେ ପୃଥିବୀ ଅସ୍ତ ହେବା ଦୃଶ୍ୟକୁ ଉତ୍ତୋଳନ କରୁଛନ୍ତି। ଆମେରିକାର ମହାକାଶ ଗବେଷଣା ସଂସ୍ଥା 'ନାସା' ଦ୍ୱାରା ଏହି ଚିତ୍ର ଜାରି କରାଯାଇଛି।

ପାଠ୍ୟକ୍ରମ କମିଟି ପୁନର୍ଗଠନ କଲା ଏନ୍‌ସିଇଆର୍‌ଟି

ସୁପ୍ରିମକୋର୍ଟଙ୍କ କଡ଼ା ଆଭିମୁଖ୍ୟ ପରେ ପଦକ୍ଷେପ

ନୂଆଦିଲ୍ଲୀ, ୮।୪ (ପି.ଟି.)

ଅଷ୍ଟମ ଶ୍ରେଣୀ ସାମାଜିକ ବିଜ୍ଞାନ ପାଠ୍ୟପୁସ୍ତକରେ 'ବିଚାର ବିଭାଗରେ ଦୁର୍ନୀତି' ପ୍ରସଙ୍ଗକୁ ନେଇ ସୁପ୍ରିମକୋର୍ଟଙ୍କ କଡ଼ା ଆଭିମୁଖ୍ୟ ପରେ ନ୍ୟାଶନାଲ କାଉନସିଲ ଅଫ୍ ଏଜୁକେଶନାଲ ରିସର୍ଚ୍ଚ ଆଣ୍ଡ୍ ଟ୍ରେନିଂ (ଏନ୍‌ସିଇଆର୍‌ଟି) ନିଜର ପାଠ୍ୟକ୍ରମ କମିଟିକୁ ପୁନର୍ଗଠନ କରିଛି। ବୁଧବାର ଅଧିକାରୀଙ୍କ ସୂତ୍ରରୁ ଏହି ସୂଚନା ମିଳିଛି। ଏହି ଉଚ୍ଚସ୍ତରୀୟ ୨୦ ଜଣିଆ 'ନ୍ୟାଶନାଲ ସିଲାବସ୍ ଆଣ୍ଡ୍ ଟିଚିଂ ଲର୍ନିଂ ମ୍ୟାଟେରିଆଲ କମିଟି' (ଏନ୍‌ଏସ୍‌ଟିସି)ରେ ଆଇଆଇଟି ମାଡ୍ରାସ ନିର୍ଦ୍ଦେଶକ ଭି. କାମାକୋଟି, ଭାରତୀୟ ଐତିହାସିକ ଅନୁସନ୍ଧାନ ପରିଷଦ (ଆଇସିଏଚ୍‌ଆର୍) ର ଅଧ୍ୟକ୍ଷ ରଘୁଭେନ୍ଦ୍ର ତନୱାର, ନ୍ୟାଶନାଲ ଲ' ସ୍କୁଲ ଅଫ୍ ଇଣ୍ଡିଆ ୟୁନିଭର୍ସିଟିର ପୂର୍ବତନ କୁଳପତି ଆର୍. ଭେଙ୍କଟରାଓ ଏବଂ ଏନ୍‌ସିଇଆର୍‌ଟିର ଯୁଗ୍ମ ନିର୍ଦ୍ଦେଶକ ଅମରେନ୍ଦ୍ର ପ୍ରସାଦ ବେହେରାଙ୍କୁ ସାମିଲ କରାଯାଇଛି।

ପୂର୍ବରୁ ଏହି ପ୍ୟାନେଲରେ ୨୨ ଜଣ ସଦସ୍ୟ ରହିଥିଲେ। ସୁପ୍ରିମକୋର୍ଟଙ୍କ ନିର୍ଦ୍ଦେଶ ପରେ ତିନିଜଣ ସଦସ୍ୟଙ୍କୁ ଏନ୍‌ଏସ୍‌ଟିସିରୁ ବାଦ୍ ଦିଆଯାଇଛି। ସେମାନେ ହେଲେ ଆଇଆଇଟି ଗାନ୍ଧୀନଗରର ପୂର୍ବତନ ଅତିଥି ଅଧ୍ୟାପକ ମାଇକେଲ ଦାନିନୋ, ସେଣ୍ଟର ଫର୍ ପଲିସି ଷ୍ଟଡିଜ୍ ଅଧ୍ୟକ୍ଷ ଏମ୍.ଡି. ଶ୍ରୀନିବାସ ଏବଂ ପ୍ରଧାନମନ୍ତ୍ରୀଙ୍କ ଅର୍ଥନୈତିକ ପରିଷଦର ପୂର୍ବତନ ଅଧ୍ୟକ୍ଷ ସ୍ୱଗତ ବିବେକ ଦେବରୟ। ଜଣେ ବରିଷ୍ଠ ଅଧିକାରୀ କହିଛନ୍ତି, ଆବଶ୍ୟକୀୟ ଅପ୍‌ଡେଟ୍ ମାଧ୍ୟମରେ ଏନ୍‌ଏସ୍‌ଟିସିକୁ ଅଧିକ ଶକ୍ତିଶାଳୀ କରିବା ପାଇଁ ଏହି ପୁନର୍ଗଠନ କରାଯାଇଛି। ଏହି କମିଟିକୁ ୩ୟରୁ ୧୨ଶ ଶ୍ରେଣୀ ପର୍ଯ୍ୟନ୍ତ ସିଲାବସ୍ ଏବଂ ପାଠ୍ୟପୁସ୍ତକ ପ୍ରସ୍ତୁତ କରିବା ପାଇଁ କ୍ଷମତା ଦିଆଯାଇଛି। ଏହାସହ ପ୍ରଥମ ଏବଂ ଦ୍ୱିତୀୟ ଶ୍ରେଣୀର ପାଠ୍ୟପୁସ୍ତକକୁ ସଂଶୋଧନ କରିବାର ଦାୟିତ୍ୱ ମଧ୍ୟ କମିଟି ଉପରେ ନ୍ୟସ୍ତ କରାଯାଇଛି। ସୂଚନାଯୋଗ୍ୟ, ଗତ ଫେବୃଆରୀରେ ସୁପ୍ରିମକୋର୍ଟ ଅଷ୍ଟମ ଶ୍ରେଣୀ ସାମାଜିକ ବିଜ୍ଞାନ ପାଠ୍ୟପୁସ୍ତକରେ ବିଚାର ବିଭାଗକୁ ନେଇ ଥିବା ଟିପ୍ପଣୀ ଉପରେ ନିଜଆଡୁ ମାମଲା ଗ୍ରହଣ କରିଥିଲେ। ପରେ କୋର୍ଟ ଏହି ପୁସ୍ତକର ସମସ୍ତ କପି ଉପରେ 'ସମ୍ପୂର୍ଣ୍ଣ ପ୍ରତିବନ୍ଧକ' ଲଗାଇଥିଲେ।

ଗିରଫ ଭୟରେ ୩ ଗାଁ ଖାଲି

ବେଦାନ୍ତ ପାଇଁ ଲୋକଙ୍କୁ ଦମନ ଘଟଣା

ମରିବୁ ପଛେ ବେଦାନ୍ତକୁ ସିଜିମାଳି ପାହାଡ଼ ଦେବୁନାହିଁ : ଗ୍ରାମବାସୀ

ବେଦାନ୍ତ ପାଇଁ ରାୟଗଡ଼ା ଜିଲା କାଶୀପୁର ଅଞ୍ଚଳ ଅଶାନ୍ତ ହୋଇପଡ଼ିଛି। ବେଦାନ୍ତ କମ୍ପାନୀ ପକ୍ଷରୁ ନିର୍ମାଣ ହେଉଥିବା ରାସ୍ତା କାମକୁ ଜୋରଜବରଦସ୍ତ କରିବା ପାଇଁ କମ୍ପାନୀ ସ୍ଥାନୀୟ ଜିଲା ପ୍ରଶାସନ ଏବଂ ପୋଲିସକୁ ବ୍ୟବହାର କରୁଛି। ଏହାକୁ ଅଞ୍ଚଳବାସୀ ବିରୋଧ କରିବାରୁ କାଶୀପୁର ବ୍ଲକର ଶାଗବାରୀ ଗ୍ରାମରେ ମଙ୍ଗଳବାର ସକାଳେ ପୋଲିସ-ଗ୍ରାମବାସୀ ମୁହାଁମୁହିଁ ହୋଇଥିଲେ। ଏଥିରେ ୫୦ରୁ ଊର୍ଦ୍ଧ୍ୱ ଗ୍ରାମବାସୀ ଆହତ ହୋଇଥିବାବେଳେ ୫୮ ପୋଲିସ କର୍ମୀ ଆହତ ହୋଇଥିବା କୁହାଯାଉଛି। ବେଦାନ୍ତ ପାଇଁ ପୋଲିସର ଲୋକଙ୍କୁ ଦମନଲୀଳା ପରେ ଗିରଫ ଭୟରେ ଅଞ୍ଚଳବାସୀ ଏବେ ଜଙ୍ଗଲମୁହାଁ ହୋଇଛନ୍ତି। ୩ ଗାଁ କଣ୍ଟାମାଳ, ବଣ୍ଡେଲ ଓ ସିଜିମାଳି ପାହାଡ଼ର ସୀମାନ୍ତବର୍ତ୍ତୀ ଗ୍ରାମ ପ୍ରାୟତଃ ଖାଲି ହୋଇଯାଇଛି। ହେଲେ ସିଜିମାଳି ପାହାଡ଼ର ସୁରକ୍ଷା ପାଇଁ ଆଦିବାସୀ ମହିଳାପୁରୁଷ ପାରମ୍ପରିକ ଅସ୍ତ୍ରଶସ୍ତ୍ର ସହିତ ପ୍ରସ୍ତୁତ ରହିଥିବା ଜଣାପଡ଼ିଛି। ମରିବୁ ପଛେ ନିଜର ଭିଟାମାଟି ତଥା ସେମାନଙ୍କୁ ଜୀବିକା ନିର୍ବାହର ମାଧ୍ୟମ ସାଜିଥିବା ସିଜିମାଳି ପାହାଡ଼ ବେଦାନ୍ତକୁ ଦେବୁ ନାହିଁ ବୋଲି ଅଡ଼ି ବସିଛନ୍ତି ସ୍ଥାନୀୟ ଗ୍ରାମବାସୀ।

ରାୟଗଡ଼ା ଜିଲା କାଶୀପୁର ବ୍ଲକ୍ ସିଜିମାଳି ପାହାଡ଼ର ସୁରକ୍ଷା ପାଇଁ ବୁଧବାର ଆଦିବାସୀ ମହିଳାମାନେ ପାରମ୍ପରିକ ଅସ୍ତ୍ରଶସ୍ତ୍ର ସହିତ ଏକାଠି ହୋଇଛନ୍ତି।

ରାୟଗଡ଼ା,୮।୪ (ଆଶିଷ ରଞ୍ଜନ ପଣ୍ଡା)

ଗତ ୩ବର୍ଷ ହେବ ବେଦାନ୍ତ ସିଜିମାଳିର ବକ୍ସାଇଟ୍ ଖଣି ଖନନ ପାଇଁ ଲିଜ୍ ନେଇଛି। ହେଲେ ବେଦାନ୍ତ ଏଠାକୁ ଆସୁନାହିଁ। ବେଦାନ୍ତଠାରୁ କାମ ନେଇଥିବା ଏକ ଠିକା ସଂସ୍ଥା ସିଜିମାଳି ଅଞ୍ଚଳରେ ଧସେଇ ପଶୁଛି। ଲୋକେ ବିରୋଧ କଲେ ଗୁଣ୍ଡାବାହିନୀ ଓ ପୋଲିସ ଲଗାଇ ଅତ୍ୟାଚାର କରୁଛି । ତେଣୁ ଏହାକୁ ଆମେ ଘୋର ବିରୋଧ କରିବୁ ବୋଲି ଅଞ୍ଚଳବାସୀ କହିଛନ୍ତି। ପ୍ରଶାସନିକ ଅଧିକାରୀ ଆସନ୍ତୁ, ଆମ ସହିତ ଆଲୋଚନା କରନ୍ତୁ। ଏଠାରେ ଖଣି ଖନନ ପୂର୍ବରୁ କାରଖାନା ସ୍ଥାପନା କରି ଅଞ୍ଚଳବାସୀଙ୍କୁ କାମ ଦେବାପରେ ଆମେ ପୂର୍ଣ୍ଣ ସମର୍ଥନ କରିବୁ ବୋଲି ସେମାନେ କହିଛନ୍ତି । ନଚେତ୍ କୁଲି ବୃତ୍ତି କରି ବଞ୍ଚିବୁ ପଛେ ବିନା କାରଖାନାରେ ଖଣି ଖନନ କରିବାକୁ ଦେବୁ ନାହିଁ। ଅନ୍ୟପଟେ ବର୍ତ୍ତମାନ ଉକ୍ତ ଅଞ୍ଚଳରେ ଶାନ୍ତି ବଜାୟ ରହିଛି ବୋଲି ରାୟଗଡ଼ା ଉପଜିଲାପାଳ ରମେଶ ଚନ୍ଦ୍ର ଜେନା କହିଛନ୍ତି।

ସୂଚନାଥାଉ କି, କାଶୀପୁର ବ୍ଲକରେ ବକ୍ସାଇଟ୍ ଖଣି ରହିଛି। ବାଫଲିମାଳି ଖଣି ଖନନ ଚାଲିଥିବାବେଳେ ସିଜିମାଳିରେ ଖଣି ଖନନ ପାଇଁ ଲିଜ୍ ପାଇଛି ବେଦାନ୍ତ ଆଲୁମିନା। ହେଲେ ଗତ ୩ବର୍ଷ ହେଲାଣି ଖଣି ଖନନକୁ ବିରୋଧ କରୁଛନ୍ତି ଅଞ୍ଚଳବାସୀ । ଏ ନେଇ ୨୦୨୩ରେ ଉତ୍ତେଜନା ତୀବ୍ର ହେବାରୁ ପୋଲିସ ପ୍ରାୟ ୨୬ଜଣ ଗ୍ରାମବାସୀଙ୍କୁ ଗିରଫ କରିଥିଲା। ତଥାପି ସିଜିମାଳି ପାହାଡ଼ ନିକଟସ୍ଥ ପ୍ରଭାବିତ ଗାଁର ଲୋକେ ଏବେ ମଧ୍ୟ ଖଣି ଖନନକୁ ବିରୋଧ କରିଆସୁଛନ୍ତି। ଗତ ୩ ତାରିଖରୁ ଅଞ୍ଚଳବାସୀ ଓ ପୋଲିସ ମଧ୍ୟରେ ଏକ ପ୍ରକାର ବାକ୍‌ଯୁଦ୍ଧ ଆରମ୍ଭ ହୋଇଥିଲା। ଏହାକୁ ନେଇ ଜିଲା ପ୍ରଶାସନ ପକ୍ଷରୁ ସେଠାରେ ୧୬୩ ଧାରା ଜାରି କରାଯାଇଛି। ମଙ୍ଗଳବାର ଏହି ଘଟଣାକୁ ନେଇ ପୋଲିସ ଓ ☞ପୃଷ୍ଠା-୪

୧୦ରେ ରାଜ୍ୟ କ୍ୟାବିନେଟ୍

ଭୁବନେଶ୍ୱର, ୮।୪ (ରବିନାରାୟଣ ଜେନା)

ରାଜ୍ୟ ସରକାରଙ୍କ ପକ୍ଷରୁ ଏପ୍ରିଲ ୧୦ରେ ରାଜ୍ୟ କ୍ୟାବିନେଟ୍ ବୈଠକ ଅନୁଷ୍ଠିତ ହେବ। ଲୋକସେବା ଭବନର ତୃତୀୟ ମହଲାରେ ପୂର୍ବାହ୍ନ ୧୧ଟାରେ ମୁଖ୍ୟମନ୍ତ୍ରୀ ମୋହନ ଚରଣ ମାଝୀଙ୍କ ଅଧ୍ୟକ୍ଷତାରେ ଅନୁଷ୍ଠିତ ହେବାକୁଥିବା ୩୮ତମ ରାଜ୍ୟ କ୍ୟାବିନେଟ୍ ବୈଠକକୁ ୫ରୁ ଊର୍ଦ୍ଧ୍ୱ ପ୍ରସ୍ତାବ ଆସିବ ବୋଲି ବିଶ୍ୱସ୍ତ ସୂତ୍ରରୁ ଜଣାଯାଇଛି। ସୂଚନା ଅନୁଯାୟୀ, ରାଜ୍ୟ ସରକାରଙ୍କ ପଞ୍ଚାୟତିରାଜ, ନିର୍ମାଣ, ରାଜସ୍ୱ, ବିଦ୍ୟାଳୟ ଓ ଗଣଶିକ୍ଷା ଏବଂ ସାଧାରଣ ପ୍ରଶାସନ ବିଭାଗ ଭଳି ଆଉ କେତେକ ବିଭାଗର ଗୁରୁତ୍ୱପୂର୍ଣ୍ଣ ପ୍ରସ୍ତାବମାନ ଆଲୋଚନା ହେବା ସହିତ ଅନୁମୋଦନ ଲାଭ କରିବ। ତେବେ କ୍ୟାବିନେଟ୍‌ରେ ସବୁଠାରୁ ଗୁରୁତ୍ୱପୂର୍ଣ୍ଣ ପ୍ରସ୍ତାବ ମଧ୍ୟରେ ରହିଛି ପଞ୍ଚାୟତିରାଜ ଏବଂ ନିର୍ମାଣ ବିଭାଗ। ଆଗାମୀ ଦିନରେ ରାଜ୍ୟବାସୀଙ୍କ ନିକଟରେ ଶତପ୍ରତିଶତ ପାଇପ୍ ଯୋଗେ ପାନୀୟଜଳ ☞ପୃଷ୍ଠା-୪

ସମୟ ଲାଗୁ ପଛେ ଗଣତିମଣତି ଭଲରେ ହେଉ: ଗଜପତି

ଗଜପତି ମହାରାଜା ଦିବ୍ୟସିଂହ ଦେବ ରତ୍ନଭଣ୍ଡାରର ଗଣତିମଣତି ତଦାରଖ କରି ଫେରୁଛନ୍ତି । (ଫଟୋ: ଯଜ୍ଞେଶ୍ୱର ମହାନ୍ତି)

ପୁରୀ,୮।୪(ଅଜିତ୍ କୁମାରମହାନ୍ତି)

ରାଜ୍ୟ ସରକାରଙ୍କ ଅନୁମୋଦିତ ମାର୍ଗଦର୍ଶିକା ଆଧାରରେ ରତ୍ନଭଣ୍ଡାର ଗଣତିମଣତିର ଦ୍ୱିତୀୟ ପର୍ଯ୍ୟାୟ ବୁଧବାର ଠାରୁ ଆରମ୍ଭ ହୋଇଯାଇଛି। ସକାଳୁ ଶ୍ରୀମନ୍ଦିର ରତ୍ନଭଣ୍ଡାରରେ ଗଚ୍ଛିତ ଅଳଙ୍କାର ଓ ମୂଲ୍ୟବାନ ସାମଗ୍ରୀର ଗଣତି କାର୍ଯ୍ୟ ପୁନଃ ଆରମ୍ଭ ହୋଇଛି। ଦ୍ୱିତୀୟ ପର୍ଯ୍ୟାୟର ପ୍ରଥମ ଦିନର ଗଣତିମଣତି ପରେ ଗଜପତି ମହାରାଜ ଦିବ୍ୟସିଂହ ଦେବ

ଦ୍ୱିତୀୟ ପର୍ଯ୍ୟାୟ ଶ୍ରୀମନ୍ଦିର ରତ୍ନଭଣ୍ଡାର ଗଣତି ଆରମ୍ଭ

ଗଣମାଧ୍ୟମକୁ ସୂଚନା ପ୍ରଦାନ କରି କହିଛନ୍ତି, ମହାପ୍ରଭୁଙ୍କ ଆଶୀର୍ବାଦରୁ ସବୁ କିଛି ଠିକ୍‌ଠାକ୍ ଚାଲିଛି। ସମୟ ଲାଗୁ ପଛେ ମହାପ୍ରଭୁଙ୍କ କାମ ଭଲରେ ହେଉ।

ଗଜପତି ମହାରାଜ କହିଛନ୍ତି, ମହାପ୍ରଭୁଙ୍କ କୃପାରୁ ଶୁଭ ଦିବସରେ ବାହାର ରତ୍ନଭଣ୍ଡାର ଗଣତିମଣତି ଆରମ୍ଭ ହୋଇଛି। ସମସ୍ତେ ମହାପ୍ରଭୁଙ୍କ ଦର୍ଶନ ସରିଲା ପରେ ବାହାର ରତ୍ନଭଣ୍ଡାର ଅନୁଧ୍ୟାନ କରିଥିଲୁ। ସରକାରଙ୍କ ଦ୍ୱାରା ଗଠିତ କମିଟି, ଅଧିକାରୀ ଏବଂ ସେବାୟତ ଏଥିରେ ଉପସ୍ଥିତ ଥିଲେ। ଏସ୍‌ଓପି ଅନୁସାରେ ଗଣତିମଣତି ଆରମ୍ଭ ହୋଇଛି। ପ୍ରତ୍ୟେକ ମୂଲ୍ୟବାନ ଜିନିଷ ଥ୍ରୀଡି ମ୍ୟାପିଂ କରାଯାଉଛି। ଏହାଦ୍ୱାରା ପୂର୍ଣ୍ଣ ଛବି ମିଳିପାରିବ। ମହାପ୍ରଭୁଙ୍କର ଅଳଙ୍କାର ମୂଲ୍ୟାଙ୍କନ ପାଇଁ ଯୋଜନା ନାହିଁ। ମହାପ୍ରଭୁଙ୍କ ଗହଣାର ବିସ୍ତୃତ ବିବରଣୀ ରଖାଯାଉଛି, ଯାହାଦ୍ୱାରା ଭବିଷ୍ୟତରେ କୌଣସି ଅସୁବିଧା ହେବ ନାହିଁ। ବାହାର ରତ୍ନଭଣ୍ଡାର ଗଣତିମଣତି ପରେ ଭିତର ରତ୍ନଭଣ୍ଡାରର ଗଣତି ହେବ। ଆଜି ମହାପ୍ରଭୁଙ୍କ ଦର୍ଶନରେ କୌଣସି ଅସୁବିଧା ନାହିଁ। ମହାପ୍ରଭୁଙ୍କ କୃପାରୁ ସବୁକିଛି ଠିକ୍‌ଠାକ୍ ଚାଲିଛି। ଗଣତିମଣତିର ସମୟ ସୀମା ନାହିଁ। ଶ୍ରଦ୍ଧାଳୁମାନେ ଭଲଭାବରେ ମହାପ୍ରଭୁଙ୍କ ଦର୍ଶନ କରୁଛନ୍ତି, ମହାପ୍ରଭୁଙ୍କ ଇଚ୍ଛା ☞ପୃଷ୍ଠା-୪

ତେଲ ପ୍ରେସର କମ୍ ଯୋଗୁ ହୋଇଥିଲା ଦୁର୍ଘଟଣା

ରାଉରକେଲା ବିମାନ ଦୁର୍ଘଟଣା ରିପୋର୍ଟ ଆସିଲା

ରାଉରକେଲା,୮।୪ (ସଙ୍ଗୀତା ଜେନା)

ଗତ ଜାନୁଆରୀ ୧୦ତାରିଖରେ ଭୁବନେଶ୍ୱରରୁ ରାଉରକେଲା ଆସୁଥିବା ୯ ଆସନ ବିଶିଷ୍ଟ ସେସନା ଏୟାରକ୍ରାଫ୍ଟ (ଇଣ୍ଡିଆ ୱାନ୍ ଏୟାର କମ୍ପାନୀ) ବିମାନ ଜଳଦାଠାରେ ଦୁର୍ଘଟଣାଗ୍ରସ୍ତ ହୋଇ ଖସିପଡ଼ିଥିଲା। ଏଥିରେ ଜଣଙ୍କ ମୃତ୍ୟୁ ହୋଇଥିବାବେଳେ ୩ ଜଣ ଆହତ ହୋଇଥିଲେ। ଭାରତ ସରକାରଙ୍କ ବେସାମରିକ ବିମାନ ଚଳାଚଳ ମନ୍ତ୍ରାଳୟର ଏୟାରକ୍ରାଫ୍ଟ ଆକ୍ସିଡେଣ୍ଟ ଇନଭେଷ୍ଟିଗେଶନ ବ୍ୟୁରୋ (ଏଏଆଇବି) ପକ୍ଷରୁ ଏହି ବିମାନ ଦୁର୍ଘଟଣାର ରିପୋର୍ଟ ବୁଧବାର ପ୍ରକାଶ ପାଇଛି। ପ୍ରାଥମିକ ରିପୋର୍ଟ ଅନୁଯାୟୀ, ବିମାନରେ ତୈଳ ଚାପ କମ୍ ଥିବାରୁ ଇଞ୍ଜିନର କାର୍ଯ୍ୟଶକ୍ତି ହ୍ରାସ ପାଇଥିଲା। ଫଳରେ ଏହାକୁ ଜରୁରୀକାଳୀନ ଅବତରଣ କରାଯିବା ସମୟରେ ଦୁର୍ଘଟଣାଗ୍ରସ୍ତ ହୋଇଥିଲା । ରାଉରକେଲାଠାରୁ ପ୍ରାୟ ୩୦ ନଟିକାଲ ☞ପୃଷ୍ଠା-୪

ଆଜି କ'ଣ କେଉଁଠି

ବାଲେଶ୍ୱର
- ଏଫଏମୟୁରେ ୨୩ତମ ବାର୍ଷିକ କ୍ରୀଡା ଉତ୍ସବର ଉଦ୍‌ଯାପନୀ ଦିବସ, ସ୍ଥାନ: ନୂଆପାଢ଼ୀ କ୍ୟାମ୍ପସ, ରେମୁଣା, ବାଲେଶ୍ୱର, ସମୟ : ସକାଳ ୮ ଟା ୩୦ ।
- ଭୁଜାଖିଆ ପୀର ବାବାଙ୍କ ବାର୍ଷିକ ଉତ୍ସବ, ସ୍ଥାନ: ସୁନହଟ, ବାଲେଶ୍ୱର, ସମୟ: ପୂର୍ବାହ୍ନ ୧୦ଟା ।
- ପୁସ୍ତକ କ୍ରୟ ଓ ଉପହାର କାର୍ଯ୍ୟକ୍ରମ, ସ୍ୱେଚ୍ଛାକୃତ ରକ୍ତଦାନ ଶିବିର, ସ୍ଥାନ: ଫକୀରମୋହନ ବିଶ୍ୱବିଦ୍ୟାଳୟ, ନୂଆପାଢ଼ୀ କ୍ୟାମ୍ପସ, ବାଲେଶ୍ୱର, ସମୟ : ପୂର୍ବାହ୍ନ ୧୦ଟା ।
- ମିଳିତ ବିରୋଧୀ ଦଳର ବୈଠକ, ସ୍ଥାନ: ସିପିଏମ୍ ଜିଲା କାର୍ଯ୍ୟାଳୟ, ନୂଆବଜାର, ବାଲେଶ୍ୱର, ସମୟ: ପୂର୍ବାହ୍ନ ୧୦ଟା ।
- ଯଶୋବନ୍ତ ବୃଦ୍ଧାଶ୍ରମ ପରିଚାଳନା କମିଟିର ଖବରଦାତା ସମ୍ମିଳନୀ, ସ୍ଥାନ: ଶିକ୍ଷକ ଭବନ, ଖଇରା, ସମୟ : ଅପରାହ୍ନ ୩ଟା ।
- ନୂତନ ଡାକ୍ତରଙ୍କୁ ସମ୍ବର୍ଦ୍ଧନା, ସ୍ଥାନ: ରୋମି ସଭାଗୃହ, ପୋଲିସ୍ ଲାଇନ୍ ଛକ, ବାଲେଶ୍ୱର, ସମୟ: ଅପରାହ୍ନ ୪ଟା ।
- ଚନ୍ଦନେଶ୍ୱର ମହାଦେବଙ୍କ ପାଞ୍ଚ ଅର୍ଘ୍ୟ, ସ୍ଥାନ : ଚନ୍ଦନେଶ୍ୱର ଜୀଉଙ୍କ ଅର୍ଘ୍ୟ ପିଣ୍ଡ, ଭୋଗରାଇ, ସମୟ : ରାତି ୮ଟା ।

ଭଦ୍ରକ
- ଓଡ଼ିଆ ପକ୍ଷ ପାଳନ ଅବସରରେ ଆସ ବହିଟିଏ କିଣିବା ଅଭିଯାନ, ସ୍ଥାନ: ଜିଲା ସଂସ୍କୃତି ଭବନ, ଭଦ୍ରକ, ସମୟ: ପୂର୍ବାହ୍ନ ୧୧ଟା ।
- ସ୍ୱାଗତ ଶୋଭାଯାତ୍ରା, ସ୍ଥାନ: ସର୍କିଟ ହାଉସଠାରୁ ଶହୀଦ ସ୍ମୃତି ଭବନ, ଭଦ୍ରକ, ସମୟ: ସକାଳ ୯ଟା ।

ମୟୂରଭଞ୍ଜ
- ବିଶ୍ୱଶାନ୍ତି ମହାଯଜ୍ଞ, ସ୍ଥାନ:ବାବା ପୂର୍ଣ୍ଣେଶ୍ୱର ମନ୍ଦିର, କୁଚେଇବୁଢ଼ି, ରାଇରଙ୍ଗପୁର,ସମୟ: ସକାଳ ୯ଟା ।
- ରକ୍ତଦାନ ଶିବିର,ସ୍ଥାନ: ବେତନଟୀ ମହାବିଦ୍ୟାଳୟ, ବେତନଟୀ,ସମୟ: ପୂର୍ବାହ୍ନ ୧୦ଟା ।
- ବହି ହାଟ ଓ କବିତା ପାଠ ଉତ୍ସବ,ସ୍ଥାନ: ମହାରାଜା ଶ୍ରୀରାମଚନ୍ଦ୍ର ଭଞ୍ଜଦେଓ ବିଶ୍ୱବିଦ୍ୟାଳୟ, ତକତପୁର, ବାରିପଦା,ସମୟ: ପୂର୍ବାହ୍ନ ୧୦ଟା ।
- ନାଟକ'ମରୀଚିକାର ଛାଇ', ସ୍ଥାନ:ଶହୀଦ ସ୍ମୃତି ଭବନ, ବାରିପଦା,ସମୟ:ସନ୍ଧ୍ୟା ୬ଟା ୩୦ ।

ବ୍ରହ୍ମପୁର
- ଆସ ବହିଟିଏ କିଣିବା, ସ୍ଥାନ: ମହାମାୟୀ ମହିଳା କଲେଜ,ସମୟ: ପୂର୍ବାହ୍ନ ୧୦ଟା ।
- ସିଲ୍କସିଟି ମହୋତ୍ସବ, ସ୍ଥାନ: ଖଲ୍ଲିକୋଟ କଲେଜ ପଡ଼ିଆ, ସମୟ: ଅପରାହ୍ନ ୫ଟା ।

କନ୍ଧମାଳ
- ମା' ନାରାୟଣୀଙ୍କ ଯାତ୍ରା ପ୍ରସ୍ତୁତି ବୈଠକ, ସ୍ଥାନ: ଫୁଲବାଣୀ ଆଇଟିଡିଏ ସଭାଗୃହ, ସମୟ: ଅପରାହ୍ନ ୫ଟା ୩୦ ।

ଢେଙ୍କାନାଳ
- ବଡ଼ସୁଆଲୋ ସରକାରୀ ଉଚ୍ଚବିଦ୍ୟାଳୟର ସୁବର୍ଣ୍ଣ ଜୟନ୍ତୀ ସମୋରୋହ ଉଦ୍‌ଘାଟନ ଉତ୍ସବ, ସ୍ଥାନ: ବଡ଼ସୁଆଲୋ, ସମୟ: ସକାଳ ୮ଟା ।
- ମାନବାଧିକାର ସମ୍ପର୍କରେ ସଚେତନତା କାର୍ଯ୍ୟକ୍ରମ, ସ୍ଥାନ: ମହର୍ଷି ଦୟାନନ୍ଦ ସର୍ଭିସ ମିଶନ, ଗୋବିନ୍ଦପୁର, ଢେଙ୍କାନାଳ, ସମୟ: ଅପରାହ୍ନ ୩ଟା ।

ଅନୁଗୋଳ
- ପୋଲିସ ପକ୍ଷରୁ ରକ୍ତଦାନ ଶିବିର, ସ୍ଥାନ: ଅନୁଗୋଳ ଛେଳିଆପଡ଼ାସ୍ଥିତ ରିଜର୍ଭ ବାଟାଲିୟନ, ସମୟ: ସକାଳ ୮ଟା ।
- ଧୂଳିଦଣ୍ଡ ପରିବେଷଣ, ସ୍ଥାନ: ଆଠମଲ୍ଲିକ ଲିପିଲୋଇ, ସମୟ: ଅପରାହ୍ନ ୪ଟା ।
- ରାତିଦଣ୍ଡ ପୂଜା ସହିତ ନୃତ୍ୟ ପରିବେଷଣ, ସ୍ଥାନ : ଆଠମଲ୍ଲିକ ଲିପିଲୋଇ, ସମୟ: ରାତି ୧୧ଟା ।

ଜଗତ୍‌ସିଂହପୁର
- ପାରାଦୀପ ପୌରପାଳିକା ପକ୍ଷରୁ ଓଡ଼ିଆ ପକ୍ଷ, ଆମ ରୁଚି ଆମ ଖାଦ୍ୟ କାର୍ଯ୍ୟକ୍ରମ, ସ୍ଥାନ: ପୌର କାର୍ଯ୍ୟାଳୟ, ପାରାଦୀପ, ସମୟ: ପୂର୍ବାହ୍ନ ୧୦ ଟା ।
- ଆମେ ଜାଣିବା ଆପ ବଜେଟ ଶୀର୍ଷକ ଅଭିଯାନ, ସ୍ଥାନ: ଆଦିକବି ସାରଳା ଦାସ ସଂସ୍କୃତି ଭବନ, ଜଗତ୍‌ସିଂହପୁର, ସମୟ: ପୂର୍ବାହ୍ନ ୧୧ଟା ।
- କୁଜଙ୍ଗ ମହୋତ୍ସବ ଉଦ୍‌ଘାଟନ ଉତ୍ସବ, ସ୍ଥାନ: ବନବିହାରୀ ହାଇସ୍କୁଲ ପଡିଆ, ସମୟ: ସନ୍ଧ୍ୟା ୬ଟା ।

କେନ୍ଦ୍ରାପଡ଼ା
- ଓଡ଼ିଆ ପକ୍ଷ ପାଳନ ଅବସରରେ ସ୍ୱେଚ୍ଛାକୃତ ରକ୍ତଦାନ ଶିବିର, ସ୍ଥାନ:ଶ୍ରୀ ବାୟାବାବା ମହାବିଦ୍ୟାଳୟ, ମହାକାଳପଡା, ସମୟ: ସକାଳ ୯ଟା ।
- ମାଇଁ ଏନ୍‌ସିସି ଆସୋସିଏଶନର ପ୍ରତିଷ୍ଠା ଦିବସ ସମାରୋହ, ସ୍ଥାନ: କେନ୍ଦ୍ରାପଡା ସ୍ୱୟଂଶାସିତ ମହାବିଦ୍ୟାଳୟ, ତିନିମୁହାଣୀ, କେନ୍ଦ୍ରାପଡା ସହର, ସମୟ: ପୂର୍ବାହ୍ନ ୧୦ଟା ।

ଯାଜପୁର
- ଜିଲା ଖଣିଜ ପ୍ରତିଷ୍ଠାନ(ଡିଏମଏଫ୍) ପାଣ୍ଠି ସଂକ୍ରାନ୍ତରେ ବୈଠକ, ସ୍ଥାନ: ଜିଲାପାଳଙ୍କ କାର୍ଯ୍ୟାଳୟ, ସମୟ: ଅପରାହ୍ନ ୪ଟା ।
- ଜିଲାସ୍ତରୀୟ ଟ୍ରାନ୍ସଫର କମିଟି ବୈଠକ, ସ୍ଥାନ: ଜିଲାପାଳଙ୍କ ସମ୍ମିଳନୀ କକ୍ଷ, ସମୟ: ଅପରାହ୍ନ ୫ଟା୩୦ ।

ନୟାଗଡ଼
- ନୀଳମାଧବଙ୍କ ଚନ୍ଦନ ଲାଗି ବେଶର ୩୭ ତମ ଦିବସ, ସ୍ଥାନ: କଣ୍ଟିଲୋ ନୀଳମାଧବ ମନ୍ଦିର, ସମୟ:ପ୍ରାତଃ ୫ଟା ।
- ଓଡ଼ିଆ ପକ୍ଷ ପକ୍ଷରୁ ଆସ ବହିଟିଏ କିଣିବା କାର୍ଯ୍ୟକ୍ରମ, ସ୍ଥାନ: ଜିଲାର ସବୁ ମହାବିଦ୍ୟାଳୟ, ସମୟ:ପୂର୍ବାହ୍ନ ୧୦ଟା ।
- ୧୯ ବର୍ଷରୁ କମ କ୍ରିକେଟ ଟୁର୍ନାମେଣ୍ଟର ୨ୟ ଦିବସ ମ୍ୟାଚ ଭାଲିଆଡିହି ବନାମ ସିଦ୍ଧାମୂଳା , ସ୍ଥାନ: ଖଣ୍ଡପଡା ବ୍ଲକ ସିଦ୍ଧାମୂଳା ସ୍କୁଲ ପଡିଆ, ସମୟ:ପୂର୍ବାହ୍ନ ୧୧ଟା ।
- ଦଣ୍ଡପର୍ବର ତ୍ରୟୋଦଶ ଦିବସ, ସ୍ଥାନ: ଖଣ୍ଡପଡା ବ୍ଲକ ଢ଼ୋଲମରା, କଣ୍ଟିଲୋ,ବେଣାଗାଡିଆ, ସିଦ୍ଧାମୂଳା, କୁମ୍ଭାରପଡାଙ୍କ ଶୈବପୀଠ, ସମୟ:ଅପରାହ୍ନ ୨ଟା ।
- ୧୧ ଦଣ୍ଡ ମେଳଣ, ସ୍ଥାନ:ଖଣ୍ଡପଡା ସହରର ମଧୁବନ ମିନି ଷ୍ଟାଡିୟମ, ସମୟ:ଅପରାହ୍ନ ୫ଟା ।

ନବରଙ୍ଗପୁର
- ଉନ୍ନୟନ କାର୍ଯ୍ୟର ସମୀକ୍ଷା ବୈଠକ, ସ୍ଥାନ: ଝରିଗାଁ ପଞ୍ଚାୟତ ସମିତି କାର୍ଯ୍ୟାଳୟ, ସମୟ: ମଧ୍ୟାହ୍ନ ୨ଟା ।

କୋରାପୁଟ
- ସରକାରୀ (ଏସ୍‌ଏସ୍‌ଡି) ବାଳିକା ବିଦ୍ୟାଳୟବାର୍ଷିକ ଉତ୍ସବ, ସ୍ଥାନ: ବାଲଡ଼ା, ନନ୍ଦପୁର ବ୍ଲକ, ସମୟ: ପୂର୍ବାହ୍ନ ୧୦ଟା ୩୦ ।
- ବୁଢ଼ୀଠାକୁରାଣୀ, ବଣ୍ଡାବାଘ ବଡ଼ବେଣ୍ଟ ଯାତ୍ରା, ସ୍ଥାନ: ଫୁପୁଗାଁ ସଦର ମହକୁମା, କୁନ୍ଦୁରା ବ୍ଲକ, ସମୟ: ସନ୍ଧ୍ୟା ୭ଟା ।

ସମ୍ବଲପୁର
- ହନୁମାନ ମନ୍ଦିର ଓ ବିଗ୍ରହ ପ୍ରତିଷ୍ଠା ଉତ୍ସବର ପ୍ରସ୍ତୁତି ବୈଠକ, ସ୍ଥାନ : କଚେରି ଛକ ନିକଟ ହନୁମାନ ବାଟିକା, ସମୟ : ସକାଳ ୮ଟା ୩୦ ।
- ଭୀମ ଆର୍ମି ପକ୍ଷରୁ ଘେରାଉ କାର୍ଯ୍ୟକ୍ରମ, ସ୍ଥାନ : ଧନୁପାଲି ସ୍ଥିତ ଟିପିଡବ୍ଲ୍ୟୁଓଡିଏଲ ଏପଡିଓ ଅଫିସ, ସମୟ : ସକାଳ ୯ଟା ।
- ମା' ବୁଢ଼ି ସମଲେଇଙ୍କ ମନ୍ଦିର ପ୍ରତିଷ୍ଠା ଉତ୍ସବ ଉପଲକ୍ଷେ କଳସ ଯାତ୍ରା କାର୍ଯ୍ୟକ୍ରମ, ସ୍ଥାନ : ସମ୍ବଲପୁର ମହାନଗର ନିଗମ ଅନ୍ତର୍ଗତ ଚାଉଁରପୁର ଗ୍ରାମ, ସମୟ : ସକାଳ ୯ଟା ।
- ଜିଲା ପ୍ରଶାସନ ପକ୍ଷରୁ ଓଡ଼ିଆ ପାଳନ ଅବସରରେ ଆସ ବହିଟିଏ କିଣିବା କାର୍ଯ୍ୟକ୍ରମ , ସ୍ଥାନ : ଜିଲାପାଳ କାର୍ଯ୍ୟାଳୟ, ସମୟ : ପୂର୍ବାହ୍ନ ୧୦ଟା ୩୦ ।
- ଗଙ୍ଗାଧର ମେହେର ବିଶ୍ୱବିଦ୍ୟାଳୟ ଆୟୋଜିତ ଆନ୍ତଃବିଶ୍ୱବିଦ୍ୟାଳୟ ଖେଳକୁଦ ପ୍ରତିଯୋଗିତାର ଉଦ୍‌ଯାପନୀ ଉତ୍ସବ, ସ୍ଥାନ: ଅମୃତ ବିହାର ପରିସରସ୍ଥ ଖେଳ ପଡିଆ, ସମୟ : ଅପରାହ୍ନ ୪ଟା ୩୦ ।
- ମହାନଦୀ ବଞ୍ଚାଅ ଆନ୍ଦୋଳନର ବୈଠକ, ସ୍ଥାନ : ସାର୍ବଜନୀନ ଗ୍ରନ୍ଥାଗାର ସଭାକକ୍ଷ, ସମୟ : ଅପରାହ୍ନ ୪ଟା ୩୦ ।
- କଲମ ପରିବାର ପକ୍ଷରୁ ସାହିତ୍ୟ ଆସର ଓ କବିତା ପାଠୋତ୍ସବ, ସ୍ଥାନ : ସାମ୍ବାଦିକ ଭବନ, ସମୟ : ଅପରାହ୍ନ ୫ଟା ।
- . ମା' ବୁଢ଼ି ସମଲେଇଙ୍କ ମନ୍ଦିର ପ୍ରତିଷ୍ଠା ଉତ୍ସବ ଉପଲକ୍ଷେ ସାଂସ୍କୃତିକ କାର୍ଯ୍ୟକ୍ରମ, ସ୍ଥାନ : ସମ୍ବଲପୁର ମହାନଗର ନିଗମ ଅନ୍ତର୍ଗତ ଚାଉଁରପୁର ଗ୍ରାମ, ସମୟ : ସନ୍ଧ୍ୟା ୭ଟା ।

ବଲାଙ୍ଗୀର
- ବ୍ୟାଡ୍‌ମିଣ୍ଟନ ପ୍ରଶିକ୍ଷଣ, ସ୍ଥାନ: ପୃଥ୍ୱୀରାଜ ହାଇସ୍କୁଲ ଇଣ୍ଡୋର ଷ୍ଟାଡିୟମ, ବଲାଙ୍ଗୀର, ସମୟ: ସକାଳ ୬ଟା ।

ରାଉରକେଲା
- ନୂତନ ଆଇନ ସଂହିତା ସଚେତନତା କର୍ମଶାଳା, ସ୍ଥାନ: କୋଏଲ ବିଦ୍ୟାପୀଠ, ସମୟ: ପୂର୍ବାହ୍ନ ୧୦ଟା ।
- ଗଣିତ ଅଲିମ୍ପିଆଡ, ସ୍ଥାନ: ଡିପିଏସ୍ ସ୍କୁଲ, ସେକ୍ଟର-୧୪, ସମୟ: ପୂର୍ବାହ୍ନ ୧୦ଟା ।
- କଳିଙ୍ଗ ପରିଷଦ ଆୟୋଜିତ ୧୭ତମ ଆନ୍ତଃ ସ୍କୁଲସ୍ତରୀୟ ନାଟ୍ୟ ପ୍ରତିଯୋଗିତାର ଦ୍ୱିତୀୟ ସନ୍ଧ୍ୟା, ସ୍ଥାନ: ସିଭିକ୍ ସେଣ୍ଟର, ସମୟ: ସନ୍ଧ୍ୟା ୭ଟା ।

ସୁନ୍ଦରଗଡ଼
- ଜିଲା ଆଇନ ସେବା ପ୍ରାଧାନ୍ୟ କରଣ ପକ୍ଷରୁ ଆଇନ ସଚେତନତା ଶିବିର,ସ୍ଥାନ:ଆରୋହଣ ଉଚ୍ଚ ମାଧ୍ୟମିକ ବିଦ୍ୟାଳୟ,ଅରଣ୍ୟ ନଗର, ସୁନ୍ଦରଗଡ଼:ସମୟ:ପୂର୍ବାହ୍ନ ୧୦ଟା୩୦ ।
- ଓଡ଼ିଆ ପକ୍ଷ ପାଳନ ଅବସରରେ ଆସ ବହିଟିଏ କିଣିବା ଅଭିଯାନ,ସ୍ଥାନ: ଜିଲାପାଳଙ୍କ କାର୍ଯ୍ୟାଳୟ ପ୍ରାଙ୍ଗଣ,ସମୟ:ପୂର୍ବାହ୍ନ ୧୦ଟା୩୦ ।

ବରଗଡ଼
- ସ୍ୱେଚ୍ଛାକୃତ ରକ୍ତଦାନ ଶିବିର, ସ୍ଥାନ:ବାଳଗୋପାଳ ଫୁଡ୍ସ ପ୍ରଡକ୍ଟସ, ଚକରକେନ୍ଦ, ବରଗଡ଼,ସମୟ: ସକାଳ ୯ଟା ।
- ସ୍ୱରାଜ ସଂଗ୍ରାମ ସର୍ବୋଦୟ ଶିବିର, ସ୍ଥାନ:ବିଜୁ ପଟ୍ଟନାୟକ ଟାଉନ ହଲ, ବରଗଡ଼, ସମୟ:ପୂର୍ବାହ୍ନ ୧୦ଟା ।
- ଶିବପୁରାଣ ପଠନ (ଗଣେଶଙ୍କର ବିବାହ ଚରିତ ଓ ମୂଷିକ ବାହନ ପ୍ରାପ୍ତିର ବିବରଣ), ସ୍ଥାନ:ମହାପାତ୍ର କଲ୍ୟାଣ ମଣ୍ଡପ, ସରଣ୍ଡା,ସମୟ: ଅପରାହ୍ନ ୨ଟା ।
- ତୁଳସୀ ରାମାୟଣ ନବାହ ପାରାୟଣ (ଶ୍ରୀରାମ ବନବାସ), ସ୍ଥାନ:ସଙ୍କଟ ମୋଚନ ହନୁମାନ ମନ୍ଦିର, ଅତାବିରା, ସମୟ: ସନ୍ଧ୍ୟା ୫ଟା ।

କଳାହାଣ୍ଡି
- ଓଡ଼ିଆ ପକ୍ଷ ପାଳନ ଅବସରରେ ଆସ ବହିଟିଏ କିଣିବା କାର୍ଯ୍ୟକ୍ରମ, ସ୍ଥାନ: ଭବାନୀପାଟଣାସ୍ଥିତ ମା'ମାଣିକେଶ୍ୱରୀ ବିଶ୍ୱବିଦ୍ୟାଳୟ, ସମୟ: ପୂର୍ବାହ୍ନ ୧୦ଟା ।
- ଆଦିବାସୀ ଉନ୍ନୟନ ସଂସ୍ଥାର ସମୀକ୍ଷା ବୈଠକ, ସ୍ଥାନ: ଭବାନୀପାଟଣାସ୍ଥିତ ବିଭାଗୀୟ ଅଫିସ, ସମୟ: ପୂର୍ବାହ୍ନ ୧୦ଟା ।

ଦେବଗଡ଼
- ବିଶ୍ୱଶାନ୍ତି ମହାଯଜ୍ଞ କଳସ ଯାତ୍ରା, ସ୍ଥାନ: ରିଆମାଳ ବ୍ଲକ୍ ମଲେହିପଡ଼ା ଗ୍ରାମ, ସମୟ: ସକାଳ ୬ଟା ।
- ଓଡ଼ିଆ ପକ୍ଷ ପାଳନ ଅବସରରେ ଆସ ବହିଟିଏ କିଣିବା କାର୍ଯ୍ୟକ୍ରମ, ସ୍ଥାନ: ଦେବଗଡ଼ ସରକାରୀ ବାଳିକା ଉଚ୍ଚ ବିଦ୍ୟାଳୟ, ସମୟ: ପୂର୍ବାହ୍ନ ୧୦ଟା ।

ଆଜିର ରାଶିଫଳ

ଜ୍ୟୋତିର୍ବିଦ୍ୟା ବିଶାରଦ ପ୍ରସନ୍ନ କୁମାର ମହାପାତ୍ର
ମଙ୍ଗରାଜପୁର ଶାସନ, କାଦୁଆ, ଗଞ୍ଜାମ
Email-pkmahapatro@gmail.com

ମେଷ ଆଜିର ଚନ୍ଦ୍ର ଭାଗ୍ୟସ୍ଥାନରେ ରହିଥିବାରୁ ଯାହା ଚାହିଁବେ ତାହା ସୁବିଧାରେ ପ୍ରାପ୍ତ ହେବ । ଦୀର୍ଘଦିନରୁ ଚିନ୍ତା କରିଥିବା କାମଟି କାର୍ଯ୍ୟକାରୀ କରିବା ପାଇଁ ମନ ବଳାଇପାରନ୍ତି । ଆଜିର ଯାତ୍ରା ଓ ସାନ୍ଧ୍ୟ ଭ୍ରମଣରେ ବିଶିଷ୍ଟ ବ୍ୟକ୍ତିଙ୍କ ସାନ୍ନିଧ ଲାଭ କରିବେ । ଆନୁଷ୍ଠାନିକ କାର୍ଯ୍ୟ, ସଭାସମିତି, ବାଣିଜ୍ୟ ଓ ପରିବହନରେ ବିବାଦ ବଢ଼ିପାରେ ।

ବୃଷ ଦ୍ୱିତୀୟସ୍ଥ ବୃହସ୍ପତି ଯୋଗୁ କର୍ମାରମ୍ଭ, ଯାତ୍ରା, ପରିବହନ, ଅଦାଲତ ସମ୍ପର୍କିତ କ୍ଷେତ୍ର ଶୁଭପ୍ରଦ ରହିବ । ଆର୍ଥିକ ସ୍ଥିତି ଭଲ ରହିବା ସହ ଚେଷ୍ଟା କରୁଥିବା କାମରେ ସଫଳତା ପାଇପାରିବେ । ଭାଙ୍ଗି ପଡିଥିବା ସମ୍ପର୍କ ପୁଣି ଯୋଡି ହୋଇଯିବ । କାର୍ଯ୍ୟବ୍ୟସ୍ତ ଯୋଗୁ ବନ୍ଧୁଙ୍କ ସହ ଆଲୋଚନା କରିବାର ଅବସର ପାଇବେ ନାହିଁ ।

ମିଥୁନ ଧନାଧିପ ଚନ୍ଦ୍ର ଦେବଗୁରୁଙ୍କ ସ୍ନେହପୂର୍ଣ୍ଣ ଦୃଷ୍ଟିରୁ କର୍ମକ୍ଷେତ୍ରରୁ ଅର୍ଥ ଓ ସମ୍ମାନ ଲାଭ କରିବେ । କିନ୍ତୁ ରାହୁ ଯୁକ୍ତ ବୁଧ କାରଣରୁ ପରିବାରରେ ସାଧାରଣ କଥାକୁ କେନ୍ଦ୍ରକରି ତର୍କ ବିତର୍କ ଲାଗିପାରେ । ଶିଳ୍ପ, ବାଣିଜ୍ୟ ଓ ବ୍ୟବସାୟ କ୍ଷେତ୍ରରେ କୌଣସି ପ୍ରକାରର ଅସୁବିଧା ନ ହେଲେ ମଧ୍ୟ ଅଯଥା ଆଶଙ୍କା କରି ମନ ଅସ୍ଥିର ରହିବ ।

କର୍କଟ ସପ୍ତମାଧିପତି ଭାଗ୍ୟସ୍ଥ ଯୋଗୁ ଇଚ୍ଛା ଓ ଅଭିଳାଷକୁ ପୂରଣ କରିବାରେ ସାହାଯ୍ୟ କରିବ । ଯାହା ମନରେ ଚିନ୍ତା କରୁଛନ୍ତି ତାହା ନିର୍ବିଘ୍ନରେ ହାସଲ କରିପାରିବେ । ଜମିଜମା କିମ୍ବା ଯାନ୍ତ୍ରିକ ଉପକରଣ ଅଥବା ମୂଲ୍ୟବାନ ଦ୍ରବ୍ୟ କ୍ରୟ କରିବା ସକାଶେ ମନ ବଳାଇପାରନ୍ତି । ଶିଳ୍ପ, ବାଣିଜ୍ୟ, ପରିବହନ, ଆଇନ ଅଦାଲତ କ୍ଷେତ୍ରରୁ ସୁଫଳ ମିଳିବ ।

ସିଂହ ଆଜି ସହଜ ଓ ସୁବିଧାରେ କାମ ହାସଲ ହୋଇପାରିବ ନାହିଁ । ଅର୍ଥପ୍ରାପ୍ତି, ବନ୍ଧୁସମ୍ପର୍କ ସ୍ଥାପିତ ହେବା ସହ ଯାତ୍ରାରେ ସହଜରେ ଅଭିଳଷିତ ଫଳ ପାଇବେ । ଈର୍ଷା ଓ ଅସୂୟା ମନୋଭାବ ପୋଷଣ କରି ଆତ୍ମୀୟମାନେ ଦୂରେଇ ରହିପାରନ୍ତି । ଆଲୋଚନା ବ୍ୟତିରେକ କୌଣସି କାମ ସ୍ଥିରୀକୃତ ନ ହେବା କାରଣରୁ ମାନସିକ ଅସ୍ଥିରତା ଲାଗିରହିବ ।

କନ୍ୟା ସ୍ୱସ୍ଥାନହନ୍ତା ବୃହସ୍ପତି କର୍ମଭାବସ୍ଥ ହେତୁ ଚେଷ୍ଟା କରୁଥିବା କାମରେ ସଫଳତା ମିଳିବା କଷ୍ଟକର ହେବ । ଅନ୍ୟ ପାଇଁ ତ୍ୟାଗ ସ୍ୱୀକାର କଲେ ମଧ୍ୟ ସେମାନେ ସହଜରେ ଗ୍ରହଣ କରି ପାରିବେ ନାହିଁ । ଯାତ୍ରାକାଳୀନ ଆଘାତ ପ୍ରାପ୍ତି କିମ୍ବା ଧନହାନିର ସମ୍ଭାବନା ରହିଛି ।

ତୁଳା ହିତୈଷୀଙ୍କ ସାହାଯ୍ୟ ଲାଭ କରି ସ୍ଥଗିତ କାମକୁ ସମ୍ପନ୍ନ କରିବେ । ପ୍ରତିଟି କ୍ଷେତ୍ରରେ ଅବସ୍ଥା ଦେଖି ବ୍ୟବସ୍ଥା କରିବା ଭଲ । କର୍ମକ୍ଷେତ୍ରରେ ଶତ୍ରୁ ଉପଦ୍ରବ କ୍ରମଶଃ ହ୍ରାସ ପାଇବାର ଅନୁଭବ କରିବେ । ଭୁଲ୍ ବୁଝାମଣାଜନିତ ପାରିବାରିକ ସମସ୍ୟା ମାନସିକ ସ୍ଥିତିକୁ କଳୁଷିତ କରିପାରେ ।

ବିଛା କର୍ମାଧିପ କୋଣଭାବସ୍ଥ ଯୋଗୁ କର୍ମାରମ୍ଭ ସକାଶେ ସିଦ୍ଧାନ୍ତ ନେଇପାରନ୍ତି । ଅତୀତ ଘଟଣାପ୍ରବାହ ମନରେ ଆଲୋଡ଼ନ ସୃଷ୍ଟି କରିବ । କାଳେ ସାହାଯ୍ୟ କରିବାକୁ ବନ୍ଧୁ କହି ପାରନ୍ତି, ଏହି କଥା ମନରେ ଚିନ୍ତାକରି ନିକଟ ସମ୍ପର୍କୀୟମାନେ ପାଖ ମାଡିବେ ନାହିଁ । ତଥାପି ଆପଣଙ୍କ ଉଚ୍ଚସ୍ତରରେ ସମ୍ପର୍କ ବୃଦ୍ଧି ପାଇବ, ଯାହାକି କାମକୁ ଆସିପାରେ ।

ଧନୁ ଉଚ୍ଚାରୋହୀ ରବିଙ୍କ ଆଶୀର୍ବାଦରୁ ନୂତନ ଯୋଜନା କାର୍ଯ୍ୟକାରୀ ପାଇଁ ପରିବାରରୁ ସହଯୋଗ ପାଇବେ । ଗୃହନିର୍ମାଣ କ୍ଷେତ୍ରରେ ଚାପର ସମ୍ମୁଖୀନ ହେବେ । ବନ୍ଧୁଙ୍କ ସହ ପ୍ରାତଃଭ୍ରମଣ ସୁଖ ବେଶ୍ ଉପଭୋଗ୍ୟ ହୋଇପାରେ । କଠିନ ଶ୍ରମ ଓ ଅତ୍ୟଧିକ ଭ୍ରମଣ କାରଣରୁ ସାମୟିକ ଭାବେ ଅପରାହ୍ନରେ ଅସୁସ୍ଥତା ଅନୁଭବ କରିପାରନ୍ତି ।

ମକର ରାଶ୍ୟାଧିପତି ତୃତୀୟସ୍ଥ ଯୋଗୁ ନୂତନ ମିତ୍ରତା ସୃଷ୍ଟି କରି ଆଶାକୁ ଚରିତାର୍ଥ କରାଇପାରନ୍ତି । କିନ୍ତୁ କେତେକ କ୍ଷେତ୍ରରେ ହାତପାଆନ୍ତାକୁ ସୁଯୋଗ ଆସିଯିବ କିନ୍ତୁ ନିଜ ଦୋଷରୁ ତାହା ହରାଇ ପାରନ୍ତି । ମନ ବୁଝିଲାଭଳି କଥା କହି ପଡ଼ୋଶୀମାନେ ନିଜର କାର୍ଯ୍ୟ ହାସଲ କରିନେବେ । ଯାତ୍ରାରେ ଯାନ୍ତ୍ରିକ ତ୍ରୁଟି ସମସ୍ୟାକୁ ଦ୍ୱିଗୁଣିତ କରିପାରେ ।

କୁମ୍ଭ ପାରିବାରିକ ସ୍ଥିରତା ସାଙ୍ଗକୁ ବନ୍ଧୁଙ୍କ ସାହାଯ୍ୟ କାମକୁ ଆଗକୁ ବଢ଼ାଇନେବ । ଖୋଜୁଥିବା ଜିନିଷ ନିକଟରେ ପାଇବା ସହ ଏଥିପାଇଁ ସାମୟିକ ଅସ୍ଥିରତା ମଧ୍ୟରେ ଗତି କରିବେ । କର୍ମକ୍ଷେତ୍ରରେ ଅସଫଳ ହେବାକୁ ନେଇ ବନ୍ଧୁଙ୍କ ଆଚରଣ ମନରେ ସନ୍ଦେହ ସୃଷ୍ଟି କରିବ । ଶିଳ୍ପ, ବାଣିଜ୍ୟ, ପରିବହନ ଓ ବ୍ୟବସାୟ କ୍ଷେତ୍ରରେ ସମସ୍ୟା ଦୂର ହୋଇଯିବ ।

ମୀନ ସନ୍ତାନଙ୍କ କାର୍ଯ୍ୟକଳାପକୁ କେନ୍ଦ୍ରକରି ପଡ଼ୋଶୀଙ୍କ ସହ କଳହ ଲାଗିପାରେ । କର୍ମକ୍ଷେତ୍ରରେ ଅବହେଳିତ କାର୍ଯ୍ୟ ସକାଶେ ଅନୁତାପ କରିବାକୁ ପଡ଼ିବ । ମାଙ୍ଗଳିକ ଉତ୍ସବ କିମ୍ବା ଆନୁଷ୍ଠାନିକ କାମରେ ଗୁରୁଦାୟିତ୍ୱ ବହନ କରି ପ୍ରସ୍ତୁତିପଥେ କର୍ମମୁଖର ରହିପାରନ୍ତି । ଶୁଣାକଥାକୁ ବିଶ୍ୱାସ ନ କରି ଏବଂ ଧୈର୍ଯ୍ୟହରା ନ ହୋଇ କାର୍ଯ୍ୟ କଲେ ଉପକୃତ ହେବେ ।

ଆଜି ଏପ୍ରିଲ ୯ ତାରିଖ, ବୈଶାଖ କୃଷ୍ଣ ସପ୍ତମୀ ଗୁରୁବାର । ରାଶି ନକ୍ଷତ୍ର-ଦିବା ଘ. ୦୮/୪୮ ଗତେ ପୂର୍ବାଷାଢ଼ା/ଧନୁ, ସପ୍ତମୀର ଏକୋଦ୍ଦିଷ୍ଟ ଓ ପାର୍ବଣ ଶ୍ରାଦ୍ଧ । ଅଦ୍ୟ ସର୍ବବେଦୀ ବ୍ରତୋପନୟନ । ସକାଳ ଘ.୦୫।୩୭ ଗତେ ଘ.୦୭।୧୬ ମଧ୍ୟେ, ଘ.୧୦।୩୪ ଗତେ ଘ.୦୧।୦୨ ମଧ୍ୟେ ଶୁଦ୍ଧ ଶୁଭ ବେଳା । ଅପରାହ୍ନ ଘ.୦୧।୨୧ ଗତେ ଘ.୦୨।୫୩ ମଧ୍ୟେ ରାହୁ କାଳ ।

ଉଗଡ଼ମାଳି

(କ୍ରମେ ଲୋକମୁଖରୁ ଓ ଜନମାନସରୁ ବିସ୍ମୃତ ହେଉଥିବା ଢଗଢମାଳିକୁ ପାଠିକା-ପାଠକଙ୍କ ନିକଟରେ ପହଞ୍ଚାଇବା ସକାଶେ ଧରିତ୍ରୀର ପ୍ରୟାସ)

ଜାଣିତ ହୋଇଛି ବୁଢ଼ୀ
ଆସିବ କି ଆଉ ବଳ ବୟସ
ପିନ୍ଧିବି ମୁଁ ସୁନା ଚୁଡ଼ି

ପିଲାଦିନର ଚପଳତା ବୟସ ବଢ଼ିବା ସହ କମି କମି ଯାଇଥାଏ । ବୟସ ଯେତେ ଆଗକୁ ବଢ଼ିଥାଏ ପିଲାଦିନର ସ୍ମୃତି ମନକୁ ସେତେ ଆନ୍ଦୋଳିତ କରିଥାଏ । ବୃଦ୍ଧାର ପରିପକ୍ୱ ବୟସରେ ଯୌବନର ସ୍ମୃତିଚାରଣ କରିବା ନେଇ ଏଭଳି ଉକ୍ତି ପ୍ରକାଶ କରାଯାଇଛି ।

ଜଗତି ଉପରେ ବସିଲେ କୁଆ
ଗରୁଡ଼ ବୋଲି କି ହୋଇବ କୁହା ?
ହଜାରେ ଗଧରେ ବାଛିଲେ ଭଲ
ହଜାରେ ନୁହନ୍ତି ଘୋଡ଼ାର ତୁଲ ।

କୁଆ ଓ ଗରୁଡ଼ ପକ୍ଷୀ ମଧ୍ୟରେ ଆକାଶ ପାତାଳ ଫରକ ରହିଥାଏ । ଗୁଣ, ପ୍ରକୃତି ତଥା ସଭାରେ ଗରୁଡ଼ପକ୍ଷୀ ଶ୍ରେଷ୍ଠ ବୋଲି ଜଣାଯାଇଥାଏ । ଗୁଣଧର୍ମ ନ ଥିବା ବ୍ୟକ୍ତିଜଣକ ଯେତେ ଉପରକୁ ବା ଉଚ୍ଚ ଆସନକୁ ଗଲେ ସୁଦ୍ଧା ସେ କେବେହେଲେ ଅସଲ ଗୁଣଧାରୀ ବ୍ୟକ୍ତିଙ୍କ ସଙ୍ଗେ ସମାନ ହୋଇପାରି ନ ଥାନ୍ତି । ହଜାରେ ଗଧ ମଧ୍ୟରୁ ବଛାଯାଇଥିବା ଗଧ ଯେମିତି ଗୋଟିଏ ଘୋଡ଼ା ସହ ସମକକ୍ଷ ହୋଇପାରି ନ ଥାଏ ସେମିତି ଗୁଣ ଓ ପ୍ରତିଭା ନଥିଲେ ବ୍ୟକ୍ତି ସମ୍ମାନ ଓ ପ୍ରତିଷ୍ଠା ପାଇପାରି ନ ଥାଏ ବୋଲି ଏଠାରେ ଉଲ୍ଲେଖ କରାଯାଇଛି ।

ଓଡ଼ିଆ ଢଗଢମାଳି ଓ ରୂଢ଼ି ପ୍ରୟୋଗ - ଏ.କେ. ମିଶ୍ର ପବ୍ଲିଶର୍ସ ପ୍ରା:ଲି:

ବୁଧବାର ଅପରାହ୍ନ ୫ଟାରେ ମହାକାଶରୁ ଉତ୍ତୋଳିତ ପାଣିପାଗର ଚିତ୍ର ।

ଅବଶିଷ୍ଟାଂଶ

୧୦ରେ ରାଜ୍ୟ ...

ପହଞ୍ଚାଇବା ଏବଂ ଏହାର ରକ୍ଷଣାବେକ୍ଷଣ ଲାଗି ସରକାର ନୂତନ ନୀତି ଆଣିବାକୁ ପ୍ରସ୍ତାବ ରଖିଛନ୍ତି । ଏହାକୁ ଉକ୍ତ ବୈଠକରେ ଅନୁମୋଦନ ମିଳିବା ନେଇ ବିଭାଗ ଆଶାବାଦୀ ରହିଛି । ସେହିପରି ନିର୍ମାଣ ବିଭାଗ ପକ୍ଷରୁ ଏକ ଗୁରୁତ୍ୱପୂର୍ଣ୍ଣ ସେତୁର ଟେଣ୍ଡର ପ୍ରସ୍ତାବ ମଧ୍ୟ ଆସିବାକୁ ରହିଛି । ଉଲ୍ଲେଖଯୋଗ୍ୟ, ରାଜ୍ୟରେ ଭାଜପା ସରକାର କ୍ଷମତାକୁ ଆସିବା ପରେ ଇତିମଧ୍ୟରେ ୩୭ଟି କ୍ୟାବିନେଟ୍ ବୈଠକ ଅନୁଷ୍ଠିତ ହୋଇସାରିଛି । ସେଥିମଧ୍ୟରେ ମହିଳାଙ୍କୁ ସଶକ୍ତୀକରଣ ଲାଗି 'ସୁଭଦ୍ରା'ଠାରୁ ଆରମ୍ଭକରି ଚାଷୀଙ୍କ ପାଇଁ ଇନ୍‌ପୁଟ୍ ସବ୍‌ସିଡି, ୮୦ ବର୍ଷରୁ ଊର୍ଦ୍ଧ୍ୱ ବାର୍ଦ୍ଧକ୍ୟମାନଙ୍କ ଲାଗି ୩,୫୦୦ଟଙ୍କାର ଭତ୍ତା ଭଳି ଅନେକ ଗୁରୁତ୍ୱପୂର୍ଣ୍ଣ ନିଷ୍ପତ୍ତି ନିଆଯାଇଛି । ଏହାସହ ନିକଟରେ ଅନ୍ନପୂର୍ଣ୍ଣା ଯୋଜନା ସହିତ ଏସ୍‌ଟି/ଏସ୍‌ସି ଛାତ୍ରୀଛାତ୍ରଙ୍କୁ ଡାକ୍ତରୀ ଓ ଅନ୍ୟାନ୍ୟ ଉଚ୍ଚଶିକ୍ଷା କ୍ଷେତ୍ରରେ ନାମ ଲେଖିବା ପାଇଁ ସ୍ୱତନ୍ତ୍ର ବ୍ୟବସ୍ଥା କରାଯାଇଛି ।

ଇରାନ ମାନୁନି ...

ବୁଧବାର ସାନି ଆକ୍ରମଣର ରିପୋର୍ଟ ଆସିଛି । ଏଭଳି ଅନିଶ୍ଚିତତା ଭିତରେ ଯୁଦ୍ଧବିରତିର ସ୍ଥାୟିତ୍ୱ ଏକ ବଡ଼ ପ୍ରଶ୍ନ ପାଲଟିଛି । ଫେବୃଆରୀ ୨୮ରେ ଇରାନ୍ ଉପରେ ଆମେରିକା ଓ ଇସ୍ରାଏଲ୍ ଅତର୍କିତ ଏୟାର ଷ୍ଟ୍ରାଇକ୍ କରିଥିଲେ । ନିଜ ସୁପ୍ରିମ ଲିଡର, ଇସ୍‌ଲାମିକ୍ ରିଭୋଲ୍ୟୁଶନାରି ଗାର୍ଡ କର୍ (ଆଇଆର୍‌ଜିସି) ମୁଖ୍ୟଙ୍କ ସମେତ ଅନେକ ନେତା ଓ ଅଧିକାରୀଙ୍କୁ ଯୁଦ୍ଧରେ ହରାଇଦେଇଥିବା ଇରାନ୍ ଶତ୍ରୁପକ୍ଷଙ୍କୁ ମୁହଁତୋଡ଼ ଜବାବ ଦେବାକୁ ପଛାଇ ନ ଥିଲା । ତେହରାନ୍ ଅଶୋଧିତ ତୈଳ ଓ ପ୍ରାକୃତିକ ବାଷ୍ପ ପରିବହନର ପ୍ରମୁଖ ଜଳପଥ ଷ୍ଟ୍ରେଟ୍ ଅଫ୍ ହର୍ମୁଜ୍‌କୁ ଅବରୋଧ କରିବାରୁ ଜାହାଜଗୁଡ଼ିକ ସେହି ଅଞ୍ଚଳରେ ଫସିରହିଲା । ଫଳରେ ବିଶ୍ୱବ୍ୟାପୀ ଶକ୍ତି ସଙ୍କଟ ସୃଷ୍ଟି ହେଲା । ଇତିମଧ୍ୟରେ ଟ୍ରମ୍ପ ଇରାନ୍‌କୁ ଅନେକ ଥର ଅସ୍ତ୍ରବିରତି, ଡିଲ୍ ଆଦିକୁ ନେଇ ମହଲତ ଦେଇଚାଲିଥିଲେ, ଯାହାକୁ ତେହରାନ୍ ପ୍ରତ୍ୟାଖ୍ୟାନ କରିଆସିଥିଲା । ଟ୍ରମ୍ପଙ୍କ ୪୮ ଘଣ୍ଟିଆ ଶେଷ ମହଲତର ମିଆଦ ପୂରୁଥିଲା ମଙ୍ଗଳବାର ଇଷ୍ଟର୍ନ ଡେଲାଇଟ୍ ଟାଇମ୍ (ଆମେରିକା) ରାତି ୮ଟା ବା ଭାରତୀୟ ସମୟ ବୁଧବାର ଭୋର ୫ଟା ୩୦ ମିନିଟ୍‌ରେ । କିନ୍ତୁ ଏହାର ଦେଢ଼ଘଣ୍ଟା ପୂର୍ବରୁ ଟ୍ରମ୍ପ ପଛଘୁଞ୍ଚା ଦେଇ ଇରାନ୍ ସହ ୨ ସପ୍ତାହର ଅସ୍ତ୍ରବିରତି ଘୋଷଣାକଲେ । ଟ୍ରୁଥ୍ ସୋସିଆଲରେ ଟ୍ରମ୍ପ ପୋଷ୍ଟ କରି ଉଲ୍ଲେଖ କରିଛନ୍ତି, ଆମେରିକା ଇରାନ୍‌ଠାରୁ ୧୦ ସୂତ୍ରୀ ପ୍ରସ୍ତାବ ଗ୍ରହଣ କରିଛି, ଯାହାକି କାର୍ଯ୍ୟକାରୀ ହୋଇପାରେ । ୨ ସପ୍ତାହର ସିଜ୍‌ଫାୟାର ଅବଧି ମଧ୍ୟରେ ସେଗୁଡ଼ିକ ଉପରେ ଆଲୋଚନା ହେବ । ଏପରି କରାଯିବା ପଛର କାରଣ ହେଉଛି ଆମେ ଉଭୟ ପକ୍ଷ ପରସ୍ପର ସହ ଆଲୋଚନା କରିଛୁ । ଆମେ ନିଜ ନିଜ ସମସ୍ତ ସାମରିକ ଲକ୍ଷ୍ୟ ହାସଲ କରିସାରିଛୁ । ତେଣୁ ଇରାନ୍ ଓ ମଧ୍ୟପ୍ରାଚ୍ୟ ସହ ଦୀର୍ଘକାଳୀନ ଶାନ୍ତି ପାଇଁ ଏକ ନିର୍ଣ୍ଣାୟକ ଚୁକ୍ତି କରିବାକୁ ଯାଉଛୁ । ଏଥିସହ ଇରାନ୍ ବହିର୍ବ୍ୟାପାର ମନ୍ତ୍ରୀ ସୟେଦ ଅବ୍ବାସ ଅରାଘଚି ଅସ୍ତ୍ରବିରତି ସୁନିଶ୍ଚିତ କରିଥିବା ନେଇ ବିବୃତିକୁ ମଧ୍ୟ ଟ୍ରମ୍ପ ସାମାଜିକ ଗଣମାଧ୍ୟମରେ ଶେୟାର କରିଥିଲେ । ସେଥିରେ ଅରାଘଚି କହିଥିଲେ, ଯଦି ଇରାନ୍ ବିରୋଧରେ ଆକ୍ରମଣ ବନ୍ଦ ହେଉଛି ତେବେ ଆମ ଶକ୍ତିଶାଳୀ ସଶସ୍ତ୍ର ବଳ ନିଜ ପ୍ରତିରକ୍ଷାତ୍ମକ ଅପରେଶନ୍ ବନ୍ଦ କରିବ । ଇରାନୀୟ ସେନାର ସମନ୍ୱୟରେ ହର୍ମୁଜ୍ ପ୍ରଣାଳୀ ଦେଇ ଜାହାଜ ଯାତାୟାତ ସମ୍ଭବ ହୋଇପାରିବ ।

ସେପଟେ ଆମେରିକା ଉପରାଷ୍ଟ୍ରପତି ଜେଡି ଭାନ୍ସ ମଧ୍ୟ କହିଛନ୍ତି, ଯଦିଓ କେତେକ ସ୍ଥାନରେ ଆକ୍ରମଣ ଜାରି ରହିଥିବା କୁହାଯାଉଛି ତେବେ ତାହା ଡିଲ୍‌କୁ ଭଙ୍ଗ କରିବାରେ ସକ୍ଷମ ହୋଇ ନ ପାରେ । ଇରାନ୍ ଓ ଆମେରିକା ମଧ୍ୟରେ ଶାନ୍ତି ଚୁକ୍ତି ନେଇ ମଧ୍ୟସ୍ଥତା କରିଥିବା ପାକିସ୍ତାନର ପ୍ରଧାନମନ୍ତ୍ରୀ ଶେହବାଜ୍ ଶରିଫ୍ କହିଛନ୍ତି, ଇସ୍‌ଲାମାବାଦରେ ଆମେରିକା ସହ ଶାନ୍ତି ଆଲୋଚନାରେ ତେହରାନ୍ ସାମିଲ ହୋଇଥିବା ବିଷୟ ଇରାନୀୟ ରାଷ୍ଟ୍ରପତି ମସୌଦ ପେଜେଶ୍କିଆନ୍ ନିଶ୍ଚିତ କରିଛନ୍ତି । ହର୍ମୁଜ୍ ପ୍ରଣାଳୀ ଖୋଲିବା ପାଇଁ ଉଭୟ ପକ୍ଷ ସହମତି ପ୍ରକାଶ କରିଛନ୍ତି ।

ଉଭୟ ଇରାନ୍ ଓ ଆମେରିକା ଅସ୍ତ୍ରବିରତିକୁ ନିଜ ନିଜ ବିଜୟ ବୋଲି ଅଭିହିତ କରିଛନ୍ତି । ଇରାନ୍ ଏହାକୁ ଟ୍ରମ୍ପଙ୍କ ଉପରେ ନିଜ ବିଜୟ ବୋଲି ଦାବି କରିଥିବାବେଳେ ତେହରାନ ସମେତ ଦେଶର ବିଭିନ୍ନ ଭାଗରେ ଇରାନୀୟମାନେ ଉତ୍ସବ ପାଳନ କରୁଥିବା ଦେଖିବାକୁ ମିଳିଛି । ତେହରାନ୍‌ରେ ସରକାର ସପକ୍ଷବାଦୀମାନେ ନିଜ ଜାତୀୟ ପତାକା ଧରି ସ୍ଲୋଗାନ ଦେଇଛନ୍ତି, ଆମେରିକାର ମୃତ୍ୟୁ ଘଟୁ, ଇସ୍ରାଏଲର ମୃତ୍ୟୁ ଘଟୁ, ସାଲିସକର୍ତ୍ତାଙ୍କ ମୃତ୍ୟୁ ଘଟୁ! ଏପରି କି ଆମେରିକା ଓ ଇସ୍ରାଏଲ୍‌ର ପତାକା ମଧ୍ୟ ସେମାନେ ଜାଳୁଥିବାର ଭିଡିଓ ଗଣମାଧ୍ୟମରେ ପ୍ରସାରିତ ହୋଇଛି । ଯୁଦ୍ଧବିରତି ପ୍ରସ୍ତାବକୁ ଭାରତ, ବ୍ରିଟେନ୍, ରୁଷିଆ, ଚାଇନା ସମେତ ଅନେକ ଦେଶ ଓ ଅନ୍ତର୍ଜାତୀୟ ମାନବାଧିକାର ସଙ୍ଗଠନ ସ୍ୱାଗତ କରିଛନ୍ତି । ଜାତିସଂଘ ମହାସଚିବ ଆଣ୍ଟୋନିଓ ଗୁଟେରସ୍ କହିଛନ୍ତି, ଏହି ୧୪ ଦିନିଆ ସିଜ୍‌ଫାୟାର ନାଗରିକଙ୍କ ଜୀବନ ରକ୍ଷା ଓ ମାନବୀୟ ଯନ୍ତ୍ରଣାକୁ ଉପଶମ କରିବ । ଆମେରିକା ଓ ଇରାନ୍‌ର ଅସ୍ତ୍ରବିରତି ଘୋଷଣା ଏକ ସ୍ୱାଗତଯୋଗ୍ୟ ପଦକ୍ଷେପ ।

ତେବେ ଏସବୁ ଭିତରେ ସଂଯୁକ୍ତ ଆରବ ଏମିରେଟ୍ସ (ୟୁଏଇ), କୁଏଟ୍ ଓ ବାହାରିନ୍‌ର କେତେକ ତୈଳ ଏବଂ ଶକ୍ତି ଭିତ୍ତିଭୂମି ଉପରେ ମିଶାଇଲ୍ ଆକ୍ରମଣ ହୋଇଛି । ଯୁଦ୍ଧବିରତି ସତ୍ତ୍ୱେ ଇସ୍ରାଏଲ୍ ଲେବାନନ୍ ଉପରେ ଆକ୍ରମଣ କରିଛି । ରାଜଧାନୀ ବିରୁଟ୍‌ର ଜନବହୁଳ ବ୍ୟବସାୟିକ ଓ ଆବାସିକ ଅଞ୍ଚଳରେ ବିନା କୌଣସି ଚେତାବନୀରେ ବୁଧବାର ଅପରାହ୍ନରେ ଇସ୍ରାଏଲ୍‌ର ଆକ୍ରମଣ ଲେବାନନ୍‌ବାସୀଙ୍କୁ ଚକିତ ଓ ଆତଙ୍କିତ କରିଛି । ଇସ୍ରାଏଲ୍ କହିଛି, ଇରାନ୍ ସହ ହୋଇଥିବା ଚୁକ୍ତି ଭିତରେ ଲେବାନନ୍ ଆସୁନାହିଁ । ଇରାନ୍ ସମର୍ଥିତ ଆତଙ୍କବାଦୀ ସଙ୍ଗଠନ ହେଜ୍‌ବୋଲ୍ଲା ଉପରେ ଆକ୍ରମଣ ଜାରି ରହିବ । ହେଜ୍‌ବୋଲ୍ଲା ଉପରେ ଆକ୍ରମଣ ଜାରି ରହିଲେ ଏହି ସଙ୍ଗଠନ ମଧ୍ୟ ବିଭିନ୍ନ ତୈଳ ଜାହାଜକୁ ଆକ୍ରମଣ କରିବା ଆଶଙ୍କା ରହିଛି । ତେଣୁ ଯୁଦ୍ଧବିରତି କେତେ ସ୍ଥାୟୀ ହେବ ତାହା ସମୟ କହିବ । ଏହାକୁ ଦୃଷ୍ଟିରେ ରଖି ମଧ୍ୟପ୍ରାଚ୍ୟ ବିଶେଷକରି ଇରାନ୍‌ରେ ଫସିରହିଥିବା ଭାରତୀୟମାନଙ୍କୁ ନୂଆଦିଲ୍ଲୀ ସୁରକ୍ଷିତ ମାର୍ଗ ଦେଇ ସ୍ୱଦେଶକୁ ପ୍ରତ୍ୟାବର୍ତ୍ତନ କରିବାକୁ ପରାମର୍ଶ ଦେଇଛି ।

୧୩୬୩ ଜୁନିଅର ...

ପାଇଁ ଆବଶ୍ୟକ ସଂରକ୍ଷଣ ନିମନ୍ତେ ଉକ୍ତ ଚିଠିରେ ଉଲ୍ଲେଖ ରହିଛି । ଓଡ଼ିଶା ଅଧସ୍ତନ କର୍ମଚାରୀ ଚୟନ ଆୟୋଗ ସହ ଆଲୋଚନା କରି ଏହି ନିଯୁକ୍ତି ଶେଷ କରିବାକୁ ନିର୍ଦ୍ଦେଶ ଦିଆଯାଇଛି । ରାଜ୍ୟ ସରକାରଙ୍କ ଏହି ପଦକ୍ଷେପ ରାଜସ୍ୱ ପ୍ରଶାସନର କ୍ଷମତା ବୃଦ୍ଧି ସହ ଜନସେବା ଆଭିମୁଖ୍ୟକୁ ଅଧିକ ସୁଦୂରପ୍ରସାରୀ କରିପାରିବ ବୋଲି ବିଭାଗ ଆଶା ରଖିଛି ।

ସମୟ ଲାଗୁ ପଛେ ...

ଅନୁସାରେ ଏହି କାମ ସମ୍ପାଦିତ ହେବ । ପର୍ବଦିନଗୁଡ଼ିକ ଗଣତିମଣତି ହୋଇପାରିବ ନାହିଁ । ଯେଉଁଦିନ ମନ୍ଦିରରେ ଶ୍ରଦ୍ଧାଳୁମାନଙ୍କର ଭିଡ଼ ରହିବ, ସେଦିନ ଗଣତିମଣତି ସ୍ଥଗିତ ରଖାଯିବ । ପୂର୍ବ ନିଷ୍ପତ୍ତି ଅନୁଯାୟୀ କଡ଼ା ସୁରକ୍ଷା ମଧ୍ୟରେ ଶ୍ରୀମନ୍ଦିର ରତ୍ନଭଣ୍ଡାରରେ ଗଚ୍ଛିତ ଅଳଙ୍କାର ଓ ମୂଲ୍ୟବାନ ସାମଗ୍ରୀର ଗଣତି ହୋଇଥିଲା । ଗଣତି ପାଇଁ ପ୍ରାଧିକୃତ ସଦସ୍ୟମାନେ ଶ୍ରୀମନ୍ଦିର କାର୍ଯ୍ୟାଳୟ ସଭାକକ୍ଷଠାରେ ଧାର୍ଯ୍ୟ ସମୟରେ ପହଞ୍ଚିଥିଲେ । ପ୍ରାଧିକୃତ ସଦସ୍ୟମାନେ ରତ୍ନଭଣ୍ଡାର ସମ୍ପର୍କିତ ତଥ୍ୟର ଗୋପନୀୟତା ରକ୍ଷା ପାଇଁ ଘୋଷଣାନାମା ଦେବାପରେ ମୁଖ୍ୟ ପ୍ରଶାସକ ଡ. ଅରବିନ୍ଦ ପାଢ଼ୀ ଏବଂ ଉଚ୍ଚସ୍ତରୀୟ କମିଟି ଅଧ୍ୟକ୍ଷ ଜଷ୍ଟିସ ବିଶ୍ୱନାଥ ରଥଙ୍କ ନେତୃତ୍ୱରେ ଜିଲାପାଳ ଦିବ୍ୟଜ୍ୟୋତି ପରିଡ଼ା, ଏସ୍‌ପି ପ୍ରତୀକ ସିଂ, ଅଧିକୃତ ବରିଷ୍ଠ ଅଧିକାରୀ, ଛତିଶା ନିଯୋଗ ନାୟକ, ରତ୍ନଭଣ୍ଡାର ସବ କମିଟି ସେବକ ସଦସ୍ୟ ଏବଂ ସମସ୍ତ ସହଯୋଗୀ ପୂର୍ବାହ୍ନ ୧୦ଟା ୩୦ରେ ଶ୍ରୀମନ୍ଦିରକୁ ପ୍ରବେଶ କରିଥିଲେ । ଶ୍ରୀମନ୍ଦିର ରତ୍ନଭଣ୍ଡାରକୁ ପ୍ରବେଶ ପୂର୍ବରୁ ପ୍ରାଧିକୃତ ସମସ୍ତ ସଦସ୍ୟ ପାରମ୍ପରିକ ପୋଷାକ ପରିଧାନ କରିଥିଲେ । ଶୃଙ୍ଖଳାର ସହ ସମ୍ପାଦନ ପାଇଁ ଆଶିଷ ନେବାକୁ ମୁଖ୍ୟ ପ୍ରଶାସକ ସମସ୍ତ ସହଯୋଗୀ ସଦସ୍ୟବୃନ୍ଦଙ୍କ ସହ ମା' ବିମଳା, ମା' ଭୁବନେଶ୍ୱରୀ, ମା' ବେଢ଼ା କାଳୀ ଓ ଶେଷରେ ମା' ଲକ୍ଷ୍ମୀ ଠାକୁରାଣୀଙ୍କ ଦର୍ଶନ କରି ଆଶିଷ ନେଇଥିଲେ । ପରେ ବେହରଣ ଦ୍ୱାର ନିକଟରେ ସୁରକ୍ଷା ଦୃଷ୍ଟିରୁ ସ୍ଥାପିତ ମେଟାଲ ଡିଟେକ୍ଟର ଦ୍ୱାରା ଯାଞ୍ଚ ପୂର୍ବକ ଗଣତି ପ୍ରକ୍ରିୟାରେ ସାମିଲ୍ ସଦସ୍ୟମାନେ ଭିତରକୁ ପ୍ରବେଶ କରିଥିଲେ । ମାଜିଷ୍ଟ୍ରେଟ୍‌ଙ୍କ ଉପସ୍ଥିତିରେ ପୂର୍ବାହ୍ନ ୧୧ଟା ୫୫ରେ ବାହାର ରତ୍ନଭଣ୍ଡାର ଖୋଲାଯାଇଥିଲା । ବାହାର ରତ୍ନଭଣ୍ଡାରରୁ ଭଣ୍ଡାର ମେକାପ ଯୋଗାଉଥିବା ଅଳଙ୍କାର ଆଦିର ଗଣତି ପ୍ରକ୍ରିୟାରେ ସାମିଲ ବଣିଆ ସଦସ୍ୟ, ଜେମୋଲୋଜିଷ୍ଟ ଏବଂ ଓଜନମାପ ଅଧିକାରୀ ସଦସ୍ୟବୃନ୍ଦଙ୍କ ଯାଞ୍ଚ ପୂର୍ବକ ଠିକ୍ ଢଙ୍ଗରେ ଅଳଙ୍କାରଗୁଡ଼ିକର ଫଟୋଗ୍ରାଫି, ଭିଡିଓଗ୍ରାଫି ସହ ଇ-କାଟାଲଗ୍ କରାଯାଇଥିଲା । ଆଜିର ରତ୍ନଭଣ୍ଡାର ଗଣତି ପ୍ରକ୍ରିୟା ଶେଷ ପରେ ମାଜିଷ୍ଟ୍ରେଟ୍‌ଙ୍କ ଉପସ୍ଥିତିରେ ଦ୍ୱାର ବନ୍ଦ କରାଯାଇ ମୁଦ ଦିଆଯାଇଥିଲା । ଉକ୍ତ ପ୍ରକ୍ରିୟାର ସମସ୍ତ ରେକର୍ଡିଂ ଡାଟା ଚିପ୍ ମାଜିଷ୍ଟ୍ରେଟ୍‌ଙ୍କ ଉପସ୍ଥିତିରେ ଶାଖା କାର୍ଯ୍ୟାଳୟ ଷ୍ଟ୍ରଙ୍ଗ ରୁମ୍‌ରେ ସୁରକ୍ଷିତ ଭାବେ ରଖାଯାଇଛି । ସମସ୍ତ ନିୟମ ପାଳନ ପୂର୍ବକ ଆଜିର ଗଣତି ପ୍ରକ୍ରିୟା ନିର୍ବିଘ୍ନରେ ଶେଷ ହୋଇଥିବାରୁ ସେବକ, ନିୟୋଜିତ ଅଧିକାରୀ, ବ୍ୟକ୍ତିବିଶେଷ ତଥା ଭକ୍ତଙ୍କର ଅକୁଣ୍ଠିତ ସହଯୋଗ ପାଇଁ ମୁଖ୍ୟ ପ୍ରଶାସକ ଡ. ପାଢ଼ୀ କୃତଜ୍ଞତା ଜ୍ଞାପନ କରିଛନ୍ତି ।

ଗିରଫ ଭୟରେ...

ଅଞ୍ଚଳବାସୀ ମୁହାଁମୁହିଁ ହୋଇଥିଲେ । ପୋଲିସ ଦମନରେ ୫୦ରୁ ଊର୍ଦ୍ଧ୍ୱ ଅଞ୍ଚଳବାସୀ ଗୁରୁତର ଆହତ ହୋଇଥିବାବେଳେ ଆନ୍ଦୋଳନକାରୀଙ୍କ ଟେକାପଥର ମାଡ଼ରେ ପ୍ରାୟ ୭ଜଣ ବରିଷ୍ଠ ଅଧିକାରୀଙ୍କ ସହ ମୋଟ ୫୮ଜଣ ପୋଲିସ କର୍ମୀ ଆହତ ହୋଇଥିଲେ । ତେବେ ପୋଲିସ ଦ୍ୱାରା ଗିରଫ ଭୟରେ କେହି ଚିକିତ୍ସା ପାଇଁ ଯାଇପାରୁ ନ ଥିବା ସାମାଜିକ କର୍ମୀ ପ୍ରଫୁଲ୍ଲଉ ସାମନ୍ତରା ପ୍ରକାଶ କରିଛନ୍ତି । ଅପରପକ୍ଷରେ ୫୦ରୁ ଊର୍ଦ୍ଧ୍ୱ ଆନ୍ଦୋଳନକାରୀ ଆହତ ହେବା ଘଟଣାକୁ ଏସ୍‌ପି ସ୍ୱାଥ୍ ଏସ୍.କୁମାର ଖଣ୍ଡନ କରିଛନ୍ତି । କଣ୍ଠାମାଳ ଗ୍ରାମର ସୁବାସ ସିଂ ମାଝୀଙ୍କ ନାମରେ ଏକ ମାମଲାରେ ଗିରଫଦାରି ପରୱାନା ରହିଥିଲା । ତେଣୁ ତାଙ୍କୁ ଧରିବା ପାଇଁ ପୋଲିସ କଣ୍ଠାମାଳ ଯାଇଥିବାବେଳେ ଅଞ୍ଚଳବାସୀ ପୋଲିସକୁ ଚାରିପଟୁ ଘେରି ଆକ୍ରମଣ କରିଥିଲେ ବୋଲି ସେ କହିଛନ୍ତି, ଯେଉଁଥିରେ ଅନେକ ପୋଲିସ କର୍ମୀ ଆହତ ହୋଇଛନ୍ତି ।

ତେଲ ପ୍ରେସର କମ୍ ..

ମାଇଲ ଦୂରରେ ପାଇଲଟ ଏହି ତ୍ରୁଟି ଜାଣିବାକୁ ପାଇଥିଲେ ଏବଂ ସ୍ଥିତି ଜରୁରୀକାଳୀନ ଜାଣି କୋଲକାତା ଏଟିସି ଅଧୀନରେ ଥିବା ରାଉରକେଲା ଏଟିସିକୁ ସୂଚନା ଦେଇଥିଲେ । ନଦୀ ପଠାରେ ଅବତରଣ ପ୍ରୟାସ ସମ୍ଭବ ନ ହେବାରୁ ଜଲଦାର ଏକ ପଡ଼ିଆରେ ବିମାନକୁ ଅବତରଣ କରାଯାଇଥିଲା । ଉକ୍ତ ବିମାନରେ ୪ ଜଣ ଯାତ୍ରୀ ଓ ୨ ଜଣ ପାଇଲଟ ଥିଲେ । ଦୁର୍ଘଟଣା ପରେ ଆହତମାନଙ୍କୁ ଜେପି ଓ ଅନ୍ୟ ହସ୍ପିଟାଲରେ ଭର୍ତ୍ତି କରାଯାଇଥିଲା । ସୁକାନ୍ତ ବିଶ୍ୱାଳ ନାମକ ଜଣେ ଯାତ୍ରୀ ଚିକିତ୍ସାଧୀନ ଅବସ୍ଥାରେ ମୃତ୍ୟୁବରଣ କରିଥିଲେ । ଦୁର୍ଘଟଣାଗ୍ରସ୍ତ ବିମାନକୁ ଯାଞ୍ଚ କରିବା ପାଇଁ ତଦନ୍ତକାରୀ ଟିମ୍ ରାଉରକେଲା ଆସିଥିଲେ । ଯାଞ୍ଚ ପରେ ଏହାକୁ ଖଣ୍ଡ ଖଣ୍ଡ କରି ରାଉରକେଲାରୁ ସ୍ଥାନାନ୍ତର କରାଯାଇଥିଲା ।

ନାଲ୍କୋ ସିପିପିରେ ଫ୍ଲାଶ୍ ଓଭର, ୫ ଗୁରୁତର

ବିଦ୍ୟୁତ୍‌ଜନିତ ମରାମତି ବେଳେ ଦୁର୍ଘଟଣା

ବଣ୍ଡାଁରପାଳ,୮।୪ (ସୁବାସ ସାହୁ)

ଅନୁଗୋଳ ଜିଲା ନାଲ୍‌କୋର କ୍ୟାପ୍ଟିଭ ପାୱାର ପ୍ଲାଣ୍ଟ (ସିପିପି)ରେ ମଙ୍ଗଳବାର ବିଳମ୍ବିତ ରାତିରେ ବିଦ୍ୟୁତ୍‌ଜନିତ ମରାମତି କାର୍ଯ୍ୟବେଳେ ଫ୍ଲାଶ ଓଭର ଘଟିବାରୁ ଏଥିରେ ୫ ଜଣ ଗୁରୁତର ହୋଇଛନ୍ତି। ସେମାନେ ହେଲେ ଟେକ୍ନିକାଲ ଅଫିସର ସୁଶାନ୍ତ କୁମାର ସାମଲ, ଅନିଲ ଗଡ଼ନାୟକ, ସୌଭାଗ୍ୟ ବଳ, କର୍ମଚାରୀ ଗଜେନ୍ଦ୍ର ଛତ୍ରିଆ ଓ ଠିକା କର୍ମଚାରୀ ମନୋଜ ପ୍ରଧାନ। ଉଦ୍ଧାର ପରେ ସମସ୍ତଙ୍କୁ ପ୍ରଥମେ ନାଲ୍‌କୋ ଡାକ୍ତରଖାନାରେ ଭର୍ତ୍ତି କରାଯାଇଥିଲା। ପରେ ସେମାନଙ୍କୁ କଟକର ଏକ ଘରୋଇ ମେଡିକାଲକୁ ପଠାଇ ଦିଆଯାଇଛି।

ସୂଚନା ଅନୁଯାୟୀ, ନାଲ୍‌କୋ ସିପିପିର ଇଏସ୍‌ପି ସ୍ୱିଚଗିୟାର ଏରିଆରେ ରାତି ପ୍ରାୟ ୧୨ଟାରେ ହଠାତ ବିଦ୍ୟୁତ୍‌ଜନିତ ତ୍ରୁଟି ଦେଖାଦେଇଥିଲା। ପାୱାର ଫେଲ୍ ହେବାରୁ ସମଗ୍ର ୟୁନିଟ୍‌ରେ କାର୍ଯ୍ୟ ବାଧାପ୍ରାପ୍ତ ହୋଇଥିଲା। ତୁରନ୍ତ ସ୍ଥିତିର ସମାଧାନ ପାଇଁ ଅଭିଜ୍ଞ ଠିକା କର୍ମଚାରୀ ମନୋଜଙ୍କୁ ଡକାଯାଇଥିଲା। ଟେକ୍ନିକାଲ ଟିମ୍ ଦ୍ୱାରା ଇଏସ୍‌ପି ପାୱାର ସିଷ୍ଟମରେ ମଡ୍ୟୁଲାର

ଜଣେ ଗୁରୁତରଙ୍କ ଚିକିତ୍ସା ଚାଲିଛି।

ପରିବର୍ତ୍ତନ କାମ କରାଯାଉଥିଲା। ଏହି ସମୟରେ ଫ୍ଲାଶ୍ ଓଭର୍ ହେବାରୁ ସେଠାରେ ଉପସ୍ଥିତ ୫ ଜଣ କର୍ମଚାରୀ ଓ ଠିକା କର୍ମଚାରୀ ପୋଡ଼ିଯାଇ ଗୁରୁତର ହୋଇଥିଲେ। ସହକର୍ମୀମାନେ ତୁରନ୍ତ ସେମାନଙ୍କୁ ଉଦ୍ଧାର କରି ନାଲ୍‌କୋ ଡାକ୍ତରଖାନା ପଠାଇଥିଲେ। ସେଠାରେ ପ୍ରାଥମିକ ଚିକିତ୍ସା ପରେ ସମସ୍ତଙ୍କୁ କଟକର ଏକ ଘରୋଇ ହସ୍ପିଟାଲକୁ ସ୍ଥାନାନ୍ତର କରାଯାଇଥିଲା। ଏହି ଦୁର୍ଘଟଣା ପରେ ପ୍ଲାଣ୍ଟ ପକ୍ଷରୁ ସୁରକ୍ଷା ବ୍ୟବସ୍ଥାକୁ କଡ଼ାକଡ଼ି କରାଯାଇଥିବାବେଳେ ତଦନ୍ତ ଆରମ୍ଭ ହୋଇଛି। ପ୍ରାରମ୍ଭିକ ତଦନ୍ତରୁ ଟେକ୍ନିକାଲ ତ୍ରୁଟି କିମ୍ବା ହାଇଭୋଲଟେଜ କାରଣରୁ ଏପରି ଘଟିଥାଇପାରେ ବୋଲି ଅନୁମାନ କରାଯାଉଛି। ନାଲ୍‌କୋ କର୍ତ୍ତୃପକ୍ଷଙ୍କ ସହ ଯୋଗାଯୋଗ ସମ୍ଭବ ହୋଇପାରି ନ ଥିବାରୁ ଦୁର୍ଘଟଣା ସମ୍ପର୍କରେ ମତାମତ ମିଳିପାରି ନାହିଁ।

ବଢ଼ିଛି ବିଦ୍ୟୁତ୍ ଓ ଭୂ-ରାଜସ୍ୱ ; କମିଛି ନିଜସ୍ୱ ଟିକସ

ଭୁବନେଶ୍ୱର, ୮।୪(ରବିନାରାୟଣ ଜେନା)

ରାଜ୍ୟ ସରକାରଙ୍କ ପକ୍ଷରୁ ୨୦୨୫-୨୬ ଆର୍ଥିକବର୍ଷ ବଜେଟରେ ଯେତିକି ପରିମାଣର ରାଜସ୍ୱ ନିଜସ୍ୱ ଟିକସ କ୍ଷେତ୍ରରୁ ସଂଗ୍ରହ କରାଯିବାକୁ ଲକ୍ଷ୍ୟ ରଖାଯାଇଥିଲା, ତାହା ଆଶାନୁରୂପ ହୋଇପାରିନାହିଁ। ମାର୍ଚ୍ଚ ୩୧ ସୁଦ୍ଧା ରାଜ୍ୟ ସରକାର ନିଜସ୍ୱ ଟିକସ କ୍ଷେତ୍ରରୁ କେବଳ ବିଦ୍ୟୁତ୍ ଏବଂ ଭୂ-ରାଜସ୍ୱରେ ଆଶାଠାରୁ ଅଧିକ ରାଜସ୍ୱ ପାଇଥିବାବେଳେ ଅବକାରୀ, ବାଣିଜ୍ୟ, ଭ୍ୟାଲୁ ଆଡେଡ୍ ଟାକ୍ସ(ଭାଟ୍), ମୋଟର ଭେଇକିଲ, ଆଇଜିଏସ୍‌ଟି ଭଳି କ୍ଷେତ୍ରରୁ କମ୍ ପରିମାଣର ରାଜସ୍ୱ ମିଳିଛି ବୋଲି ଏପ୍ରିଲ ୪ରେ ମୁଖ୍ୟ ଶାସନ ସଚିବ ଅନୁ ଗର୍ଗଙ୍କ ଅଧ୍ୟକ୍ଷତାରେ ଅନୁଷ୍ଠିତ ସଚିବସ୍ତରୀୟ ବୈଠକରୁ ଜଣାପଡ଼ିଛି।

ବୈଠକର ତଥ୍ୟ ଅନୁଯାୟୀ, ରାଜ୍ୟ ସରକାର ୨୦୨୪-୨୫ ବର୍ଷରେ ନିଜସ୍ୱ ଟିକସ ବାବଦକୁ ୬୦ ହଜାର କୋଟି ଟଙ୍କାର ରାଜସ୍ୱ ପାଇବାକୁ ଆଶା ବାନ୍ଧିଥିଲେ। ଏହାକୁ ନେଇ ମଧ୍ୟ ବଜେଟ ପ୍ରସ୍ତୁତ ହୋଇଥିଲା। ହେଲେ ଉକ୍ତ ବର୍ଷ ୫୬ ହଜାର ୫୧୫.୮୫ କୋଟି ଟଙ୍କା ସରକାରଙ୍କୁ ନିଜସ୍ୱ ଟିକସ କ୍ଷେତ୍ରରୁ ମିଳିଥିଲା। ଏହାକୁ ନେଇ ୨୦୨୫-୨୬ରେ ସରକାରଙ୍କ ପକ୍ଷରୁ ୬୬ ହଜାର କୋଟି ଟଙ୍କା ଏହି ଉତ୍ସରୁ ପାଇବାକୁ ଲକ୍ଷ୍ୟ ରହିଥିବାବେଳେ ମାର୍ଚ୍ଚ ଶେଷ ସୁଦ୍ଧା ୫୬ ହଜାର ୮୨୦.୬୫ କୋଟି ଟଙ୍କା ମିଳିଛି। ତେବେ ନିଜସ୍ୱ ରାଜସ୍ୱ କ୍ଷେତ୍ର ମଧ୍ୟରେ ବିଦ୍ୟୁତ୍ ଓ ଭୂ-ରାଜସ୍ୱ ଆଶାନୁରୂପ ହୋଇଛି।

୨୦୨୫-୨୬ ବର୍ଷରେ ଭୂ-ରାଜସ୍ୱ ଉତ୍ସରୁ ସରକାର ୩୫୯୦.୩୬ କୋଟି ପାଇବାକୁ ଲକ୍ଷ୍ୟ ରଖିଥିବାବେଳେ ୩ ହଜାର ୯୬୩.୬୧ କୋଟି ଟଙ୍କା ମିଳିଛି, ଯାହାକି ୨୦୨୫ ବର୍ଷ ତୁଳନାରେ ୪୩.୦୧% ଅଧିକ। ସେହିପରି ବିଦ୍ୟୁତ୍ କ୍ଷେତ୍ରରୁ ଗତବର୍ଷ ୪ ହଜାର ୬୩୪.୬୮ କୋଟି ଟଙ୍କା ପାଇବାକୁ ଲକ୍ଷ୍ୟ ରହିଥିବାବେଳେ ବିଭାଗ ପକ୍ଷରୁ ୪ ହଜାର ୭୦୯.୬୬ କୋଟି ଟଙ୍କା ସଂଗ୍ରହ କରାଯାଇଛି। ମାତ୍ର ଅନ୍ୟାନ୍ୟ ଉତ୍ସ ମଧ୍ୟରେ ଅବକାରୀ, ବାଣିଜ୍ୟ ଟିକସ, ଭାଟ୍, ଏସ୍‌ଜିଏସ୍‌ଟି, ଆଇଜିଏସ୍‌ଟି, ଯାନବାହନ ରାଜସ୍ୱ ଆଶାନୁରୂପ ହୋଇପାରିନାହିଁ। ଅବକାରୀ କ୍ଷେତ୍ରରେ ୯ ହଜାର ୭୫୩.୬୨ କୋଟି ମଧ୍ୟରୁ ୮ ହଜାର ୮୧୭.୨୭ କୋଟି ଟଙ୍କା ମିଳିଥିବାବେଳେ ଭାଟ୍‌ରୁ ୧୫ ହଜାର ୯୬୧.୮୮ କୋଟିରୁ ୧୩ ହଜାର ୫୧୮.୪୯ କୋଟି ମିଳିଛି। ଏହାବାଦ୍ ରାଜ୍ୟ ଦ୍ରବ୍ୟ ସେବାକର(ଏସ୍‌ଜିଏସ୍‌ଟି) ଏବଂ ଆଇଜିଏସ୍‌ଟି ଏବଂ ଅନ୍ୟାନ୍ୟ କ୍ଷେତ୍ରରୁ ଅବଶିଷ୍ଟ ରାଜସ୍ୱ ମିଳିଛି।

ଏହି ପରିପ୍ରେକ୍ଷୀରେ ଅଣଟିକସ ଉତ୍ସରୁ ସରକାର ଲକ୍ଷ୍ୟଧାର୍ଯ୍ୟ ପାଖାପାଖି ଛୁଇଁଛନ୍ତି। ସରକାରଙ୍କ ପକ୍ଷରୁ ୨୦୨୫-୨୬ ଆର୍ଥିକ ବର୍ଷରେ ୬୦ ହଜାର କୋଟି ପାଇବାକୁ ଥିବାବେଳେ ୫୯ ହଜାର ୬୦୫.୩୯ କୋଟି ଟଙ୍କା ମାର୍ଚ୍ଚ ଶେଷସୁଦ୍ଧା ମିଳିଛି। ରାଜ୍ୟ ସରକାର ଡିଭିଡେଣ୍ଡ(ଲାଭାଂଶ)ରୁ ଅଧିକ ରାଜସ୍ୱ ପାଇଛନ୍ତି। ସରକାର ଏହି ଉତ୍ସରୁ ୩ ହଜାର ୩୦୦ କୋଟି ପାଇବାକୁ ଲକ୍ଷ୍ୟ ରଖିଥିବାବେଳେ ପାଇଛନ୍ତି ୭ ହଜାର ୪୩.୨୫ କୋଟି ଟଙ୍କା। ମାତ୍ର ଖଣିଜ ଉତ୍ସରୁ ୪୭ ହଜାର ୪୬୭.୯୩ କୋଟି ମଧ୍ୟରୁ ୪୫ ହଜାର ୨୬.୨୩ କୋଟି ଟଙ୍କା ପାଇଥିବାବେଳେ କୋଇଲା ଉତ୍ସରୁ ୨,୭୫୭.୬୫ କୋଟିରୁ ୧୩୬୯.୫୭ କୋଟି, ସୁଧ ବାବଦକୁ ୧୭୦୬.୪୦ କୋଟିରୁ ୮୭୩.୬୦ କୋଟି ଟଙ୍କା ପାଇଛନ୍ତି। ଅନ୍ୟାନ୍ୟ ଉତ୍ସରୁ ୪ ହଜାର ୭୬୮ କୋଟି ଟଙ୍କା ପାଇବାକୁ ଆଶା ବାନ୍ଧିଥିବାବେଳେ ୫ ହଜାର ୨୯୨.୯୪ କୋଟି ଟଙ୍କା ସରକାର ପାଇଥିବା ତଥ୍ୟରୁ ଜଣାଯାଇଛି।

୧୦ରେ ନୂଆଦିଲ୍ଲୀ ଗସ୍ତ କରିବେ ନବୀନ

ଭୁବନେଶ୍ୱର, ୮।୪(ସୁନିତ୍ ମିଶ୍ର)

ବିଜେଡି ସଭାପତି ତଥା ବିରୋଧୀ ଦଳ ନେତା ନବୀନ ପଟ୍ଟନାୟକ ଶୁକ୍ରବାର ନୂଆଦିଲ୍ଲୀ ଗସ୍ତରେ ଯିବେ। ତାଙ୍କ ବଡ଼ ଭାଇ ପ୍ରେମ୍ ପଟ୍ଟନାୟକଙ୍କ ମଙ୍ଗଳବାର ଏକ ଗୁରୁତ୍ତର ହାର୍ଟ ସର୍ଜରୀ ହୋଇଛି। ତାଙ୍କ ସ୍ୱାସ୍ଥ୍ୟାବସ୍ଥା ସମ୍ପର୍କରେ ବୁଝିବା ଲାଗି ନବୀନ ନୂଆଦିଲ୍ଲୀ ଗସ୍ତ କରିବାର କାର୍ଯ୍ୟକ୍ରମ ରହିଥିବା ତାଙ୍କ କାର୍ଯ୍ୟାଳୟ ପକ୍ଷରୁ ସୂଚନା ଦିଆଯାଇଛି। ତେବେ ନବୀନ କେତେଦିନ ଲାଗି ଗସ୍ତ କରୁଛନ୍ତି ସେନେଇ କିଛି ସୂଚନା ଦିଆଯାଇନାହିଁ।

ଶୋଇଥିବା ଅବସ୍ଥାରେ ଗଛ ପଡ଼ି ଯବାନ ମୃତ

ବଣାଇଁ, ୮।୪(ପ୍ରଦୀପ ତ୍ରିପାଠୀ)

ଓଡ଼ିଶା-ଝାଡ଼ଖଣ୍ଡ ସୀମା ସଂଲଗ୍ନ ଜରେଇକେଲା ଥାନା ଅଞ୍ଚଳର ବାବୁଡେରା ସିଆର୍‌ପିଏଫ୍ କ୍ୟାମ୍ପରେ ମଙ୍ଗଳବାର ରାତିରେ ବିଶ୍ରାମ ନେବା ସମୟରେ ଏକ ଗଛ ପଡ଼ିଯିବାରୁ ଜଣେ ଯବାନଙ୍କ ମୃତ୍ୟୁ ଘଟିଛି। ମୃତ ଯବାନ ହେଲେ କୋବ୍ରା ୨୧୦ ନମ୍ବର ବାଟାଲିୟନର କନ୍‌ଷ୍ଟେବଲ ରାକେଶ କୁମାର। ସ୍ଥାନୀୟ ପ୍ରଶାସନ ଏବଂ ଅନ୍ୟାନ୍ୟ ଅଧିକାରୀ ଘଟଣାର ତଦନ୍ତ କରିବା ସହ ଆଗାମୀ ଦିନରେ ଏପରି ଘଟଣା ଯେମିତି ନ ଘଟେ ସେଥିପାଇଁ କ୍ୟାମ୍ପର ସୁରକ୍ଷା ବ୍ୟବସ୍ଥାକୁ ସମୀକ୍ଷା କରିଛନ୍ତି।

ମିଳିଥିବା ସୂଚନା ଅନୁଯାୟୀ, ରାକେଶ ମଙ୍ଗଳବାର ରାତିରେ କ୍ୟାମ୍ପରେ ଶୋଇଥିଲେ। ଏହି ସମୟରେ ହଠାତ୍ ଏକ ଗଛ ଭାଙ୍ଗିପଡ଼ିବାରୁ ତାଙ୍କ ମୁଣ୍ଡରେ ଗୁରୁତର ଆଘାତ ଲାଗିଥିଲା। ଏହା ଦେଖି

ରାକେଶ କୁମାର

ତାଙ୍କ ସହକର୍ମୀମାନେ ରାକେଶଙ୍କୁ ରାଞ୍ଚିର ଏକ ହସ୍ପିଟାଲକୁ ନେଇଥିଲେ। ସେଠାରେ ଚିକିତ୍ସାଧୀନ ଅବସ୍ଥାରେ ତାଙ୍କର ମୃତ୍ୟୁ ଘଟିଛି। ସାଥୀ ଯବାନମାନେ ରାକେଶଙ୍କୁ ଶ୍ରଦ୍ଧାଞ୍ଜଳି ଅର୍ପଣ କରିବା ସହିତ ଏହା ସମସ୍ତ ସୁରକ୍ଷା ବଳ ପାଇଁ ଏକ ଅପୂରଣୀୟ କ୍ଷତି ବୋଲି କହିଛନ୍ତି।

ପବନ ସହ କୁଆପଥର ବର୍ଷା

ଭୁବନେଶ୍ୱର,୮।୪(ଅନୁରାଧା ମହାରଣା)

କଟକ, ନୟାଗଡ଼, ଖୋର୍ଦ୍ଧା ସମେତ ରାଜ୍ୟର ବିଭିନ୍ନ ଜିଲାରେ ବୁଧବାର ପ୍ରବଳ ବର୍ଷା ପବନ ସହ କୁଆପଥର ମାଡ଼ ହୋଇଥିଲା। ୫୦ରୁ ୬୦ କିମି ବେଗରେ ପବନ ବହିବା ସହ ବିଭିନ୍ନ ଅଞ୍ଚଳରେ ଏହାର ପ୍ରଭାବ ଦେଖିବାକୁ ମିଳିଥିଲା। ଗୁରୁବାର ମଧ୍ୟ ବିଭିନ୍ନ ଜିଲାକୁ କାଳବୈଶାଖୀ ଭୟ ରହିଛି। କୁଆପଥର ବର୍ଷା ସହ ଝଡ଼ପବନ ପାଇଁ ୫ ଜିଲାକୁ ଅରେଞ୍ଜ ୱାର୍ନିଂ ଜାରି କରାଯାଇଛି। ଏହିସବୁ ଜିଲାଗୁଡ଼ିକ ମଧ୍ୟରେ ମୟୂରଭଞ୍ଜ, ବାଲେଶ୍ୱର, ଭଦ୍ରକ, ଯାଜପୁର ଓ କେନ୍ଦୁଝର ଆଦି ରହିଛି। କଟକ ଜିଲାରେ ପ୍ରବଳରୁ ଅତି ପ୍ରବଳ ବର୍ଷା ହେବା ନେଇ ଆଞ୍ଚଳିକ ପାଣିପାଗ ବିଜ୍ଞାନ କେନ୍ଦ୍ର ପକ୍ଷରୁ ପୂର୍ବାନୁମାନ କରାଯାଇଛି। କେନ୍ଦ୍ରପଡ଼ା, ଜଗତ୍‌ସିଂହପୁର, ସୁନ୍ଦରଗଡ଼, ଝାରସୁଗୁଡ଼ା, ପୁରୀ, ଖୋର୍ଦ୍ଧା, ନୟାଗଡ଼, ଗଞ୍ଜାମ, ଗଜପତି ଆଦି ଜିଲାର ବିଭିନ୍ନ ସ୍ଥାନକୁ ୟେଲୋ ୱାର୍ନିଂ ରହିଛି। ୧୧ ତାରିଖ ପର୍ଯ୍ୟନ୍ତ ରାଜ୍ୟର ବିଭିନ୍ନ ସ୍ଥାନରେ ଝଡ଼ବର୍ଷା ଲାଗିରହିବ ଓ ପରବର୍ତ୍ତୀ ୩ଦିନ ଖରା ଓ ଗୁଳୁଗୁଳି ରାଜ୍ୟବାସୀଙ୍କୁ କଲବଲ କରିବ ବୋଲି ସୂଚନା ଦେଇଛି ପାଣିପାଗ କେନ୍ଦ୍ର।

ସରକାରଙ୍କ ଲକ୍ଷ୍ୟ 'ଜିରୋ କନେକ୍ଟିଭିଟ୍' : ମନ୍ତ୍ରୀ ରବି ନାଏକ

ଭୁବନେଶ୍ୱର, ୮।୪(ରବିନାରାୟଣ ଜେନା)

ଓଡ଼ିଶାର ପ୍ରତ୍ୟେକ ପଡ଼ାକୁ ଗାଁ ସହିତ ଏବଂ ଗାଁକୁ ସହର ସହ ଯୋଡ଼ାଯିବ। ଗ୍ରାମାଞ୍ଚଳ ଲୋକେ ଯେପରି ସମାଜର ମୁଖ୍ୟସ୍ରୋତରେ ସାମିଲ ହୋଇପାରିବେ, ତାହାକୁ ନେଇ ରାଜ୍ୟ ସରକାରଙ୍କ ପକ୍ଷରୁ 'ଜିରୋ କନେକ୍ଟିଭିଟ୍' ଲକ୍ଷ୍ୟ ରଖାଯାଇଛି ବୋଲି ଗ୍ରାମ୍ୟ ଉନ୍ନୟନ ଓ ପଞ୍ଚାୟତିରାଜ ମନ୍ତ୍ରୀ ରବିନାରାୟଣ ନାଏକ କହିଛନ୍ତି।

ଲୋକସେବା ଭବନରେ ବୁଧବାର ନିଜସ୍ୱ ପ୍ରକୋଷ୍ଠରେ ଅନୁଷ୍ଠିତ ଖବରଦାତା ସମ୍ମିଳନୀରେ ମନ୍ତ୍ରୀ କହିଛନ୍ତି, ରାଜ୍ୟ ସରକାରଙ୍କ ପକ୍ଷରୁ ୨୦୨୫-୨୬ ଆର୍ଥିକବର୍ଷରେ ମୁଖ୍ୟମନ୍ତ୍ରୀ ସଡ଼କ ଯୋଜନାରେ ୫ ହଜାର କିଲୋମିଟର ରାସ୍ତା ନିର୍ମାଣ କରାଯିବାକୁ ଲକ୍ଷ୍ୟ ରହିଥିଲା। ହେଲେ ବିଭାଗ ପକ୍ଷରୁ ୫,୨୧୧ କି.ମି.ର ରାସ୍ତା ନିର୍ମାଣ ସରିଛି, ଯାହାକି ଲକ୍ଷ୍ୟଧାର୍ଯ୍ୟଠାରୁ ପ୍ରାୟ ୫ପ୍ରତିଶତ ଅଧିକ ନିର୍ମାଣ ହୋଇଛି। ସେହିପରି ୬୫୮ କିଲୋମିଟର ପ୍ରଧାନମନ୍ତ୍ରୀ ଗ୍ରାମ ସଡ଼କ ଯୋଜନା ରାସ୍ତା ମଧ୍ୟରୁ ୬୩୭.୭୮ କି.ମି. ନିର୍ମାଣ ସରିଛି। ୪୫ ସେତୁ ମଧ୍ୟରୁ ୪୪ଟିର ନିର୍ମାଣକାର୍ଯ୍ୟ ଶେଷ ହୋଇଥିବାବେଳେ ଆଉ ଗୋଟିଏର କାମ ଚାଲିଛି। ତେବେ ରାସ୍ତା ସଂଯୋଗ ନ ଥିବା ଅଞ୍ଚଳରେ ୩୧୮ କି.ମି. ସଡ଼କ ନିର୍ମାଣ ହୋଇଥିବାବେଳେ ୨୬୩.୬୬ କି.ମି. ରାସ୍ତାକୁ ଅନୁମୋଦନ ଦିଆଯାଇଛି। ଏ ବାବଦରେ ୧୭୭ କୋଟି ଟଙ୍କା ବିନିଯୋଗ ହୋଇଛି। ଅନ୍ୟପକ୍ଷରେ ସ୍ୱତନ୍ତ୍ର ପ୍ରଭାବିତ ଆଦିବାସୀ ଅଞ୍ଚଳରେ ୧୧୧ କି.ମି. ରାସ୍ତାକାମ ଶେଷ ହୋଇଛି।

ସେହିପରି ବିଭାଗ ପକ୍ଷରୁ ମୁଖ୍ୟମନ୍ତ୍ରୀ ସଡ଼କ ଯୋଜନାରେ ୩ ହଜାର ୪୪୯,୯୬ କୋଟି ଟଙ୍କା ବ୍ୟୟବରାଦ ହୋଇଥିବାବେଳେ ସେଥିମଧ୍ୟରୁ ୩,୪୪୦.୪୧ କୋଟି ଟଙ୍କା ମିଳିଛି, ଯାହାକି ୯୯.୭୨ପ୍ରତିଶତ ଅର୍ଥ ଖର୍ଚ୍ଚ କରିବାରେ ବିଭାଗ ସକ୍ଷମ ହୋଇଛି। ୨୦୨୪-୨୫ ବର୍ଷରେ ବିଭାଗ ମୁଖ୍ୟମନ୍ତ୍ରୀ ଗ୍ରାମ ସଡ଼କ ଯୋଜନାରେ ୪ହଜାର ୮୪ କି.ମି. ରାସ୍ତା ନିର୍ମାଣ କରିବାକୁ ଲକ୍ଷ୍ୟ ରଖିଥିଲା ଏବଂ ସେଥିରୁ ୪,୫୦୦ କିମି ଶେଷ କରିଛି।

ମନ୍ତ୍ରୀ ପୁଣି କହିଛନ୍ତି, ମାଓବାଦୀ ପ୍ରଭାବିତ ଅଞ୍ଚଳରେ ୩୦୧୮.୭୯ କିଲୋମିଟରର କାମ ସହ ୫୫ଟି ରାସ୍ତାକାମ ଶେଷ ହୋଇଛି। ସେତୁବନ୍ଧ ଯୋଜନାରେ ୭୫ ହଜାର କିଲୋମିଟର ରାସ୍ତା ତିଆରି କରିବୁ। ୫ ହଜାର ସେତୁ ନିର୍ମାଣ ହେବ। ମୋ ବିଭାଗରେ ୫୦୦ ସେତୁ ନିର୍ମାଣ ପାଇଁ ଦାୟିତ୍ୱ ମିଳିଥିଲା, ସେଥିରୁ ୨୯୪ଟି ବ୍ରିଜ୍ ଶେଷ ହୋଇଛି। ଏହାଛଡ଼ା ୩୭୪ ନୂଆ ବ୍ରିଜ୍ କାମ ପାଇଁ ଅନୁମୋଦନ ଦିଆଯାଇଛି।

ଏହି ଅବସରରେ ମନ୍ତ୍ରୀ ନାଏକ କହିଛନ୍ତି, ଆଗାମୀ ଦିନରେ ରାଜ୍ୟବାସୀଙ୍କୁ ଶତପ୍ରତିଶତ ପାଇପ୍ ଯୋଗେ ବିଶୁଦ୍ଧ ଜଳ ଯୋଗାଇବା ପାଇଁ ସରକାରଙ୍କ ପକ୍ଷରୁ ବ୍ୟାପକ ପଦକ୍ଷେପ ହାତକୁ ନିଆଯାଇଛି। ଏନେଇ ମୁଖ୍ୟମନ୍ତ୍ରୀ ମୋହନ ଚରଣ ମାଝୀଙ୍କ ନିର୍ଦ୍ଦେଶକ୍ରମେ ଖୁବ୍‌ଶୀଘ୍ର ବିଭାଗ ଏକ ଗୁରୁତ୍ୱପୂର୍ଣ୍ଣ ପଦକ୍ଷେପ ଗ୍ରହଣ କରିବ ବୋଲି ମନ୍ତ୍ରୀ କହିଛନ୍ତି।

ପୋଷ୍ଟ-ମାଟ୍ରିକ୍ ସ୍କଲାରଶିପ ପାଇଁ ଶେଷ ପରୀକ୍ଷାରେ ୫୦% ମାର୍କ ଆବଶ୍ୟକ

ଭୁବନେଶ୍ୱର,୮।୪(ସୁଚିସ୍ମିତା ସାହୁ)

ପୋଷ୍ଟ-ମାଟ୍ରିକ୍ ସ୍କଲାରଶିପ ପାଇବା ପାଇଁ ଶେଷ ପରୀକ୍ଷାରେ ଅତିକମ୍‌ରେ ୫୦% ମାର୍କ ରହିଥିବା ଆବଶ୍ୟକ। ଏନେଇ ଅନୁସୂଚିତ ଜନଜାତି ଓ ଜାତି ଉନ୍ନୟନ, ସଂଖ୍ୟାଲଘୁ ସମ୍ପ୍ରଦାୟ ଓ ପଛୁଆବର୍ଗ କଲ୍ୟାଣ ବିଭାଗ ପକ୍ଷରୁ ସ୍ପଷ୍ଟ କରାଯାଇଛି। ଯଦି କୌଣସି ପିଲା ଯୁକ୍ତ ୩ ଦ୍ୱିତୀୟ ବର୍ଷରେ ୫୦% ଠାରୁ କମ୍ ନମ୍ବର ପାଇଥିବେ, ସେ ତୃତୀୟ ବର୍ଷରେ ସ୍କଲାରଶିପ ପାଇଁ ଯୋଗ୍ୟ ହେବେ ନାହିଁ। ପୂର୍ବରୁ ସେ ଯୁକ୍ତ୨ ପରୀକ୍ଷାରେ ୫୦%ରୁ ଅଧିକ ନମ୍ବର ପାଇଥିଲେ ମଧ୍ୟ ଯୋଗ୍ୟ ବିବେଚିତ ହେବେନାହିଁ। ପୂର୍ବରୁ ପ୍ରଚଳିତ ଏହି ନିୟମକୁ ବଳବତ୍ତର ରଖାଯାଇଥିବା ବିଭାଗ ପକ୍ଷରୁ କୁହାଯାଇଛି। ଏହି ନିୟମକୁ କଡାକଡି ପାଳନ କରିବା ସହିତ ଛାତ୍ରୀଛାତ୍ରଙ୍କ ମଧ୍ୟରେ ସଚେତନତା ସୃଷ୍ଟି କରିବାକୁ ନିର୍ଦ୍ଦେଶ ଦିଆଯାଇଛି।

୨୭ ସୁଦ୍ଧା ସବୁ ପିଲାଙ୍କୁ ମିଳିବ ସ୍କୁଲ ୟୁନିଫର୍ମ

- ଗାଇଡ୍‌ଲାଇନ୍ ଜାରି, ଡିଇଓଙ୍କୁ କଡା ନିର୍ଦ୍ଦେଶ
- ବଣ୍ଟନ ପାଇଁ ନୂଆ ଏସ୍‌ଏଚ୍‌ଜି ଚୟନ ମନା

ଭୁବନେଶ୍ୱର,୮।୪(ସୁଚିସ୍ମିତା ସାହୁ)

ଚଳିତ ଶିକ୍ଷାବର୍ଷ ପାଇଁ ପିଲାଙ୍କୁ ଶୀଘ୍ର ସ୍କୁଲ ୟୁନିଫର୍ମ ପୋଷାକ ବଣ୍ଟନ କରାଯିବ। ଆସନ୍ତା ୨୭ ତାରିଖ କିମ୍ବା ଖରାଛୁଟି ହେବା ପୂର୍ବରୁ ଶିଶୁବାଟିକାଠାରୁ ଦଶମ ଶ୍ରେଣୀ ପର୍ଯ୍ୟନ୍ତ ସମସ୍ତ ପିଲାଙ୍କୁ ପୋଷାକ ବଣ୍ଟନ ପ୍ରକ୍ରିୟା ସାରିବାକୁ ସମସ୍ତ ଜିଲା ଶିକ୍ଷା ଅଧିକାରୀ (ଡିଇଓ)ଙ୍କୁ କଡ଼ା ନିର୍ଦ୍ଦେଶ ଦିଆଯାଇଛି। ଓଡ଼ିଶା ବିଦ୍ୟାଳୟ ଶିକ୍ଷା କାର୍ଯ୍ୟକ୍ରମ ପ୍ରାଧିକରଣ (ଓସେପା)ର ରାଜ୍ୟ ପ୍ରକଳ୍ପ ନିର୍ଦ୍ଦେଶକ ଅନନ୍ୟା ଦାଶ ବୁଧବାର ଏକ ସ୍ୱତନ୍ତ୍ର ମାର୍ଗଦର୍ଶିକା ଜାରି କରିବା ସହ ଠିକ୍ ସମୟରେ କାର୍ଯ୍ୟାନ୍ୱୟନ କରିବାକୁ ନିର୍ଦ୍ଦେଶ ଦେଇଛନ୍ତି।

ତେବେ ପୋଷାକ ବଣ୍ଟନ ପାଇଁ କୌଣସି ନୂତନ ସ୍ୱୟଂ ସହାୟକ ଗୋଷ୍ଠୀ(ଏସ୍‌ଏଚ୍‌ଜି)ଙ୍କୁ ଚୟନ କରାଯିବ ନାହିଁ। ପୂର୍ବ ଶିକ୍ଷାବର୍ଷରେ ପୋଷାକ ଯୋଗାଇଥିବା ସଂସ୍ଥା ଚଳିତ ବର୍ଷ ମଧ୍ୟ ପୋଷାକ ଯୋଗାଇବେ। କଳା ତାଲିକାଭୁକ୍ତ ହୋଇଥିବା ସଂସ୍ଥାକୁ ବିଚାରକୁ ନିଆଯିବ ନାହିଁ। ଜିଲାପାଳଙ୍କ ଅଧ୍ୟକ୍ଷତାରେ ଜିଲାସ୍ତରୀୟ କମିଟି ବସି ପୋଷାକ ବିତରଣ ପାଇଁ ପ୍ରସ୍ତୁତି କରିବେ। ଆସନ୍ତା ୧୦ ତାରିଖ ସୁଦ୍ଧା ଛାତ୍ରୀଛାତ୍ରଙ୍କ ତଥ୍ୟ ବିଦ୍ୟାଳୟଗୁଡ଼ିକ ଦାଖଲ କରିବେ। ୧୨ ତାରିଖ ମଧ୍ୟରେ ଯାଞ୍ଚ ସହ ପୂର୍ବରୁ ମନୋନୀତ ସଂସ୍ଥାକୁ ପୋଷାକ ଯୋଗାଇବାକୁ କାର୍ଯ୍ୟାଦେଶ ପ୍ରଦାନ କରାଯିବ। ଆସନ୍ତା ୨୭ ତାରିଖ ସୁଦ୍ଧା ସମସ୍ତ ଛାତ୍ରୀଛାତ୍ରଙ୍କୁ ପୋଷାକ ବଣ୍ଟନ ସୁନିଶ୍ଚିତ କରାଯିବ। ପୋଷାକ ମାନ ଯାଞ୍ଚ କରିବା ସହ ସମସ୍ତ ଅଭିଯୋଗକୁ ୩୦ ତାରିଖ ମଧ୍ୟରେ ସମାଧାନ କରି ମେ ୨ ସୁଦ୍ଧା ଓସେପାକୁ ରିପୋର୍ଟ ପ୍ରଦାନ କରିବେ। ଏହି ସମୟ ଅବଧିର ଯେପରି ଖିଲାପ ନ ହୁଏ, ସେଥିପାଇଁ କଡ଼ା ତାଗିଦ କରାଯାଇଛି। ଠିକ୍ ସମୟରେ ପୋଷାକ ବଣ୍ଟନ ପାଇଁ ଡିଇଓମାନେ ନିୟମିତ ପ୍ରକ୍ରିୟାର ସମୀକ୍ଷା କରିବେ। ବ୍ଲକ୍ ଶିକ୍ଷା ଅଧିକାରୀମାନେ ପ୍ରତିଦିନ କାର୍ଯ୍ୟାନ୍ୱୟନ ସମ୍ପର୍କିତ ତଥ୍ୟ ଡିଇଓଙ୍କୁ ପ୍ରଦାନ କରିବେ ବୋଲି ଗାଇଡ୍‌ଲାଇନ୍‌ରେ କଡ଼ା ନିର୍ଦ୍ଦେଶ ରହିଛି।

ମେଟ୍ରୋ ରେଳ ପ୍ରକଳ୍ପକୁ ନେଇ ସରକାରଙ୍କୁ ଯୁବ କଂଗ୍ରେସର ଟାର୍ଗେଟ୍

ଖବରଦାତା ସମ୍ମିଳନୀରେ ଯୁବ କଂଗ୍ରେସ କର୍ମକର୍ତ୍ତା।

ଭୁବନେଶ୍ୱର,୮।୪(ରବିନାରାୟଣ ଜେନା)

ଓଡ଼ିଶାରେ ମେଟ୍ରୋ ରେଳ ପ୍ରକଳ୍ପ ଚୁକ୍ତିନାମା ବାତିଲକୁ ନେଇ ରାଜ୍ୟ ଯୁବ କଂଗ୍ରେସ ସରକାରଙ୍କୁ ଟାର୍ଗେଟ୍ କରିଛି।

ବୁଧବାର ରାଜ୍ୟ କଂଗ୍ରେସ ଭବନରେ ଅନୁଷ୍ଠିତ ଖବରଦାତା ସମ୍ମିଳନୀରେ ଭୁବନେଶ୍ୱର କଂଗ୍ରେସ ଲୋକ ସଭା ପ୍ରାର୍ଥୀ ସୟଦ ୟାସିର ନୱାଜ୍ କହିଛନ୍ତି, ଭୁବନେଶ୍ୱରବାସୀଙ୍କ ସ୍ୱପ୍ନର କୋଣାର୍କକୁ ରାଜ୍ୟ ସରକାର ଧୂଳିସାତ୍ କରିଦେଇଛନ୍ତି। ଦେଶରେ ପାଖାପାଖି ୧୮ଟି ସହରରେ ମେଟ୍ରୋ ରେଳ ପ୍ରକଳ୍ପ ରହିଛି। ପୂର୍ବ ସରକାର ଭୁବନେଶ୍ୱରରେ ମେଟ୍ରୋ ରେଳ ପାଇଁ ସଂକଳ୍ପ ନେଇ କାର୍ଯ୍ୟ ଆରମ୍ଭ କରିଥିଲେ। ୬ ହଜାର ୨୨୫ କୋଟି ଟଙ୍କା ବ୍ୟୟରେ ମେଟ୍ରୋ ପ୍ରକଳ୍ପ ନିର୍ମାଣ ପାଇଁ ତ୍ରିଶୂଳିଆଠାରେ ଭିତ୍ତିପ୍ରସ୍ତର ସ୍ଥାପନ ହୋଇଥିଲା। ଏଥିରେ ୨୦ଟି ଷ୍ଟେଶନ ରହିବା ସହିତ ତ୍ରିଶୂଳିଆଠାରୁ ଏୟାରପୋର୍ଟ ପର୍ଯ୍ୟନ୍ତ ୨୬ କି.ମି. ରାସ୍ତା ନିର୍ମାଣ ପାଇଁ ପ୍ରାଥମିକ ପର୍ଯ୍ୟାୟରେ ସ୍ଥିର ହୋଇଥିଲା। ୩୨୬ କୋଟି ଟଙ୍କା ବ୍ୟୟରେ ଦିଲ୍ଲୀ ମେଟ୍ରୋ ରେଳ ବିଭାଗ ଏହାର କାର୍ଯ୍ୟ ପରିଚାଳନା ପାଇଁ ମୁଖ୍ୟ କନ୍‌ସଲ୍‌ଟାଣ୍ଟ ଭାବେ ଦାୟିତ୍ୱ ନେଇଥିଲା। ହେଲେ ରାଜ୍ୟ ସରକାର ଏପ୍ରିଲ ୪ରେ ଅନୁଷ୍ଠିତ ରାଜ୍ୟ କ୍ୟାବିନେଟ୍‌ରେ ଏହି ଚୁକ୍ତି ବାତିଲ କରି ସବୁଦିନ ପାଇଁ ରାଜ୍ୟବାସୀଙ୍କ ଆଶାକୁ ଧୂଳିସାତ୍ କରିଦେଇଛନ୍ତି ବୋଲି ନୱାଜ୍ କହିଛନ୍ତି।

ଏହି ଅବସରରେ ଯୁବ କଂଗ୍ରେସର ସାଧାରଣ ସମ୍ପାଦକ ସୁଦୀପ ସାମଲ କହିଛନ୍ତି, ପୂର୍ବତନମନ୍ତ୍ରୀ ପୃଥ୍ୱୀରାଜ ହରିଚନ୍ଦନଙ୍କ କଥା ସହ ମୁଖ୍ୟମନ୍ତ୍ରୀ ଏବଂ ରେଳମନ୍ତ୍ରୀଙ୍କ କଥାରେ କୌଣସି ତାଳମେଳ ରହୁନାହିଁ। ଯଦି ମେଟ୍ରୋ ପ୍ରକଳ୍ପକୁ ତୁରନ୍ତ କାର୍ଯ୍ୟକାରୀ କରା ନ ଯାଏ ତା'ହେଲେ ରେଳମନ୍ତ୍ରୀ ଅଶ୍ୱିନୀ ବୈଷ୍ଣବ ରାଜଧାନୀ ରାସ୍ତାରେ ଯୁବ କଂଗ୍ରେସ ପକ୍ଷରୁ ତୀବ୍ର ବିରୋଧର ସମ୍ମୁଖୀନ ହେବା ସହ ମୁଖ୍ୟମନ୍ତ୍ରୀ ଏବଂ ପୂର୍ତ୍ତମନ୍ତ୍ରୀଙ୍କ ବାସଭବନ ସମ୍ମୁଖରେ ବିକ୍ଷୋଭ ପ୍ରଦର୍ଶନ କରାଯିବ ବୋଲି ସାମଲ କହିଛନ୍ତି। ଏହି ସମ୍ମିଳନୀରେ ଯୁବ କଂଗ୍ରେସର ଗୋପନ ମାର୍ଥା, ଜାଭେଦ୍ ଅକ୍‌ତାର ସାମିଲ ଥିଲେ।

ପୁଣି ଧାରଣାରେ ବସିଲେ ପ୍ରାଥମିକ ଶିକ୍ଷକ

ଜିଲା, ବ୍ଲକସ୍ତରରେ ଆନ୍ଦୋଳନ ଆହୁରି ତୀବ୍ର ହେବ

ଭୁବନେଶ୍ୱର,୮।୪(ସୁଚିସ୍ମିତା ସାହୁ)

ପୁଣି ଧାରଣାରେ ବସିଲେ ପ୍ରାଥମିକ ଶିକ୍ଷକ। ୨୦୦୧ରୁ ଏପର୍ଯ୍ୟନ୍ତ କାର୍ଯ୍ୟରତ ସମସ୍ତ ଶିକ୍ଷକଙ୍କ କାର୍ଯ୍ୟକାଳକୁ ଠିକା କାର୍ଯ୍ୟରୁ ଉଚ୍ଛେଦ କରି ମୂଳ ଚାକିରିରେ ଗଣନା କରି ୬ଟି ନୋଶନାଲ ଇନ୍‌କ୍ରିମେଣ୍ଟ ପ୍ରଦାନ ଆଦି ୨ ଦଫା ଦାବି ନେଇ ବୁଧବାର ପ୍ରାଥମିକ ଶିକ୍ଷକ ମହାସଂଘ ଷ୍ଟିଅରିଂ କମିଟିର ସଦସ୍ୟମାନେ ଗାନ୍ଧୀମାର୍ଗରେ ବିକ୍ଷୋଭ ପ୍ରଦର୍ଶନ କରିଛନ୍ତି। ମହାସଂଘ ଆବାହକ ରାମଲାଲ ପଟେଲଙ୍କ ଅଧ୍ୟକ୍ଷତାରେ ବିଭିନ୍ନ ଜିଲା ଏବଂ ବ୍ଲକର ଷ୍ଟିଅରିଂ କମିଟି ସଦସ୍ୟମାନେ ଏହି ଆନ୍ଦୋଳନରେ ସାମିଲ ହୋଇଥିଲେ। ଅପରାହ୍ନ ୨ଟାରେ ଆଲୋଚନା ପାଇଁ ଆବାହକଙ୍କୁ ସରକାରଙ୍କ ପକ୍ଷରୁ ଡକରା ଆସିଥିଲା। ଆବାହକଙ୍କ ପରିବର୍ତ୍ତେ କମିଟିର ସଦସ୍ୟମାନେ ଯାଇଥିଲେ। ତେବେ ଦାବି ପୂରଣ ନିମନ୍ତେ ଯଦି ମୁଖ୍ୟମନ୍ତ୍ରୀ ହସ୍ତକ୍ଷେପ ନ କରନ୍ତି, ତେବେ ଧାରଣା ଜାରି ରହିବ। ଆଗାମୀ ଦିନରେ ଆହୁରି ତୀବ୍ରତର କରିବା ପାଇଁ ଜିଲା ଓ ବ୍ଲକସ୍ତରକୁ ପ୍ରସାରିତ କରାଯିବ। ଏଥିପାଇଁ ଶିକ୍ଷା ବ୍ୟବସ୍ଥାରେ ଯେଉଁ ବାଧା ସୃଷ୍ଟି ହେବ, ସେଥିପାଇଁ ସରକାର

ପ୍ରାଥମିକ ଶିକ୍ଷକ ମହାସଂଘର କର୍ମକର୍ତ୍ତାମାନେ ଲୋୟର ପିଏମ୍‌ଜିରେ ଧାରଣାରେ ବସିଛନ୍ତି।

ଦାୟୀ ରହିବେ ବୋଲି ସଦସ୍ୟମାନେ କହିଥିଲେ। ଏହି ଗଣଧାରଣାରେ ଷ୍ଟିଅରିଂ କମିଟି ସଦସ୍ୟ ସୁଶାନ୍ତ କୁମାର ବେହେରା, ଅଜିତ ମହାରଣା, ଶ୍ରୀକାନ୍ତ ବାରିକ, ଯୁଧିଷ୍ଠିର ସାହୁ, ସନ୍ତୋଷ ସାହୁ, ଅଜୟ ଧଳ ପ୍ରମୁଖ ଉପସ୍ଥିତ ଥିଲେ।

ତୁମେ ଯଦି କେବଳ ସାମାଜିକ ଓ ସାମୂହିକ ନିୟମଗୁଡ଼ିକୁ ମାନିବାକୁ ତତ୍ପର ହେଉଥାଅ– ଜାଣିରଖ ଯେ, ତୁମେ ତତ୍‌କ୍ଷଣାତ୍ ସେହି ସବୁ ନିୟମର କ୍ରୀତଦାସ ହୋଇ ରହିବ। ଏବଂ ତାହା ହିଁ ତୁମ ରୂପାନ୍ତର ପଥରେ କାର୍ଯ୍ୟ କରିବା ଦିଗରେ ଯଥେଷ୍ଟ ବାଧା ସୃଷ୍ଟି କରିବ। –ଶ୍ରୀମା

ଆଦ୍ୟ ମନ୍ଦିର

ଦେବଦତ୍ତ ପଟ୍ଟନାୟକ

ଭାରତୀୟ ପରମ୍ପରାରେ ଗଛର ଭୂମିକା ରହିଛି। ବିଭିନ୍ନ ଦେବଦେବୀଙ୍କୁ ନେଇ ପାଳନ କରାଯାଉଥିବା ପର୍ବ ସହ ଗଛର ସମ୍ପର୍କ ଅଛି। ବିଶେଷକରି ନବରାତ୍ରି, ଗୌରୀପୂଜା ଓ ତେଜ୍ ଭଳି ପର୍ବରେ ପୁଷ୍ଟିକାରକ ତଥା ଔଷଧୀୟ ଗଛକୁ ଦେବୀ ବୋଲି ବିବେଚନାକରି ସେମାନଙ୍କୁ ମହିଳାମାନେ ପୂଜା କରନ୍ତି। ଏହିସବୁ ଗଛ ହେଉଛି କଦଳୀ, ଆମ୍ବ, ନଡ଼ିଆ, ଧାନ, ବେଲ, ଅଶୋକା, ଅପାରାଜିତା। ଏହି ଗଛଗୁଡ଼ିକ ଦେବୀଙ୍କର ନଅ ପ୍ରକାର ସ୍ୱରୂପ। ଏଗୁଡ଼ିକ ଆମକୁ ଖାଦ୍ୟ ଯୋଗାନ୍ତି ଓ ଆମକୁ ସୁସ୍ଥ ରଖନ୍ତି। କିନ୍ତୁ ଆମେ ଏବେ ପ୍ରକୃତି ଓ ଉଦ୍ଭିଦ ସହ ଆମ ସମ୍ପର୍କ ତୁଟାଇଚାଲିଛୁ। ଆମେ ଦେବୀଙ୍କ ସ୍ୱରୂପ ଏହିସବୁ ଗଛକୁ ପୂଜା କିମ୍ବା ରକ୍ଷଣାବେକ୍ଷଣ କରୁନାହୁଁ। ଅନ୍ୟପକ୍ଷରେ ଦେବୀଙ୍କର ପଥର, ଧାତୁ, ପ୍ଲାଷ୍ଟିକ୍ ଏବଂ ପ୍ଲାଷ୍ଟର ଅଫ୍ ପ୍ୟାରିସ୍ ମୂର୍ତ୍ତିକୁ ପୂଜା କରିବାରେ ଲାଗିଛୁ। ଏଥିପାଇଁ ବୃକ୍ଷକୁ ଗୁରୁତ୍ୱ ଦେଉନାହୁଁ। ଆଧୁନିକ ଯୁଗରେ ବିକାଶ ନାମରେ ରାସ୍ତାଘାଟ, କଳ କାରଖାନା ତିଆରି କରିବା ପାଇଁ ଗଛ କାଟିବାରେ ସମସ୍ତେ ବ୍ୟସ୍ତ। ଏହା ଆମର ଏକ ଅଭ୍ୟାସ ପାଲଟିଗଲାଣି। ବୈଜ୍ଞାନିକମାନେ ଆବିଷ୍କାର କରିଛନ୍ତି ଯେ, ଅଲ୍‌ଟ୍ରାସୋନିକ୍ ତରଙ୍ଗ ଗଛରୁ ସୃଷ୍ଟି ହୋଇଥାଏ, ଯାହାକୁ ମଣିଷ ଶୁଣିପାରେ ନାହିଁ। ଫଳରେ ମଣିଷ ଏହି ତରଙ୍ଗକୁ ଗୁରୁତ୍ୱ ଦେଉନାହିଁ। ଗୋଟିଏ ସମୟ ଥିଲା ଭାରତରେ ସବୁଆଡ଼େ ଗଛ ଥିଲା ଏବଂ ଜଙ୍ଗଲର ସୁରକ୍ଷା ଆମର ମୁଖ୍ୟ କର୍ତ୍ତବ୍ୟ ଥିଲା। ଜଙ୍ଗଲରେ ଗୋରୁ ଚରାଇବା, ଚାଷ କରିବା, ଫଳମୂଳ କିମ୍ବା ଜାଳେଣି କାଠ ସଂଗ୍ରହ ଉପରେ କଟକଣା ଥିଲା। କାହାକୁ ଏଥିପାଇଁ ଅନୁମତି ବି ନ ଥିଲା। ଜଙ୍ଗଲ ଥିଲା ଭାରତର ଆଦ୍ୟ ମନ୍ଦିର। କିନ୍ତୁ ବର୍ତ୍ତମାନ ଏକଥା କାହାର ମନେନାହିଁ। ସେ ସମୟରେ ପ୍ରଚଳିତ ବୃକ୍ଷପୂଜା ପରମ୍ପରାର ସାକ୍ଷୀ ହେଉଛି ହରପ୍ପା ସଭ୍ୟତା। ସେତେବେଳେ ଏହି ସଭ୍ୟତାରେ ପ୍ରଚଳିତ ମୋହରରୁ ଉଦ୍ଭିଦପୂଜନ ପରମ୍ପରା ଥିଲା ବୋଲି ଜଣାପଡ଼େ। ମୁଦ୍ରାଗୁଡ଼ିକରେ ପୁରୁଷ ଏବଂ ମହିଳାମାନେ ଗଛରୁ ଉଦ୍ଭବ ଦେବୀଙ୍କ ଚାରିପାଖରେ ନୃତ୍ୟ କରୁଥିବା ଦେଖାଯାଏ।

ନର୍ମଦା ନଦୀର ଦକ୍ଷିଣାଞ୍ଚଳରେ ପ୍ରତ୍ନତତ୍ତ୍ୱବିତ୍‌ମାନେ ପାଇଥିବା ଏକ ଦେବୀଙ୍କ ମୁଣ୍ଡ ଦେଖିବାକୁ ପଦ୍ମଫୁଲ ଆକାରର। ବିଶେଷକରି ସୋମରସ ପ୍ରସ୍ତୁତି ଏବଂ ଦେବତାଙ୍କୁ ଅର୍ପଣ ଉଦ୍ଦେଶ୍ୟରେ ପାଳିତ ପର୍ବପର୍ବାଣିର ସ୍ତୋତ୍ରସବୁ ବୈଦିକ ଶାସ୍ତ୍ରଗୁଡ଼ିକରେ ବର୍ଣ୍ଣନା କରାଯାଇଛି।

ଋଗ୍‌ବେଦର ୫୦%ରୁ ଊର୍ଦ୍ଧ୍ୱ ସ୍ତୋତ୍ରରେ ୩ଟି ବିଷୟ ମୁଖ୍ୟତଃ ସୋମ, ଇନ୍ଦ୍ର ଓ ଅଗ୍ନି ବିଷୟ ଉଲ୍ଲେଖ ରହିଛି। ଋଗ୍‌ବେଦର ୧୦ଟି ଅଧ୍ୟାୟ ମଧ୍ୟରୁ ସମ୍ପୂର୍ଣ୍ଣ ୯ମ ଅଧ୍ୟାୟରେ ଗଛରୁ ସୋମରସ ସଂଗ୍ରହ ଓ ତାହାକୁ ଶୁଦ୍ଧକରିବା ବିଷୟ ବର୍ଣ୍ଣନା ରହିଛି। ବୈଦିକ ଲୋକମାନେ ଦୂବଘାସକୁ ଆଦର କରୁଥିଲେ। ଏହା ଗୋଖାଦ୍ୟ ଭାବେ ବ୍ୟବହାର ହେଉଥିଲା। ସେତେବେଳେ ଦେବତା ଏବଂ ପୂର୍ବପୁରୁଷଙ୍କୁ ପ୍ରଥମେ ବାର୍ଲି ପିଠା ଅର୍ପଣ କରାଯାଉଥିଲା। ଧାନରୁ ଚାଉଳ ମିଳିବା ପରେ ଚାଉଳ ପିଠା ଦିଆଗଲା । ଅର୍ଥବ ବେଦରେ ଘାସ, ବାର୍ଲି ଓ ଧାନ ବିଷୟରେ ବର୍ଣ୍ଣନା କରାଯାଇଛି, ଯାହା ମଣିଷ ଏବଂ ଗଛର ନିବିଡ଼ ସମ୍ପର୍କକୁ ସୂଚିତକରେ। ସନ୍ନ୍ୟାସୀ ପରମ୍ପରାରେ ମଧ୍ୟ ଗଛର ଭୂମିକା ରହିଛି। ପ୍ରତ୍ୟେକ ଜୈନ ତୀର୍ଥଙ୍କରଙ୍କ ଏକ ପବିତ୍ର ଗଛ ସହ ସମ୍ପର୍କିତ। ମହାବୀରଙ୍କର ଶାଳଗଛ, ଋଷଭନାଥଙ୍କର ବରଗଛ ସହ ସମ୍ପର୍କ ଥିବାବେଳେ ଭୀମନାଥ ଜାମୁ ଗଛ ସହ ସମ୍ବନ୍ଧିତ। ଏହାସହ ଆମ୍ବଗଛ ସହ ଅରନାଥ, ଅଶୋକ ଗଛ ସହ ମଲ୍ଲିନାଥ, କୋକୁମ ଗଛ ସହ ନେମିନାଥ ଜଡ଼ିତ ଥିବା କୁହାଯାଏ। ଏହି ତାଲିକା ବିଭିନ୍ନ ପରମ୍ପରାରେ ଭିନ୍ନ ହେଲେ ମଧ୍ୟ ଅତି କମ୍‌ରେ ଗୋଟିଏ ଉଦ୍ଭିଦ ଜୈନ ଗୁରୁଙ୍କ ଆତ୍ମାକୁ ଧାରଣ କରିଥାଏ। ବୁଦ୍ଧ ମଧ୍ୟ ଗଛ ଜଡ଼ିତ ରହିଛନ୍ତି। ବୁଦ୍ଧଙ୍କ ମା ତାଙ୍କୁ ଲୁମ୍ବିନିରେ ଜନ୍ମଦେବା ସମୟରେ ଏକ ଶାଳ ଡାଳକୁ ଜାବୁଡ଼ି ଧରିଥିଲେ। ବୁଦ୍ଧ ଦୁଇଟି ଶାଳ ଗଛ ମଧ୍ୟରେ ଦେହତ୍ୟାଗ କରିଥିବା ମଧ୍ୟ ସତ୍ୟ । ବୁଦ୍ଧ ଅଶ୍ୱତ୍‌ଥ ଗଛ ତଳେ ଜ୍ଞାନପ୍ରାପ୍ତ ହୋଇଥିଲେ । ଜ୍ଞାନପ୍ରାପ୍ତି ପରେ ସେ ବାଉଁଶ ବଣରେ ଦିବ୍ୟବାଣୀ ପ୍ରଦାନ କରିଥିଲେ। ଏହା ବି ବର୍ଣ୍ଣନା କରାଯାଇଛି ଯେ, ଗୌତମ ବୁଦ୍ଧଙ୍କ ପୂର୍ବରୁ ଆଉ ଜଣେ ବିପାସୀ ବୁଦ୍ଧ ଥିଲେ, ଯିଏ ଅଶ୍ୱତ୍‌ଥ ଗଛ ତଳେ ଜ୍ଞାନ ଲାଭ କରିଥିଲେ। ସେହି ଅଶ୍ୱତ୍‌ଥ ଗଛର ଚାରିପାଖରେ ପାଟଳିପୁତ୍ର (ମୌର୍ଯ୍ୟ ସାମ୍ରାଜ୍ୟର ରାଜଧାନୀ) ସହର ଗଢ଼ି ଉଠିଥିଲା, ଯାହା ଏବର ବିହାରର ପାଟନା।

ଗଛ ଥିଲା ବିଭିନ୍ନ ବଂଶ ଏବଂ ରାଜ ପରିବାରର ଧର୍ମୀୟ ପ୍ରତୀକ । ସଙ୍ଗମ କାବ୍ୟରେ ଏହି ରାଜାମାନଙ୍କ ସମ୍ପର୍କରେ ବର୍ଣ୍ଣନା କରାଯାଇଛି। ରାଜାମାନେ ଶତ୍ରୁଙ୍କୁ ଆକ୍ରମଣକରି ସେମାନଙ୍କ ଧର୍ମୀୟ ପ୍ରତୀକ ଗଛକୁ ନଷ୍ଟକରି ଦେଉଥିବା ଏହି କାବ୍ୟରେ ଉଲ୍ଲେଖ କରାଯାଇଛି। ଚେରା ରାଜବଂଶର ନରମୁଦି ଚେରାଲ ତାଙ୍କ ଶତ୍ରୁ ନାନ୍ନା ରାଜବଂଶକୁ ହରାଇ ତାଙ୍କ ଧର୍ମୀୟ ପ୍ରତୀକ ଶିରିଶ ଗଛକୁ କାଟି ଦେଇଥିଲେ। ନାରକାସୁରକୁ ପରାସ୍ତ କରିବାରେ ଇନ୍ଦ୍ରଙ୍କୁ କୃଷ୍ଣ ସାହାଯ୍ୟ କରିବା ସହ ସ୍ୱର୍ଗକୁ ମୁକୁଳାଇଥିଲେ। ପରେ କୃଷ୍ଣ ସ୍ୱର୍ଗରୁ ପାରିଜାତ ଗଛ ନେବାକୁ ଚାହିଁଥିଲେ । ତାଙ୍କ ସ୍ତ୍ରୀ ସତ୍ୟଭାମାଙ୍କୁ ଖୁସି କରିବା ପାଇଁ ସେ ଏହା କରିଥିଲେ। ହେଲେ ଇନ୍ଦ୍ର ପାରିଜାତ ଗଛକୁ ପୃଥିବୀକୁ ନେବାକୁ ରାଜି ନ ଥିଲେ ମଧ୍ୟ କୃଷ୍ଣ ସେହି ଗଛକୁ ଛଡ଼ାଇ ଆଣିଥିଲେ। କୁହାଯାଏ, ହନୁମାନ କଦଳୀବଣରେ, ଗଣେଶ ଆଖୁ କିଆରିରେ, ଦେବୀ ନିମ୍ବ ଏବଂ ତେନ୍ତୁଳି ଜଙ୍ଗଲରେ ରୁହନ୍ତି। ଦେବତାଙ୍କ ସହ ଗଛର କାହିଁ କେଉଁ ଯୁଗରୁ ଏହିଭଳି ସମ୍ପର୍କ ରହିଆସିଛି। ଜଙ୍ଗଲକୁ ଦେବତାଙ୍କ ଆଦ୍ୟ ମନ୍ଦିର ଜାଣି ସୁଦ୍ଧା ଆମେ ନିତିଦିନ ଜଙ୍ଗଲ ନଷ୍ଟ କରିଚାଲିଛୁ। ଯଦି ଏହି ଧାରା ଜାରି ରହେ, ତେବେ ଜଙ୍ଗଲ ନଷ୍ଟ ହେବାକୁ ଆଉ ବେଶିଦିନ ଲାଗିବ ନାହିଁ।

–devduttofficial@gmail.com

su | do | ku — ସୁ-ଡୋ-କୁ

Puzzles by Srikant Ghosh

7							5	
					4			9
6	9		5					3
					5		4	
5		1	9				7	
		3		2		8		
3						1	6	
1			6	7		2		

ଏହାର ଉତ୍ତର ଆସନ୍ତାକାଲି ପ୍ରକାଶ ପାଇବ

ଉପରେ ପ୍ରଦତ୍ତ ସୁଡୋକୁର ଏପରି ସମାଧାନ କରିବାକୁ ହେବ, ଯେପରି ପ୍ରତ୍ୟେକ ଧାଡ଼ି, ସ୍ତମ୍ଭ ଓ ଆୟତାକାର ବାକ୍ସ ଭିତରେ ୧ରୁ ୯ ପର୍ଯ୍ୟନ୍ତ ଅଙ୍କ ରହିବ।

4	3	5	8	1	9	2	6	7
7	9	1	5	2	6	3	4	8
8	6	2	4	7	3	1	9	5
2	7	8	9	3	5	4	1	6
9	4	6	1	8	2	5	7	3
1	5	3	6	4	7	8	2	9
6	8	4	7	5	1	9	3	2
5	2	9	3	6	4	7	8	1
3	1	7	2	9	8	6	5	4

ଗତକାଲିର ଉତ୍ତର

ଆସନ୍ତୁ, ଆମ ନାରୀ ଶକ୍ତିକୁ ସଶକ୍ତ କରିବା

ନରେନ୍ଦ୍ର ମୋଦୀ
ପ୍ରଧାନମନ୍ତ୍ରୀ

ଆଉ କିଛିଦିନ ପରେ, ସମଗ୍ର ଭାରତବର୍ଷ ଉତ୍ସବମୁଖର ହୋଇଉଠିବ ଏବଂ ଦେଶର କୋଣ ଅନୁକୋଣରେ ହର୍ଷୋଲ୍ଲାସର ସହ ପାର୍ବଣର ପରିବେଶ ଦେଖିବାକୁ ମିଳିବ। ଆସାମର ଲୋକମାନେ ରଙ୍ଗାଲି ବିହୁ ପାଳନ କରିବାକୁ ଯାଉଥିବା ବେଳେ ଓଡ଼ିଶାବାସୀ ମହାବିଷୁବ ପଣା ସଂକ୍ରାନ୍ତି ପାଳିବେ। ପଶ୍ଚିମବଙ୍ଗରେ ପୋଇଲା ବୈଶାଖ ପାଳନ ସହିତ ବଙ୍ଗୀୟ ନବବର୍ଷର ଶୁଭାରମ୍ଭ ହେବ। କେରଳରେ ପ୍ରବଳ ଉତ୍ସାହ ଓ ଉଦ୍ଦୀପନାର ସହିତ ବିଶୁ ପାଳନ କରାଯିବ। ସେହିପରି ତାମିଲନାଡୁରେ ପୁଥାଣ୍ଡୁ ପାଳନ ହେବାକୁ ଥିବା ବେଳେ ପଞ୍ଜାବ ଓ ଉତ୍ତର ଭାରତର ଅନ୍ୟ ପ୍ରାନ୍ତରେ ବୈଶାଖୀ ପାଳନ କରାଯିବ। ଏସବୁ ପର୍ବପର୍ବାଣି ସକାରାତ୍ମକତା ସହିତ ଆଶାର ଏକ ଭାବନା ସୃଷ୍ଟି କରିବ। ଭାରତ ଓ ବିଦେଶରେ ଏସବୁ ପର୍ବପର୍ବାଣି ପାଳନ କରୁଥିବା ସମସ୍ତଙ୍କୁ ମୋର ଶୁଭକାମନା। ଏସବୁ ପବିତ୍ର ପର୍ବପର୍ବାଣି ସମସ୍ତଙ୍କ ଜୀବନରେ ସୁଖ ଓ ସମୃଦ୍ଧି ନେଇ ଆସୁ।

ଏହା ସହିତ, ଏପ୍ରିଲ ୧୧ ତାରିଖରେ ଆମେ ମହାତ୍ମା ଫୁଲେଙ୍କ ୨୦୦ତମ ଜନ୍ମ ବାର୍ଷିକୀ ପାଳନ ଆରମ୍ଭ କରିବା ଏବଂ ୧୪ ତାରିଖରେ ସମଗ୍ର ଭାରତ ଆମ୍ବେଦକର ଜୟନ୍ତୀରେ ଡକ୍ଟର ବାବାସାହେବ ଆମ୍ବେଦକରଙ୍କୁ ଶ୍ରଦ୍ଧାଞ୍ଜଳି ଅର୍ପଣ କରିବ।

ଏହି ବିଶେଷ ଅବସରଗୁଡ଼ିକ ସହିତ, ଯେତେବେଳେ ଆମର ହୃଦୟ ଓ ମନରେ ନୂତନ ଜାଗରଣର ଭାବନା ଭରିଯାଏ, ସେତିକି ବେଳେ ଆମ ଦେଶ ଆଉ ଏକ ଐତିହାସିକ ମୁହୂର୍ତ୍ତର ଦ୍ୱାରଦେଶରେ ଛିଡ଼ା ହୋଇଛି। ଆମ ଗଣତନ୍ତ୍ରର ଭିତ୍ତିଭୂମିକୁ ଅଧିକ ସୁଦୃଢ଼ କରିବା ଏବଂ ସମାନତା ଓ ଅନ୍ତର୍ଭୁକ୍ତୀକରଣ ପ୍ରତି ଆମର ସାମୂହିକ ପ୍ରତିବଦ୍ଧତାକୁ ପୁନଃ ନିଶ୍ଚିତ କରିବା ପାଇଁ ଏହା ଏକ ଶ୍ରେଷ୍ଠ ସୁଯୋଗ।

ଆସନ୍ତା ଏପ୍ରିଲ ୧୬ ତାରିଖରେ, ମହିଳା ସଂରକ୍ଷଣକୁ ଆଗକୁ ବଢ଼ାଇବା ପାଇଁ ଏକ ଗୁରୁତ୍ୱପୂର୍ଣ୍ଣ ବିଲ୍ ଉପରେ ଆଲୋଚନା ଓ ଏହାକୁ ଗୃହୀତ କରିବା ନିମନ୍ତେ ସଂସଦର ଅଧିବେଶନ ବସିବ। ଏହାକୁ କେବଳ ଏକ ଆଇନଗତ କାର୍ଯ୍ୟ ଭାବରେ ବର୍ଣ୍ଣନା କରିବା ନ୍ୟୂନ ହେବ। ଏହା ଭାରତର କୋଟି କୋଟି ମହିଳାଙ୍କ ଆକାଂକ୍ଷାର ପ୍ରତିବିମ୍ବ। ମହିଳାଙ୍କ ଉନ୍ନତି ହେଲେ ସମାଜର ପ୍ରଗତି ହୋଇପାରିବ। ଏହା ହେଉଛି ସେହି ସିଦ୍ଧାନ୍ତର ସୁଦୃଢ଼ୀକରଣ, ଯାହା ଦୀର୍ଘ ସମୟ ଧରି ଆମ ସଭ୍ୟତାଗତ ଭାବନାକୁ ମାର୍ଗଦର୍ଶନ କରିଆସିଛି।

ଭାରତର ଜନସଂଖ୍ୟାର ପ୍ରାୟ ଅଧା ଭାଗ ହେଉଛନ୍ତି ମହିଳା। ଆମ ଦେଶ ଗଠନରେ ସେମାନଙ୍କର ଅବଦାନ ଅତୁଳନୀୟ ତଥା ଅମୂଲ୍ୟ। ଆଜି ଭାରତର ପ୍ରତିଟି କ୍ଷେତ୍ରରେ ମହିଳାମାନେ ଉଲ୍ଲେଖନୀୟ ସଫଳତା ହାସଲ କରୁଥିବାର ଦେଖିବାକୁ ମିଳୁଛି। ବିଜ୍ଞାନ ଓ ପ୍ରଯୁକ୍ତିବିଦ୍ୟାଠାରୁ ଆରମ୍ଭ କରି ଉଦ୍ୟୋଗ ପର୍ଯ୍ୟନ୍ତ, କ୍ରୀଡ଼ାଠାରୁ ପ୍ରତିରକ୍ଷା ବାହିନୀ ଏବଂ ସଙ୍ଗୀତଠାରୁ କଳା ପର୍ଯ୍ୟନ୍ତ – ସବୁଠି ମହିଳାମାନେ ଭାରତର ପ୍ରଗତିର ଅଗ୍ରଭାଗରେ ରହିଛନ୍ତି। ବିଗତ ବର୍ଷଗୁଡ଼ିକରେ, ମହିଳା ସଶକ୍ତୀକରଣ ପାଇଁ ଏକ ଅନୁକୂଳ ପରିବେଶ ସୃଷ୍ଟି କରିବାକୁ ନିରନ୍ତର ପ୍ରୟାସ କରାଯାଇଛି। ଶିକ୍ଷା କ୍ଷେତ୍ରରେ ସୁଯୋଗ, ଉନ୍ନତ ସ୍ୱାସ୍ଥ୍ୟସେବା, ଆର୍ଥିକ ଅନ୍ତର୍ଭୁକ୍ତୀକରଣ ଏବଂ ମୌଳିକ ସୁବିଧା ସୁଯୋଗର ଉପଲବ୍ଧତା ସାମାଜିକ ଓ ଅର୍ଥନୈତିକ ଜୀବନରେ ମହିଳାମାନଙ୍କ ଭାଗୀଦାରିକୁ ଆହୁରି ସୁଦୃଢ଼ କରିଛି।

ଏହା ସତ୍ତ୍ୱେ, ରାଜନୀତି ଏବଂ ବିଧାନପାଳିକା କ୍ଷେତ୍ରରେ ସେମାନଙ୍କର ପ୍ରତିନିଧିତ୍ୱ ସମାଜରେ ସେମାନଙ୍କର ଭୂମିକା ଅନୁସାରେ ସମାନ ହୋଇପାରିନାହିଁ। ଏହା ବିଶେଷ ଭାବରେ ଦୁର୍ଭାଗ୍ୟଜନକ, କାରଣ ଯେତେବେଳେ ମହିଳାମାନେ ପ୍ରଶାସନ ଏବଂ ନିଷ୍ପତ୍ତି ଗ୍ରହଣ ପ୍ରକ୍ରିୟାରେ ଅଂଶଗ୍ରହଣ କରନ୍ତି, ସେମାନେ ନିଜ ସହିତ ଏପରି ଅଭିଜ୍ଞତା ଏବଂ ଦୂରଦୃଷ୍ଟି ଆଣିଥାନ୍ତି ଯାହା ସାଧାରଣ ଆଲୋଚନାକୁ ସମୃଦ୍ଧ କରିବା ସହ ଶାସନ ପ୍ରଣାଳୀର ଗୁଣବତ୍ତାରେ ଉନ୍ନତି ଆଣିଥାଏ। ମହିଳାଙ୍କ ଭାଗୀଦାରି ବଢ଼ାଇବା କେବଳ ପ୍ରତିନିଧିତ୍ୱର ବିଷୟ ନୁହେଁ, ଏହା ଆମ ଗଣତନ୍ତ୍ରକୁ ଅଧିକ ସମ୍ବେଦନଶୀଳ, ସନ୍ତୁଳିତ ଏବଂ ଉତ୍ତରଦାୟୀ କରିବାର ପ୍ରୟାସ।

ମହିଳାଙ୍କ ପାଇଁ ସଂରକ୍ଷଣ ବ୍ୟବସ୍ଥା ସହିତ ୨୦୨୯ ଲୋକ ସଭା ନିର୍ବାଚନ ଏବଂ ଆଗାମୀ ସମୟରେ ବିଭିନ୍ନ ରାଜ୍ୟର ବିଧାନସଭା ନିର୍ବାଚନ କରାଯିବା ଅତ୍ୟନ୍ତ ଜରୁରୀ। କିଛି ଦଶନ୍ଧି ଧରି, ପୂର୍ବ ସରକାରମାନଙ୍କ ଦ୍ୱାରା ଗଣତାନ୍ତ୍ରିକ ପ୍ରତିଷ୍ଠାନଗୁଡ଼ିକରେ ମହିଳାମାନଙ୍କୁ ଉପଯୁକ୍ତ ସ୍ଥାନ ଦେବା ପାଇଁ ବାରମ୍ବାର ପ୍ରୟାସ କରାଯାଇଛି। କମିଟି ଗଠନ ହୋଇଛି, ଚିଠା ବିଲ୍ ମଧ୍ୟ ପ୍ରସ୍ତୁତ ହୋଇଛି, କିନ୍ତୁ ସେଗୁଡ଼ିକ କେବେ ବାସ୍ତବ କ୍ଷେତ୍ରରେ କାର୍ଯ୍ୟକାରୀ ହୋଇପାରି ନାହିଁ। ବିଧାନପାଳିକାଗୁଡ଼ିକରେ ମହିଳାଙ୍କ ପ୍ରତିନିଧିତ୍ୱ ବଢ଼ାଇବା ନେଇ ବ୍ୟାପକ ସହମତି ହାସଲ କରାଯାଇପାରି ନାହିଁ। ତେବେ ସେପ୍ଟେମ୍ବର ୨୦୨୩ରେ ସର୍ବସମ୍ମତିକ୍ରମେ ସଂସଦ 'ନାରୀ ଶକ୍ତି ବନ୍ଦନ ଆଇନ'କୁ ଅନୁମୋଦନ କରିଥିଲା। ଏହାକୁ ମୁଁ ମୋ ଜୀବନର ସବୁଠୁ ସ୍ୱତନ୍ତ୍ର ମୁହୂର୍ତ୍ତ ମଧ୍ୟରୁ ଅନ୍ୟତମ ବୋଲି ବିବେଚନା କରିଥାଏ।

ମହିଳା ସଂରକ୍ଷଣ ସୁନିଶ୍ଚିତ କରିବାର ଏହି ସୁଯୋଗ ଆମ ସମ୍ବିଧାନର ମୂଳଭାବନା ସହିତ ଗଭୀର ଭାବରେ ଜଡ଼ିତ। ଆମ ସମ୍ବିଧାନର ନିର୍ମାତାମାନେ ଏପରି ଏକ ସମାଜର ପରିକଳ୍ପନା କରିଥିଲେ ଯେଉଁଠି ସମାନତା କେବଳ ସମ୍ବିଧାନରେ ସୀମିତ ରହିବ ନାହିଁ ବରଂ ଏହା ବାସ୍ତବ କ୍ଷେତ୍ରରେ ମଧ୍ୟ କାର୍ଯ୍ୟକାରୀ ହୋଇପାରିବ। ବିଧାନପାଳିକା ପ୍ରତିଷ୍ଠାନରେ ମହିଳାମାନଙ୍କ ଅଂଶଗ୍ରହଣକୁ ସୁଦୃଢ଼ କରିବା ସେହି ପରିକଳ୍ପନାକୁ ସାକାର କରିବା ଦିଗରେ ଏକ ଗୁରୁତ୍ୱପୂର୍ଣ୍ଣ ପଦକ୍ଷେପ। ଏହା ଏପରି ଏକ ସମାଜ ଗଠନ ପ୍ରତି ଆମର ପ୍ରତିବଦ୍ଧତାକୁ ପ୍ରତିଫଳିତ କରିଥାଏ, ଯେଉଁଠାରେ ପ୍ରତ୍ୟେକ ନାଗରିକଙ୍କ ରାଷ୍ଟ୍ରର ଭାଗ୍ୟ ଗଠନରେ ସମାନ ଭୂମିକା ରହିବ।

ଏହା ଏପରି ଏକ ମୁହୂର୍ତ୍ତ ଯାହାକୁ ଆଉ ସ୍ଥଗିତ ରଖାଯାଇପାରିବ ନାହିଁ। ମହିଳା ପ୍ରତିନିଧିତ୍ୱକୁ ଆଗକୁ ବଢ଼ାଇବାରେ ଡେରି କରିବାର ଅର୍ଥ ହେଉଛି ବାସ୍ତବରେ ଆମର ଗଣତନ୍ତ୍ରର ଗୁଣବତ୍ତା ଏବଂ ଅନ୍ତର୍ଭୁକ୍ତୀକରଣକୁ ସୁଦୃଢ଼ କରିବାର ନିଷ୍ପତ୍ତିକୁ ଟାଳିଦେବା। ଅନେକ ଦଶନ୍ଧି ଧରି, ବିଧାନପାଳିକା ପ୍ରତିଷ୍ଠାନଗୁଡ଼ିକରେ ମହିଳାଙ୍କ ଅଧିକ ଅଂଶଗ୍ରହଣ ଆବଶ୍ୟକତାକୁ ସ୍ୱୀକାର କରି ଆଲୋଚନା ଏବଂ ବିଚାରବିମର୍ଶ ହୋଇଛି। ଏହାକୁ କାର୍ଯ୍ୟରେ ପରିଣତ କରିବାରେ ଆଉ ବିଳମ୍ବ କରାଯିବା ଉଚିତ ହେବ ନାହିଁ। ଏହାକୁ ସ୍ୱୀକାର କରି ସଂଶୋଧନ କରିବାର କ୍ଷମତା ଆମ ପାଖରେ ରହିଛି। ଅଧିକ ବିଳମ୍ବର ଅର୍ଥ ହେଉଛି ପୁରୁଣା ଅସନ୍ତୁଳନକୁ ଆଗକୁ ବଢ଼ାଇବା। ଭାରତ ଏବେ ଆତ୍ମବିଶ୍ୱାସ ସହିତ ସ୍ପଷ୍ଟ ଉଦ୍ଦେଶ୍ୟ ନେଇ ଆଗକୁ ବଢୁଛି। ଆମ ପ୍ରତିଷ୍ଠାନଗୁଡ଼ିକରେ ସବୁ ନାଗରିକ, ବିଶେଷ କରି ଅଧା ଜନସଂଖ୍ୟାର ଆକାଂକ୍ଷା ପ୍ରତିଫଳିତ ହେବା ଜରୁରୀ। ଏହା ପ୍ରକୃତରେ ଆମର ଗଣତନ୍ତ୍ରକୁ ଅଧିକ ପ୍ରତିନିଧିତ୍ୱପୂର୍ଣ୍ଣ, ପ୍ରତିକ୍ରିୟାଶୀଳ ଏବଂ ଭବିଷ୍ୟତ ପାଇଁ ପ୍ରସ୍ତୁତ କରିବାର ଏକ ଐତିହାସିକ ସୁଯୋଗ।

ଏହି ମୁହୂର୍ତ୍ତ ଆମ ସମସ୍ତଙ୍କର ସାମୂହିକ ପ୍ରୟାସ ନିମନ୍ତେ ଆହ୍ୱାନ କରୁଛି। ଏହା କୌଣସି ନିର୍ଦ୍ଦିଷ୍ଟ ସରକାର, ଦଳ ବା ବ୍ୟକ୍ତିବିଶେଷର ବିଷୟ ନୁହେଁ; ବରଂ ଏହି ପଦକ୍ଷେପର ଗୁରୁତ୍ୱକୁ ସମଗ୍ର ଦେଶ ହୃଦୟଙ୍ଗମ କରି ଏହାର ସଫଳ ରୂପାୟନ ପାଇଁ ଏକଜୁଟ ହେବାର ସମୟ। ଆମର 'ନାରୀ ଶକ୍ତି' ପ୍ରତି ଏହା ହିଁ ହେବ ପ୍ରକୃତ ସମ୍ମାନ। ସେଥିପାଇଁ, ମହିଳା ସଂରକ୍ଷଣ ବିଲ୍ ଅନୁମୋଦିତ ହେବା ସମୟରେ ବ୍ୟାପକ ସହମତି ପ୍ରକାଶ ପାଇବା ଆବଶ୍ୟକ ଏବଂ ଏହା ବୃହତ୍ ଜାତୀୟ ସ୍ୱାର୍ଥ ଦ୍ୱାରା ପରିଚାଳିତ ହେବା ଉଚିତ। ଏଭଳି ସୁଯୋଗ ଆମକୁ ନିଜ ପାଇଁ ନୁହେଁ ବରଂ ଆଗାମୀ ପିଢ଼ି ଲାଗି କାର୍ଯ୍ୟ କରିବାକୁ ପ୍ରେରଣା ଦିଏ। ଏହା ଆମକୁ ମନେପକାଇ ଦିଏ ଯେ, ସମୟ ସହିତ ପରିବର୍ତ୍ତିତ ହେବା ଏବଂ ସମସ୍ତଙ୍କୁ ସାମିଲ କରି ଅଧିକ ସମାବେଶୀ ହେବା ମଧ୍ୟରେ ହିଁ ଏକ ଗଣତନ୍ତ୍ରର ପ୍ରକୃତ ଶକ୍ତି ନିହିତ।

ଏହି ଐତିହାସିକ ସଂସଦୀୟ ଅଧିବେଶନ ପୂର୍ବରୁ ମୁଁ ସମସ୍ତ ରାଜନୈତିକ ଦଳର ସାଂସଦମାନଙ୍କୁ ନିବେଦନ କରୁଛି ଯେ, ଭାରତର ମହିଳାମାନଙ୍କ ପାଇଁ ଉଦ୍ଦିଷ୍ଟ ଏହି ଗୁରୁତ୍ୱପୂର୍ଣ୍ଣ ପଦକ୍ଷେପକୁ ସମସ୍ତେ ମିଳିମିଶି ସମର୍ଥନ କରନ୍ତୁ। ଆସନ୍ତୁ, ଏହି ସୁଯୋଗକୁ ଏକ ଦାୟିତ୍ୱବୋଧ ଏବଂ ନିର୍ଦ୍ଦିଷ୍ଟ ଲକ୍ଷ୍ୟ ସହିତ ଗ୍ରହଣ କରିବା। ଆମେ ଏପରି ଭାବରେ କାର୍ଯ୍ୟ କରିବା, ଯାହା ଆମ ଗଣତନ୍ତ୍ରର ସର୍ବୋଚ୍ଚ ପରମ୍ପରାକୁ ପ୍ରତିଫଳିତ କରିବ।

ଭାରତ ସର୍ବଦା ଏହା ପ୍ରମାଣିତ କରିଛି ଯେ, ଯେତେବେଳେ ଜାତୀୟ ଗୁରୁତ୍ୱପୂର୍ଣ୍ଣ ପ୍ରସଙ୍ଗ ଆସେ, ଦେଶ ସମସ୍ତ ମତଭେଦରୁ ଊର୍ଦ୍ଧ୍ୱକୁ ଉଠି ଏକଜୁଟ ହୋଇ କାର୍ଯ୍ୟ କରିଥାଏ। ଏହା ସେହିଭଳି ଏକ ମୁହୂର୍ତ୍ତ। ଆସନ୍ତୁ, ଆମେ ସମସ୍ତେ ମିଳିମିଶି ଆଗକୁ ବଢ଼ିବା ଏବଂ ସାମ୍ବିଧାନିକ ମୂଲ୍ୟବୋଧକୁ ସୁଦୃଢ଼ କରିବା ସହ ଦେଶର ପ୍ରଗତି ପାଇଁ ଆମର 'ନାରୀ ଶକ୍ତିକୁ' ସଶକ୍ତ କରିବା।

ଗାଁରେ ରହୁଥିବା ମା'

ଜଗନ୍ନାଥ ବେହେରା

ଅଫିସ ମୁହଁରେ ପହଞ୍ଚିଛି କି ନାହିଁ, ହଠାତ୍ ମୋବାଇଲ ରିଂ ହେଲା। ଚେୟାର ଉପରେ ବସିବା ଆଗରୁ ଅନ୍ୟମନସ୍କ ଭାବରେ କାନ୍ଧ ଓ ମୁଣ୍ଡ ତଳେ ମୋବାଇଲ ଧରି ହାଲୋ କହିଲି। ଗାଁରେ ରହୁଥିବା ମା' ଫୋନ କରିଥିଲେ। କିରେ କ'ଣ ଖାଇଲୁ କି ନାହିଁ। ଟାଇମ୍‌ରେ ଖାଉଥା'। ଦେହଟା ଆଗେ, ତା'ପରେ ଅଫିସ। ମୁଁ ଜାଣିଛି ତୁ କିଛି ଖାଇ ନ ଥିବୁ। ଖାଇବାକୁ ତୋ ପାଖରେ ସମୟ କାହିଁ! ମା' ଆଉ କିଛି କହିବା ପୂର୍ବରୁ ହଁ ରହୁଛି ମା' କହି ଫୋନ୍‌ଟି କାଟିଦେଲି। ଭାବିଲି, ମା' ଯାହା କହୁଛନ୍ତି ଠିକ୍ କଥା। ଯେତେବେଳେ ଫୋନ୍ କରିବ, ପ୍ରଥମେ ପଚାରିବ ଖାଇଛୁ ନା ନାହିଁ। ଦେହ କେମିତି ଅଛି। ପିଲାମାନେ ଭଲ ଅଛନ୍ତି ତ?

ଆଖିରୁ ମୋ ଅଜାଣତରେ ଦୁଇଟୋପା ଲୁହ ଆସିଗଲା। ଚିନ୍ତାକଲି ସ୍ତ୍ରୀ କଥା। ଯେତେବେଳେ ଫୋନ୍ କରିବ, କହିବ ମୋ କଥା ମନେଅଛି ତ! ମୋର ସେହି କାମଟା କରି ଫେରିବ। ପଡ଼ିଶାଘର ଲୋକ କରିଦେଲା, ତମ ଦ୍ୱାରା ହୋଇପାରୁନି। ତମେ ମଣିଷ କି ଆଉ କିଛି ମୁଁ ବୁଝିପାରୁନି। ସବୁବେଳେ ସେହି ଗୋଟିଏ କଥା କହୁଥିବେ। ତୁମ ଦ୍ୱାରା ଏଇଟା ହେଉନି, ସେଇଟା ହେଉନି। ତୁମେ କିଛି ଜାଣିନ। ତୁମ ଦ୍ୱାରା ଶାଗ ସିଝିବ ନାହିଁ। ମୁଁ ବିବାହ ହେବା ଦିନଠାରୁ କୌଣସି ଦିନ ବିନା କାରଣରେ ଫୋନ୍ କରିବ ନାହିଁ।

ଅବଶ୍ୟ ଦୁଇଟି ଫୋନ୍ କଲ୍‌ରେ ଦୁଇଟି ଲକ୍ଷ୍ୟ ରହିଛି। ଗୋଟିଏ ସ୍ୱାସ୍ଥ୍ୟ ସମ୍ବନ୍ଧୀୟ, ଅନ୍ୟଟି ସମ୍ପଦ ସମ୍ବନ୍ଧୀୟ। ଗୋଟିଏ ଜନନୀର ସ୍ନେହ ଏବଂ ଅନ୍ୟଟି ଜାୟାର ମୋହ। ଗୋଟିଏ ବାତ୍ସଲ୍ୟମମତା, ଅନ୍ୟଟି ମାୟାର ବନ୍ଧନ। ଆମେ ମାନିବାକୁ ବାଧ୍ୟ ଯେ, ଦୁଇଟି ଫୋନ୍ କଲ ହିଁ ଏ ପୁରୁଷସମାଜକୁ ସ୍ୱାସ୍ଥ୍ୟବାନ୍ ଏବଂ ସମୃଦ୍ଧିଶାଳୀ କରିଛି। ପାଦେ ପାଦେ ସଚେତକ ଭାବରେ ଠିଆ ହୋଇ ଦିଗ୍‌ଦର୍ଶକ ସାଜି ଖରାପ ରାସ୍ତାରେ ଚାଲିବାଠାରୁ ଦୂରେଇ ରଖୁଛି।

ବାସ୍ତବରେ ବର୍ତ୍ତମାନର ବ୍ୟସ୍ତତା ଭିତରେ ମଣିଷ ଜୀବନ ହେଉଛି ଏକ ଅସୂତ୍ର ଗଣିତ। କୌଣସି କାର୍ଯ୍ୟ ଏକ ନିର୍ଦ୍ଦିଷ୍ଟ ଧାରା ଅନୁଯାୟୀ ଆଉ ହୋଇପାରୁନାହିଁ। ରାତ୍ରିରେ ଶୋଇବାରେ ଲେଟ୍। ସମୟାନୁଯାୟୀ ଖାଇବା ଲେଟ୍। ସକାଳୁ ଉଠିବା ଲେଟ୍। ଶାରୀରିକ ବ୍ୟାୟାମରେ ଅଭାବ। ବନ୍ଧୁ ବାନ୍ଧବ ସମ୍ପର୍କରେ ଫାଟ ସୃଷ୍ଟି। ବିବାହ ବ୍ରତ ଆଦି ମାଙ୍ଗଳିକ କାର୍ଯ୍ୟ ପାଇଁ ସମୟ ଅଭାବ। ସାଙ୍ଗସାଥୀଙ୍କ ସହ ବସି ହସଖୁସି ପାଇଁ ପର୍ଯ୍ୟାପ୍ତ ସମୟ ଅଭାବ। ଅନିୟମିତ ଖାଦ୍ୟ ଗ୍ରହଣ। ଶୃଙ୍ଖଳିତ ଜୀବନଯାପନରେ ବାଧା ସୃଷ୍ଟି ହେଉଛି।

ମଣିଷ ପ୍ରତିଦିନ ସକାଳୁ ସନ୍ଧ୍ୟାଯାଏ ଦୌଡୁଛି, କିନ୍ତୁ କିଛି କାମ ହେଇପାରୁନାହିଁ। କୁହାଯାଏ 'ବିଜି ଫର୍ ନଥିଂ'। ଆଗକାଳ ମଣିଷ କୁକୁଡ଼ା ଡାକିଲେ ଉଠି ଯାଉଥିଲେ। ନିତ୍ୟକର୍ମ ସାରି ଯେ ଯାହା କାମରେ ଯାଉଥିଲେ। ସନ୍ଧ୍ୟା ଛ'ଟା ବେଳେ ପୁଣି ଘରକୁ ଫେରି ଆସୁଥିଲେ। ପରିବାର ସହିତ ସମୟ ବିତାଉଥିଲେ। ସୁଖ ଦୁଃଖ ହେଉଥିଲେ। ବଡ଼ ପରିବାର ଥିଲା। ସମସ୍ତେ ସମସ୍ତଙ୍କ ଠାରୁ କିଛି ଶିକ୍ଷାଲାଭ କରୁଥିଲେ। ଅବାଟ ଧରିଲେ ଘରର ମୁରବିମାନେ ରାଗୁଥିଲେ। ନୀତିଶିକ୍ଷା ଦେଉଥିଲେ। ଭଲ ଖରାପ କ'ଣ ଜଣାଉଥିଲେ।

ମଣିଷସମାଜ, ମା'ଙ୍କ ଆଡ଼ ଆକଟରୁ ସାମାଜିକ ଶିକ୍ଷା ପ୍ରାପ୍ତ କରିଥାଏ। ମା' ହିଁ ତା'ର ପ୍ରଥମ ଗୁରୁ। ମା'ଙ୍କ ଗାଳି ତାଙ୍କୁ ଦୁଷ୍ଟ କାମଠାରୁ ନିବୃତ୍ତ କରିଛି। ମା' ସ୍ନେହ ତାଙ୍କୁ ବଢ଼ିବାକୁ ପ୍ରେରଣା ଦେଇଛି। ଦୟା, ମାୟା, ମମତା, ଉପକାର, ସେବା, ସବୁ ମା'ଙ୍କଠାରୁ ଶିଖିଥିବା ପାଠ। ରୋଗୀର ସେବା ହେଉ କି ଭିକାରିକୁ ଭିକ୍ଷା ଦେବା, ଅସହାୟକୁ ସାହାଯ୍ୟ କରିବା ହେଉଛି ମା'ଙ୍କ ଦ୍ୱାରା ଦିଆଯାଇଥିବା ପ୍ରଥମ କର୍ଣ୍ଣମନ୍ତ୍ର। ଶାରୀରିକ କଷ୍ଟ ହେଉ କି ମାନସିକ କଷ୍ଟ, ମା' ହିଁ ପ୍ରଥମେ ଆସିଥାଏ ଲାଘବ କରିବା ନିମନ୍ତେ। ମନକଥା ମା' ହିଁ ପ୍ରଥମେ ବୁଝିପାରେ। ମେଡ଼ିକାଲ ହେଉ କି ମନ୍ଦିର, ମା' କେବେ ନିଜ ପାଇଁ କିଛି ମାଗେ ନାହିଁ; ବରଂ ପୁଅ ଝିଅ ପାଇଁ ମାଗେ। ପୁଅ ଝିଅର ମଙ୍ଗଳ ପାଇଁ ସ୍ୱାମୀ ଆଗରେ ଶତ୍ରୁ ହୋଇଯାଏ। ପୁଅ ଝିଅ କିଡ୍‌ନୀ ଖରାପ ହେଲେ ମା' ହିଁ ଆଗେଇଆସେ ନିଜ କିଡ୍‌ନୀ ଦେବା ପାଇଁ। କେବଳ ଶ୍ରେଷ୍ଠ ଜୀବ ମାନବ ନିକଟରେ ନୁହଁ, ବରଂ ଏହି ମା'ର ମମତା କଥା ପ୍ରତ୍ୟେକଟି ଜୀବଜନ୍ତୁ ପାଖରେ ଦେଖିବାକୁ ମିଳେ। କୀଟ ପତଙ୍ଗଠାରୁ ଆରମ୍ଭ ହୋଇ ବଡ଼ ବଡ଼ ହାତୀ ପରି ପଶୁ ନିକଟରେ ମା'ର ସ୍ନେହ ଦୃଶ୍ୟମାନ ହୋଇଥାଏ। ଏକ ନିର୍ଜୀବ ଧରଣୀ ମା' ମଧ୍ୟ ଆମର ସବୁ ତାଡ଼ନା ସହି ଆମକୁ ଖାଦ୍ୟ ଦେଇଛି, ଅଳଙ୍କାର ଦେଇଛି, ବସ୍ତ୍ରଠାରୁ ବାସଗୃହଯାଏ ସବୁ ନିଃସ୍ୱାର୍ଥପର ଭାବରେ ଦେଇଛି। କେବେ ପ୍ରତି ବଦଳରେ ସେ ଆମଠାରୁ କିଛି ଆଶା କରିନାହିଁ। ବୃଦ୍ଧା ଆଶ୍ରମରେ ରହି ମଧ୍ୟ ମା' ପୁଅକୁ କେବେ ଅଭିଶାପ ଦେଇନାହିଁ।

ଶିକ୍ଷିତ ମଣିଷସମାଜ କିନ୍ତୁ ବୃଦ୍ଧାବୃଦ୍ଧଙ୍କୁ ଅବହେଳା କରୁଛି। ଜୀବନସାରା ନିଜ ସ୍ୱାର୍ଥ ପାଇଁ ବଳଦ ପରି ଖଟିଛି, କିନ୍ତୁ ପରକ୍ଷଣରେ ହତାଦର କରିଛି। ମଣିଷକୁ ତା' ପିତୃଋଣ ମାତୃଋଣ ନିଶ୍ଚୟ ପରିଶୋଧ କରିବାକୁ ପଡ଼ିବ। ମା'ଙ୍କ ନିକଟରୁ ଆସୁଥିବା ଫୋନ୍ କଲ୍‌କୁ କେବେ ବି ଅବହେଳା କରିବା ଅନୁଚିତ।

ଗାୟତ୍ରୀ ନଗର, ନବରଙ୍ଗପୁର
ମୋ: ୯୪୩୭୬୮୫୧୫୮

ଏଇ ଭାରତରେ

ବିହାରର ଏକ ଦମ୍ପତି ସୁରଭି ଓ ପ୍ରଭାତ ମହିଳାଙ୍କ ସ୍ୱାସ୍ଥ୍ୟ ଏବଂ କୃଷକଙ୍କ ସ୍ୱାର୍ଥରକ୍ଷା ପାଇଁ କାର୍ଯ୍ୟ କରୁଛନ୍ତି। ବିବାହ ପୂର୍ବରୁ ଦୁଇଜଣଙ୍କ ଜୀବନର ଗତିପଥ ଭିନ୍ନ ଥିଲା, ହେଲେ ବିବାହ ପରେ ସେମାନେ ଜନକଲ୍ୟାଣକାରୀ କାର୍ଯ୍ୟକୁ ତ୍ୱରାନ୍ୱିତ କରିପାରିଛନ୍ତି। ବିହାର ଗୟା ଜିଲାରେ ଜନ୍ମିତ ସୁରଭି କୁମାରୀ ପାଟ୍‌ନା ମହିଳା ମହାବିଦ୍ୟାଳୟରେ ସାମ୍ବାଦିକତା ପଢୁଥିବା ସମୟରେ ଏକ ଦାରିଦ୍ର୍ୟ ଦୂରୀକରଣ ପ୍ରୋଜେକ୍ଟରେ ଯୋଗଦେଇଥିଲେ। ସେଥିରେ ରହି ସୁରଭି ବିଭିନ୍ନ ଗ୍ରାମକୁ ଯିବା ଅବସରରେ ସେଠାରେ ମହିଳାଙ୍କ ଋତୁସ୍ରାବଜନିତ ଅନ୍ଧବିଶ୍ୱାସ ଓ ସ୍ୱାସ୍ଥ୍ୟ ସମସ୍ୟା ସମ୍ପର୍କରେ ଅବଗତ ହୋଇଥିଲେ। ୨୦୧୯ରେ 'ସମ୍ ଆର୍ଥ'ର ସହପ୍ରତିଷ୍ଠାତା ପ୍ରଭାତଙ୍କୁ ସେ ବିବାହ କରିବା ପରେ ତାଙ୍କ କାର୍ଯ୍ୟକୁ ଗତିଶୀଳ କରାଇପାରିଥିଲେ। ସମ୍ ଆର୍ଥ ୩୦ ହଜାର କୃଷକଙ୍କୁ ନେଇ କାର୍ଯ୍ୟ କରୁଛି, ଯେଉଁଥିରେ ଅଛନ୍ତି ୬୦% ମହିଳା। ଏମାନଙ୍କ ଭିତରେ ଥିବା ଋତୁସ୍ରାବଜନିତ ସମସ୍ୟାକୁ ଲକ୍ଷ୍ୟ କରିଥିଲେ ସୁରଭି। ସେ ମହିଳାମାନଙ୍କୁ ଏକାଠି କରି ଋତୁସ୍ରାବ ସମ୍ପର୍କିତ ସଚେତନତା କାର୍ଯ୍ୟକ୍ରମ 'ସବଳ' ଅର୍ଥାତ୍ 'ସଶକ୍ତ ମହିଳା' ଆରମ୍ଭ କରିଛନ୍ତି। ଏଥିରେ ଏବେ ୨୫,୦୦୦ ମହିଳା ଏବଂ ୫,୦୦୦ କିଶୋରୀ ସାମିଲ ହୋଇଛନ୍ତି। ଏହାସହ ସାନିଟାରି ପ୍ୟାଡ୍ ପ୍ରସ୍ତୁତକରି ଶସ୍ତାରେ ମହିଳାଙ୍କୁ ଦେଉଛନ୍ତି।

୫୦ ବର୍ଷ ତଳର ଧରିତ୍ରୀ

୯ ଏପ୍ରିଲ ୧୯୭୭

- ଜମ୍ମୁ ଓ କଶ୍ମୀର ବିଧାନସଭାର ପୂର୍ବତନ ବାଚସ୍ପତି ଅବଦୁଲ ଗାନି ଗୋନି କଂଗ୍ରେସ ଦଳରୁ ଇସ୍ତଫା ଦେଇଛନ୍ତି।
- ମାଧବ ସିଂହ ସୋଲାଙ୍କିଙ୍କ ମୁଖ୍ୟମନ୍ତ୍ରୀତ୍ୱରେ ଗଠିତ ଗୁଜରାଟର କଂଗ୍ରେସ ମନ୍ତ୍ରିମଣ୍ଡଳ ଇସ୍ତଫା ଦାଖଲ କରିଛନ୍ତି।

ପାଠକ ଶ୍ରେଷ୍ଠ ବିଚାରକ

ପ୍ରତିମୂର୍ତ୍ତି ରକ୍ଷଣାବେକ୍ଷଣ ପ୍ରତି ଦୃଷ୍ଟି ଦିଆଯାଉ

ମହାଶୟ,

ରାଜ୍ୟର ବିଭିନ୍ନ ସହର ଓ ଗ୍ରାମାଞ୍ଚଳରେ ବରପୁତ୍ରମାନଙ୍କର ପ୍ରତିମୂର୍ତ୍ତି ରାଜ୍ୟ ସରକାର କିମ୍ବା ବିଭିନ୍ନ ଅନୁଷ୍ଠାନ ପକ୍ଷରୁ ନିର୍ମାଣ କରାଯାଇଛି। ଏହାର ଉଦ୍ଦେଶ୍ୟ ହେଉଛି, ଆଗାମୀ ପିଢ଼ି ବରପୁତ୍ରଙ୍କୁ ସବୁଦିନ ସ୍ମରଣ କରିବ। ଜନମାନସରେ ତାଙ୍କ ଜନ୍ମଦିବସ ଓ ଶ୍ରାଦ୍ଧ ଉତ୍ସବ ବର୍ଷକରେ ଥରେ ଯେଉଁ ବିଭାଗ ଦ୍ୱାରା କରାଯାଉଛି ସେହି ବିଭାଗ ସେସବୁ ପ୍ରତିମୂର୍ତ୍ତିର ରକ୍ଷଣାବେକ୍ଷଣ ଦାୟିତ୍ୱ ନେବା ଉଚିତ। କାରଣ ବରପୁତ୍ରଙ୍କ ପ୍ରତିମୂର୍ତ୍ତିଗୁଡ଼ିକର ଅବସ୍ଥା ଶୋଚନୀୟ ହୋଇପଡ଼ିଛି, ଯାହାଫଳରେ ଅନେକ ପ୍ରତିମୂର୍ତ୍ତି ରଙ୍ଗର ଫିକା ଓ ଜିର୍ଣ୍ଣଶୀର୍ଣ୍ଣ ଅବସ୍ଥାରେ ପଡ଼ିରହିଛି। ଏହାର ଅନେକ ଦୃଷ୍ଟାନ୍ତ ଖବରକାଗଜଗୁଡ଼ିକରେ ବିଭିନ୍ନ ସମୟରେ ପ୍ରକାଶ ପାଇଆସୁଛି। ବର୍ତ୍ତମାନର ସରକାର ବରପୁତ୍ର ଗାଁକୁ ବିକଶିତ କରିବା ପାଇଁ ନୂତନ ଯୋଜନା ପ୍ରସ୍ତୁତକରି ୨୫ଟି ଗ୍ରାମକୁ ଅନ୍ତର୍ଭୁକ୍ତ କରିଛନ୍ତି, ଯାହା ସ୍ୱାଗତଯୋଗ୍ୟ। କିନ୍ତୁ ଏହାପରେ ପ୍ରତିମୂର୍ତ୍ତିର ରକ୍ଷଣାବେକ୍ଷଣ ଦାୟିତ୍ୱ ଯେଉଁ ବିଭାଗକୁ ଦିଆଯିବ ତା' ଉପରେ ରାଜ୍ୟ ସରକାର ଦୃଷ୍ଟିଦେବେ। ବର୍ତ୍ତମାନ ଭୁବନେଶ୍ୱରର ବିଭିନ୍ନ ସ୍ଥାନରେ ୭୬ଟି ପ୍ରତିମୂର୍ତ୍ତି ଅବହେଳିତ ଅବସ୍ଥାରେ ପଡ଼ିରହିଛି। ସେଗୁଡ଼ିକର ରକ୍ଷଣାବେକ୍ଷଣ ପାଇଁ ରାଜ୍ୟ ସରକାର ବଚାର କରିବା ଉଚିତ।

–ସୁରେଶ ଚନ୍ଦ୍ର ମହାନ୍ତି, ତେନ୍ତୁଳିପଦା, ଜଗତ୍‌ସିଂହପୁର

ଚିରନ୍ତନୀ

ସନ୍ଧ୍ୟା ରହିଛି ମୋହରି ଆଶାରେ
ରଞ୍ଜିବି ତା'ର ଭାଲ
ପ୍ରଭାତ ଡାକଇ ବିରହ–ଭାଷାରେ
ମୋହରି ପାଇଁ ବିକଳ ।
–(ବିଶ୍ୱର ଆହ୍ୱାନ)
–କାଳିନ୍ଦୀ ଚରଣ ପାଣିଗ୍ରାହୀ

ପାଠକ ଶ୍ରେଷ୍ଠ ବିଚାରକ ସ୍ତମ୍ଭକୁ ପତ୍ର ପଠାଇବାର ଠିକଣା: ସମ୍ପାଦକ, ଧରିତ୍ରୀ, ବି–୧୫, ରସୁଲଗଡ ଶିଳ୍ପାଞ୍ଚଳ, ଭୁବନେଶ୍ୱର–୭୫୧୦୧୦
କେବଳ ସମ୍ପାଦକଙ୍କୁ ପତ୍ର, ଖବର ପାଇଁ ବ୍ୟବହାର କରନ୍ତୁ : E-mail: edit.dharitri@gmail.com (Use only for letters to Editor, news & news photos) କେବଳ ବିଜ୍ଞାପନ ପାଇଁ ବ୍ୟବହାର କରନ୍ତୁ: E-mail:advt@dharitri.com :miku11@yahoo.com (Use only for advertisements,commercial queries)

ଭିଜିଲାନ୍ସ ଜାଲରେ ଜଳସେଚନ ଅତିରିକ୍ତ ମୁଖ୍ୟଯନ୍ତ୍ରୀ

■୬ଟି ସ୍ଥାନରେ ଏକାଳୀନ ଚଢ଼ାଉ

■ଢେଙ୍କାନାଳ ଫାର୍ମ ହାଉସ, ଯାଜପୁର ପୈତୃକ ଘରେ ଭିଜିଲାନ୍ସ ଟିମ୍

ଢେଙ୍କାନାଳ/ବଡ଼ଚଣା,୮।୪ (ରତନ ନାୟାର/ ଦିଲ୍ଲୀପ କୁମାର ମହାନ୍ତି)

ଭୁବନେଶ୍ୱରସ୍ଥିତ ଓଡ଼ିଶା ଡ୍ୟାମ୍ ସେଫ୍ଟି ବିଭାଗର ଅତିରିକ୍ତ ମୁଖ୍ୟଯନ୍ତ୍ରୀ ରାଜେଶ ଚନ୍ଦ୍ର ମହାନ୍ତିଙ୍କ ଘରେ ଭିଜିଲାନ୍ସ ଚଢ଼ାଉ କରିଛି। ଆୟବର୍ହିଭୂତ ସମ୍ପତ୍ତି ଠୁଳ ଅଭିଯୋଗରେ ବୁଧବାର ସକାଳେ କଟକ ଭିଜିଲାନ୍ସ ବିଭାଗ ପକ୍ଷରୁ ରାଜେଶଙ୍କ ଭୁବନେଶ୍ୱର, କଟକ, ଢେଙ୍କାନାଳ, ଯାଜପୁର ସମେତ ୬ଟି ସ୍ଥାନରେ ଚଢ଼ାଉ କରାଯାଇଛି। ଚଢ଼ାଉ ସମୟରେ ରାଜେଶଙ୍କ ନିକଟରୁ ବହୁ କୋଟି ଟଙ୍କାର ସମ୍ପତ୍ତି ଠାବ କରାଯାଇଥିବା ଜଣାପଡ଼ିଛି। ଚଢ଼ାଉ ଜାରି ରହିଥିବାରୁ ସମ୍ପତ୍ତିର ପରିମାଣ ବଢ଼ିପାରେ ବୋଲି ଭିଜିଲାନ୍ସ ଅଧିକାରୀ ସୂଚନା ଦେଇଛନ୍ତି।

ସଦର ଥାନା ଭାପୁର ଫାଣ୍ଡି ବିଘ୍ନୋଲସ୍ଥିତ ଅତିରିକ୍ତ ମୁଖ୍ୟଯନ୍ତ୍ରୀଙ୍କ ଫାର୍ମ ହାଉସ ପରିସରରେ ଥିବା ଘର

ଭିଜିଲାନ୍ସ ଅଧିକାରୀମାନେ ଢେଙ୍କାନାଳ ଜିଲା ସଦର ଥାନା ଭାପୁର ଫାଣ୍ଡି ବିଘ୍ନୋଲ ଗ୍ରାମରେ ଥିବା ରାଜେଶଙ୍କ ଫାର୍ମ ହାଉସ୍‌ରେ ଚଢ଼ାଉ କରିଥିଲେ। ଚଢ଼ାଉ ସମୟରେ ବିଘ୍ନୋଲଠାରେ ପ୍ଲଟ ନଂ. ୬୦୬, ୬୦୯, ୬୧୧ନଂରେ ୧ଏକର ୭୧ଡିସିମାଲ ଜାଗାରେ ଥିବା ଫାର୍ମ ହାଉସ ଏବଂ ୪ ହଜାର ବର୍ଗମିଟରରେ ଥିବା ଏକ ବିଶାଳ ଘର ଉପରେ ଭିଜିଲାନ୍ସ ଅଧିକାରୀମାନେ ଚଢ଼ାଉ କରିଥିଲେ। ଉକ୍ତ ଫାର୍ମ ହାଉସ୍‌ରେ ନିର୍ମିତ ଘରର ମୂଲ୍ୟ ଅଢେଇ କୋଟି ଟଙ୍କା ହେବ ବୋଲି ଅନୁମାନ କରାଯାଉଛି। ସେହିପରି ଢେଙ୍କାନାଳ ସହର ଦେଉଳସାହି ଜୁବୁଲିଟାଉନଠାରେ ଥିବା ଜଣେ ସମ୍ପର୍କୀୟଙ୍କ ଘରେ ମଧ୍ୟ ଚଢ଼ାଉ ହୋଇଥିଲା। କିନ୍ତୁ ସମ୍ପର୍କୀୟ ଜଣକ ଜୁବୁଲି ଟାଉନଠାରେ ଥିବା ଘରକୁ ୮ ମାସ ତଳେ ଅନ୍ୟ ଜଣଙ୍କୁ ବିକ୍ରି କରିଦେଇଥିବାରୁ ଭିଜିଲାନ୍ସ ବିଭାଗ ସେଠାରୁ ଫେରି ଆସିଥିଲେ। ସେହିପରି ଆୟ ବର୍ହିଭୂତ ସମ୍ପତ୍ତି ଠୁଳ ଅଭିଯୋଗରେ ରାଜେଶଙ୍କ ଯାଜପୁର ଜିଲା ସିହା ପଞ୍ଚାୟତ କୋଲାସିଂ ଗ୍ରାମରେ ଥିବା ନିଜ ପୈତୃକ ଘର ଉପରେ ଚଢ଼ାଉ କରାଯାଇଛି। ଦୀର୍ଘ ପାଞ୍ଚ ଘଣ୍ଟା ଧରି ନିଜ ଚଢ଼ାଉ ଚାଲିଥିଲା। ଏଥିରେ ଭିଜିଲାନ୍ସ ବିଭାଗର ୨ଜଣ ଡିଏସ୍‌ପି ଓ ଜଣେ ଇନ୍ସପେକ୍ଟର ଏହି ଚଢ଼ାଉରେ ସାମିଲ ଥିଲେ। ତେବେ ଘରେ କେହି ନ ଥିବାରୁ ବାଧ୍ୟ ହୋଇ ଭିଜିଲାନ୍ସ ଟିମ୍ କବାଟ ଭାଙ୍ଗି ଘରକୁ ମପାମପି କରିବା ପରେ ଘରେ ଥିବା ସମସ୍ତ ଜିନିଷ ତଦାରଖ କରିଥିଲେ। ଚଢ଼ାଉ ଜାରି ରହିଥିବାରୁ ଭିଜିଲାନ୍ସ ଅଧିକାରୀ ଜବତ ସମ୍ପତ୍ତି ସମ୍ପର୍କରେ ବିସ୍ତୃତ ସୂଚନା ଦେବାକୁ ମନା କରିଦେଇଥିଲେ।

ନିଲମ୍ବିତ ୫ କର୍ମଚାରୀ ଜେଲ ଗଲେ

ବ୍ରହ୍ମପୁର,୮।୪(ସୁବାସ ଚନ୍ଦ୍ର ପାଢ଼ୀ)

କୋଦଳା ଗୋଷ୍ଠୀ ସ୍ୱାସ୍ଥ୍ୟକେନ୍ଦ୍ରରୁ ଅର୍ଥ ହଡ଼ପ ମାମଲା

ଗଞ୍ଜାମ ଜିଲା ବେଗୁନିଆପଡା ବ୍ଲକ ଅନ୍ତର୍ଗତ କୋଦଳା ଗୋଷ୍ଠୀ ସ୍ୱାସ୍ଥ୍ୟକେନ୍ଦ୍ରରୁ ବକେୟା ଟଙ୍କା ନାଁରେ ୨ କୋଟିରୁ ଅଧିକ ହଡ଼ପ ମାମଲାରେ ବ୍ରହ୍ମପୁର ଭିଜିଲାନ୍ସ ନିଲମ୍ବିତ ୫ କର୍ମଚାରୀଙ୍କୁ ଗିରଫ କରିଛି। ସେମାନେ କୋଦଳା ଗୋଷ୍ଠୀ ସ୍ୱାସ୍ଥ୍ୟକେନ୍ଦ୍ରର ବରିଷ୍ଠ କିରାଣି ଯତୀନ ଭୂୟାଁ, ମହିଳା ସ୍ୱାସ୍ଥ୍ୟକର୍ମୀ ଭାରତୀ ପ୍ରଧାନ, ଆଟେଣ୍ଡାଣ୍ଟ ଗୋପାଳ ନାହାକ, ସୁଇପର ମନୁ ନାୟକ ଓ ବେଗୁନିଆପଡା ପ୍ରାଥମିକ ସ୍ୱାସ୍ଥ୍ୟକେନ୍ଦ୍ରର ଆଟେଣ୍ଡାଣ୍ଟ ରାମଚନ୍ଦ୍ର ମଲ୍ଲିକ। ବ୍ରହ୍ମପୁର ଭିଜିଲାନ୍ସର ମାମଲା ନଂ ୪/୨୬ରେ ଗିରଫ କର୍ମଚାରୀମାନଙ୍କୁ କୋର୍ଟଚାଲାଣ କରାଯାଇଛି। ଅଭିଯୁକ୍ତଙ୍କ ପକ୍ଷରୁ ଦାଖଲ ଜାମିନ ଆବେଦନ ସ୍ୱତନ୍ତ୍ର ଭିଜିଲାନ୍ସ ଜଜ୍ ଜ୍ଞାନେନ୍ଦ୍ର କୁମାର ବାରିକ ଖାରଜ କରିଛନ୍ତି। ଆସନ୍ତା ୧୬ ତାରିଖରେ ସିଡ଼ି ଦାଖଲ ପାଇଁ ଭିଜିଲାନ୍ସ ବିଭାଗର ତଦନ୍ତକାରୀ ଅଧିକାରୀଙ୍କୁ କୋର୍ଟ ନିର୍ଦ୍ଦେଶ ଦେଇଥିବା ସ୍ୱତନ୍ତ୍ର ପିପି ସୁରେନ୍ଦ୍ର ପଣ୍ଡା ସୂଚନା ଦେଇଛନ୍ତି। ୫ ଅଭିଯୁକ୍ତଙ୍କୁ ବ୍ରହ୍ମପୁର ମଣ୍ଡଳ କାରାଗାରକୁ ପଠାଇ ଦିଆଯାଇଛି।

କୋଦଳା ଗୋଷ୍ଠୀ ସ୍ୱାସ୍ଥ୍ୟକେନ୍ଦ୍ରରେ ବଡ ଧରଣର ଆର୍ଥିକ ଅନିୟମିତତା ହୋଇଥିବା ନେଇ କୋଦଳା ଟ୍ରେଜେରି କାର୍ଯ୍ୟାଳୟ ପକ୍ଷରୁ ଗତ ଜାନୁଆରୀରେ ଜିଲା ପ୍ରଶାସନକୁ ଅବଗତ କରାଯାଇଥିଲା। ଏହାପରେ ଜିଲା ସ୍ୱାସ୍ଥ୍ୟ ବିଭାଗ ପକ୍ଷରୁ ଏହାର ତଦନ୍ତ କରାଯାଇଥିଲା। ଜିଲା ମେଡିକାଲ ଅଫିସର ଡା. ବିଶ୍ୱମ୍ଭର ବେହେରା ଘଟଣାର ତଦନ୍ତ କରି ମୋଟ ୮ଜଣ କର୍ମଚାରୀଙ୍କ ବିରୋଧରେ ରିପୋର୍ଟ ପ୍ରଦାନ କରିଥିଲେ। ୨୦୨୩ରୁ ୨୦୨୫ ମଧ୍ୟରେ ୨କୋଟି ୧ଲକ୍ଷ ୧୭୩ ଟଙ୍କା ବେଆଇନ ଭାବେ ବକେୟା ଏରିଅର ନାଁରେ ଉଠାଇ ତାହାକୁ ମିଳିମିଶି ହଡ଼ପ କରି ନେଇଥିଲେ। ଏହି ଘଟଣା ସାମ୍ନାକୁ ଆସିବା ପରେ ସିଡିଏମଓ ଡା. ଭବାନୀ ଶଙ୍କର ମିଶ୍ର ଗୋଷ୍ଠୀ ସ୍ୱାସ୍ଥ୍ୟକେନ୍ଦ୍ରର ୭ କର୍ମଚାରୀଙ୍କୁ ନିଲମ୍ବିତ କରିଥିଲେ। ଏହାର ତଦନ୍ତ ପାଇଁ ସ୍ୱାସ୍ଥ୍ୟ ବିଭାଗ ପକ୍ଷରୁ ଭିଜିଲାନ୍ସକୁ ସୁପାରିସ କରାଯାଇଥିଲା। ସେହି କ୍ରମରେ ବ୍ରହ୍ମପୁର ଭିଜିଲାନ୍ସର ଏକ ଟିମ ଘଟଣାର ତଦନ୍ତ କରିଥିଲା। ମାମଲାରେ ସଂପୃକ୍ତ ଥିବା ଜଣେ କର୍ମଚାରୀଙ୍କ ମୃତ୍ୟୁ ହୋଇସାରିଥିବା କୁହାଯାଉଛି। ଭିଜିଲାନ୍ସ ପକ୍ଷରୁ ଏହାର ଅଧିକ ତଦନ୍ତ ଜାରି ରହିଛି।

PARADIP PORT AUTHORITY
PARADIP PORT-754142, ODISHA (INDIA)
ADMINISTRATIVE DEPARTMENT
(ESTATE-WING)
No.AD/EST/LAND-I-59/2024(Pt.II)/1131
Dt.01.04.2026
e-Tender-cum-e-Auction Notice
An e-Tender-cum-e-Auction Notice invites bids for **"Allotment of 2 nos. patches of Port land about 25 acres each for handling of Containers along with Dry Bulk & Break Bulk Cargo on long term lease basis for a period of 30 years"** is available in the website from **01.04.2026 to 21.04.2026**. For details, interested bidders may log on the website **https://eprocure.gov.in/ eprocure/app**.
Sr.Dy.Secretary,
Paradip Port Authority
PPA/PR/03/2026-2027, dt.07/04/2026

ପୂର୍ବ ତଟ ରେଳପଥ
ବିଜ୍ଞପ୍ତି ସଂ. eT-West-WAT-09-2026 ତା.02.04.2026ରିଖ
କାର୍ଯ୍ୟର ନାମ : ୱାଲ୍ଟେୟର ମଣ୍ଡଳର ବରିଷ୍ଠ ମଣ୍ଡଳ ଇଞ୍ଜି (P.WAY)/କରନ୍ଦୁଲପୁଟ ପରିସୀମା ଅଧୀନରେ KK-II ଲାଇନ ଠାରେ 7.726 କି.ମି. ଲମ୍ବ ନିମନ୍ତେ ପୂର୍ବରୁ ଥିବା PSC ସ୍ଲିପରକୁ ନୂଆ ଚୌଡ଼ା ଆଧାର ଯୁକ୍ତ PSC ସ୍ଲିପର ସହିତ ସ୍ଲିପର ନବୀକରଣ (ପ୍ରାଥମିକ)।
ବିଜ୍ଞାପିତ ମୂଲ୍ୟ : ₹ 2,74,17,923.70, EMD : ₹ 5,48,400.00, କାର୍ଯ୍ୟ ଶେଷ ହେବା ଅବଧି : 06 ମାସ।
ଟେଣ୍ଡର ବନ୍ଦ ହେବା ତାରିଖ ଓ ସମୟ : 28.04.2026, 1500 ଘଣ୍ଟିକାରେ।
ଏହି ଇ-ଟେଣ୍ଡରଗୁଡ଼ିକ କ୍ଷେତ୍ରରେ ହାତକୋରିଏଲ ଅଫର ମାଧ୍ୟମରେ କିମ୍ବା ବାହ୍ୟିକଭାବେ ରୂପେ ପଠାଯାଇଥିବା କୌଣସି ପ୍ରକାର ମାନୁଆଲ ଅଫର ଗ୍ରହଣଯୋଗ୍ୟ ହେବ ନାହିଁ, ଯଦ୍ୟପି ଏଗୁଡ଼ିକ ଫାର୍ମ (Firm)ର ଲେଟର ହେଡ଼ରେ ଦାଖଲ କରାଯାଇଥିବ ଏବଂ ଯଥା ସମୟରେ ଗ୍ରହଣ କରାଯାଇଥିବ। ଏଭଳି ସମସ୍ତ ମାନୁଆଲ ଅଫରଗୁଡ଼ିକ ଅବୈଧ ବୋଲି ଧରାଯିବ ଏବଂ କୌଣସି ବିଚାର ବିନା ବିହିନ୍ଦ ରୂପେ ନାକଚ କରାଯିବ। ଉପରୋକ୍ତ ଇ-ଟେଣ୍ଡରର ସମସ୍ତ ବିବରଣୀ ଇ-ଟେଣ୍ଡର ନମ୍ବର ସହିତ ୱେବସାଇଟ୍ **www.ireps.gov.in** ରେ ଉପଲବ୍ଧ ଅଛି।
ଦ୍ରଷ୍ଟବ୍ୟ : ଏହି ଇ-ଟେଣ୍ଡରର ନିମନ୍ତେ ଜାରି କରାଯାଇଥିବା କୌଣସି ପରିବର୍ତ୍ତନ/ଶୁଦ୍ଧିପତ୍ରକୁ ଧ୍ୟାନ ଦେବା ନିମନ୍ତେ ଟେଣ୍ଡର ବନ୍ଦ ହେବା ତାରିଖର 10 (ଦଶ) ଦିନ ପୂର୍ବରୁ ୱେବସାଇଟକୁ ପୁନଃପରିଦର୍ଶନ କରିବା ପାଇଁ ଆଶାୟୀ ଟେଣ୍ଡରଦାତାମାନଙ୍କୁ ପରାମର୍ଶ ଦିଆଯାଉଅଛି।
ମଣ୍ଡଳ ରେଳ ପ୍ରବନ୍ଧକ (ଇଞ୍ଜିନିୟରିଂ), ୱାଲ୍ଟେୟର
PR-23/R/26-27

ବନ୍ଧା ହେଲେ ୬ ଅବସରପ୍ରାପ୍ତ ପୋଲିସ କର୍ମଚାରୀ

କଟକ,୮।୪(କାର୍ତ୍ତିକ ସାହୁ)

୨୦୧୬ ନରସିଂହପୁର ଥାନା ହାଜତ ମୃତ୍ୟୁ ମାମଲା

୨୦୧୬ରେ କଟକ ଜିଲା ନରସିଂହପୁର ଥାନା ହାଜତରେ ଜଣେ ବ୍ୟକ୍ତିଙ୍କ ମୃତ୍ୟୁ ଘଟଣାରେ ୬ଜଣ ଅବସରପ୍ରାପ୍ତ ପୋଲିସ କର୍ମଚାରୀଙ୍କୁ ମଙ୍ଗଳବାର ଗିରଫ କରାଯାଇଛି। ଗିରଫ ପୋଲିସ କର୍ମଚାରୀମାନେ ହେଲେ ତତ୍କାଳୀନ ଏଏସ୍ଆଇ ଭଗବାନ ସାହୁ, ହାବିଲଦାର ପ୍ରମୋଦ କୁମାର ପାତ୍ରଙ୍କ ସହ ୪ ହୋମଗାର୍ଡ ଯୋଗୀନାଥ ନାୟକ, ଭିକାରି ନାୟକ, ଭ୍ରମର ରଣା ଏବଂ ମହେଶ୍ୱର ଦେବତା। ୬ ଅଭିଯୁକ୍ତଙ୍କୁ କୋର୍ଟ ଚାଲାଣ ପରେ ଜାମିନ ଆବେଦନ ନାମଞ୍ଜୁର ହେବାରୁ ସମସ୍ତଙ୍କୁ ବିଚାରବିଭାଗୀୟ ହାଜତକୁ ପଠାଇ ଦିଆଯାଇଛି।

ପ୍ରକାଶ ଯେ, ନରସିଂହପୁର ଥାନା ଅନ୍ତର୍ଗତ ମାଳିସାହିରେ ଏକ ଘରୋଇ ହିଂସାକୁ କେନ୍ଦ୍ରକରି ଜଣେ ମହିଳା ତାଙ୍କ ସ୍ୱାମୀ ସରୋଜ ସେନାପତିଙ୍କ ବିରୋଧରେ ଅଭିଯୋଗ କରିଥିଲେ। ଅଭିଯୋଗ ଆଧାରରେ ପୋଲିସ ସରୋଜଙ୍କୁ ଥାନାକୁ ଆଣି ପଚରାଉଚରା କରିବା ସମୟରେ ନିସ୍ତୁକ ମାଡ଼ ମାରିବା ସହ ନିର୍ଯାତନା ଦେଇଥିଲା। ପରେ ସନ୍ଦେହଜନକ ଅବସ୍ଥାରେ ସରୋଜଙ୍କ ହାଜତ ଭିତରେ ମୃତ୍ୟୁ ଘଟିଥିଲା। ସରୋଜଙ୍କ ମୃତ୍ୟୁ ପାଇଁ ପୋଲିସକୁ ଦାୟୀ କରି ପରିବାର ଲୋକେ ଏବଂ ଗ୍ରାମବାସୀ ବିକ୍ଷୋଭ ପ୍ରଦର୍ଶନ କରିଥିଲେ। ହାଜତ ମୃତ୍ୟୁ ନେଇ ଏକ ମାମଲା(ନଂ.୧୩୦/୨୦୧୬) ରୁଜୁ ହୋଇଥିଲା। ଘଟଣାର ଗୁରୁତ୍ୱକୁ ଉପଲବ୍ଧି କରି ଜୀବନରେ ମାରିଦେବାକୁ ଧମକ ଏବଂ ହତ୍ୟା ଭଳି ସଙ୍ଗିନ ଅଭିଯୋଗରେ ମାମଲା ରୁଜୁ ହେବା ସହ ତଦନ୍ତ ଆରମ୍ଭ ହୋଇଥିଲା। ଏପରି କି ଏହି ଘଟଣାରେ ଜାତୀୟ ମାନବାଧିକାର କମିଶନ ନିଜ ଆଡୁ ମାମଲା ରୁଜୁ କରିବା ସହ ତତ୍କାଳୀନ ପୋଲିସ ଅଧିକାରୀ ନିରଞ୍ଜନ ଶବରଙ୍କୁ ଏହାର ନିରପେକ୍ଷ ତଦନ୍ତ କରିବାକୁ ନିର୍ଦ୍ଦେଶ ଦେଇଥିଲେ। ଜଣେ ପୋଲିସ ଅଧିକାରୀ କହିଛନ୍ତି, ଦୀର୍ଘ ବର୍ଷଧରି ବିଚାରାଧୀନ ମାମଲାରେ ଏହି ଗିରଫଦାରି ପୋଲିସର ଉତ୍ତରଦାୟିତ୍ୱ ସୁନିଶ୍ଚିତ କରିବା ପାଇଁ ଏକ ଗୁରୁତ୍ୱପୂର୍ଣ୍ଣ ପଦକ୍ଷେପ। ତଦନ୍ତ ଚାଲିଥିବାରୁ ଆହୁରି ଆଇନଗତ ପ୍ରକ୍ରିୟା ଜାରି ରହିପାରେ। ହାଜତ ମୃତ୍ୟୁ ଘଟଣାରେ ମାନବାଧିକାରର ସୁରକ୍ଷା ଏବଂ ନ୍ୟାୟ ପ୍ରଦାନକୁ ସୁନିଶ୍ଚିତ କରିବାର ଦାୟିତ୍ୱ ନେଇ ସମସ୍ତେ ସଚେତନ ହେବା ଜରୁରୀ ବୋଲି ସେ କହିଛନ୍ତି। ଏନେଇ ସମ୍ପୃକ୍ତ ଥାନାଧିକାରୀଙ୍କ ପ୍ରତିକ୍ରିୟା ମିଳିପାରି ନାହିଁ।

ହତ୍ୟା ମାମଲାରେ ୩ ଜଣଙ୍କୁ ଆଜୀବନ ଜେଲ

କେନ୍ଦୁଝର,୮।୪(ନରେଶ ଚନ୍ଦ୍ର ପଟ୍ଟନାୟକ/ଦୀପକ ମିଶ୍ର)

କେନ୍ଦୁଝର ଜିଲା ଜଜ୍ ଗୋପାଳ ଚନ୍ଦ୍ର ବେହେରା ବୁଧବାର ଏକ ହତ୍ୟା ମାମଲାର ଶୁଣାଣି କରି ୩ ଜଣ ଅଭିଯୁକ୍ତଙ୍କୁ ଆଜୀବନ ଜେଲଦଣ୍ଡରେ ଦଣ୍ଡିତ କରିଛନ୍ତି। ଏଥିସହ ୧୦ ହଜାର ଟଙ୍କା ଲେଖାଏ ଜରିମାନା ଓ ଅନାଦାୟେ ଅତିରିକ୍ତ ୧ ବର୍ଷ କାରାଦଣ୍ଡ ଆଦେଶ କରିଛନ୍ତି।

ମାମଲା ବିବରଣୀ ଅନୁଯାୟୀ, ନୟାକୋଟ୍ ଥାନା କାଦକଳା ଗ୍ରାମ ବଜାରରେ ମାୟାଧର ବେହେରାଙ୍କ ଏକ କୁକୁଡ଼ା ଦୋକାନ ଥିଲା। ୨୬ ଫେବୃଆରୀ ୨୦୨୨ ସନ୍ଧ୍ୟା ସମୟରେ ମାୟାଧର ଦୋକାନ ବନ୍ଦକରି ଘରକୁ ଫେରୁଥିବା ସମୟରେ ଅଞ୍ଚଳର ଉତ୍ତମ ମହାକୁଡ଼, ଉପେନ୍ଦ୍ର ବେହେରା ଓ ନବକିଶୋର ମହାକୁଡ଼ ସଂଘବଦ୍ଧ ଭାବେ ଲୁହାରଡ଼, ଭୁଜାଲି, ଠେଙ୍ଗାରେ ଆକ୍ରମଣ କରିଥିଲେ। ଫଳରେ ପ୍ରବଳ ରକ୍ତସ୍ରାବ ହୋଇ ଘଟଣାସ୍ଥଳରେ ମାୟାଧରଙ୍କ ମୃତ୍ୟୁ ହୋଇଥିଲା। ମୃତକଙ୍କ ଭାଇ ଦୟାନିଧି ବେହେରା ନୟାକୋଟ ଥାନାରେ ଲିଖିତ ଅଭିଯୋଗ କରିଥିଲେ। ପୋଲିସ ଏକ ମାମଲା(ନଂ. ୧୨/୨୦୨୨) ରୁଜୁକରି ୩ ଜଣଙ୍କୁ ଗିରଫକରି କୋର୍ଟଚାଲାଣ କରିଥିଲା। ୧୫ ଜଣ ସାକ୍ଷୀଙ୍କ ବୟାନ ଓ ପୋଲିସ ତଦନ୍ତ ରିପୋର୍ଟକୁ ଭିତ୍ତିକରି ଜଜ୍ ଉପରୋକ୍ତ ଦଣ୍ଡାଦେଶ ଶୁଣାଇଛନ୍ତି। ସରକାରଙ୍କ ତରଫରୁ ପବ୍ଲିକ୍ ପ୍ରସିକ୍ୟୁଟର ପ୍ରଦୀପ ଦାସ ମାମଲା ପରିଚାଳନା କରୁଥିଲେ।

OFFICE OF THE EXECUTIVE ENGINEER
MECHANICAL QUALITY CONTROL DIVISION,
AT/POST- HIRAKUD, DIST:- SAMBALPUR, ODISHA, PIN-768016
(Water Resources Department, Odisha)
Email eemqcdivisionhkd@gmail.com
SHORT QUOTATION CALL NOTICE No.1/2026-27, dt.04.04.2026
TENDER CALL NOTICE FOR HIRING VEHICLE
No 32001/35/2627. Sealed quotations are invited from interested reputed Travel Agencies, Tour Operators or Private Individuals for hiring of 1 (One) No of Bolero/ Marsal/Tata Sumo/ Mahindra Max/ Ertiga or equivalent AC Petrol/ Diesel driven vehicles having seating capacity not more than 7 (Seven) including Driver, which shall confirm to the terms and conditions (Annexure-A) for official use in the O/o the Executive Engineer Mechanical Quality Control Division, Hirakud on monthly rental basis.
The Date & Time of availability of Quotation Document is from 10.04.2026 at 10.30 AM to 20.04.2026 upto 12.00 PM. The last date & time of receipt of Quotation is 20.04.2026 upto 12.00 PM and to be opened on the same day at 01.00 PM.
Tender inviting authority reserves the right to accepting or rejecting one or more tender offer(s) or cancel the tender without assigning any reason thereof.
Sd./- Executive Engineer
OIPR-32001/32443/1/26-27/0001 Mechanical Quality Control Division, Hirakud

BAMRA WILDLIFE DIVISION
NOTICE NO.01 of 2026-27, Date : 06.04.2026
WALK IN INTERVIEW
No.8001/9/2627 : Bamra Wildlife Division requires candidates for temporary engagement in the **post of Civil Expert**. The Walk-in-interview is scheduled on **22.04.2026 at 10:00 A.M.** in the conference hall of Bamra Wildlife Division at Bamra, Dist.- Sambalpur. The application form along with detail terms and conditions shall be available on the website **www.odishaforest.in** from **dt.08.04.2026 to 21.04.2026. Last date of submission of application is 21.04.2026 by 1.00 P.M.**

Position	Number	Qualification	Consolidated Monthly Remuneration including all (in Rupees)	Remarks
Civil Expert	One	Diploma in Civil Engineering or above	50000/- (Including EPF, ESI Service charges, GST etc)	Civil Expert after selection will be engaged through Service Provider.

Sd./- Divisional Forest Officer
Bamra Wildlife Division
OIPR-8001/8144/1/26-27/0001

GOVT OF ODISHA
OFFICE OF THE SUPERINTENDING ENGINEER, MINOR IRRIGATION DIVISION, GAJAPATI
AT/PO: PARALAKHEMUNDI, DIST : GAJAPATI
e-mail : eemi_gajapati@yahoo.co.in, eemigajapatiparalakhemundi@gmail.com
e-Procurement Notice No. 912 Date. 06/04/2026
BID IDENTIFICATION NO. MIDGJP- 01/2026-27
No.32001/32/2627 : The Superintending Engineer, Minor Irrigation Division, Paralakhemundi on behalf of Governor of Odisha invites Percentage Rate bid in Double Cover System in ONLINE MODE for the construction of following works as detailed in the Detailed Tender Call Notice (D.T.C.N.) from the eligible class of contractors

1. Name of the work : Construction of Check Dam under MATY-3.0 Scheme/26-27.
2. No of works : 1 No. (One)
3. Estimated cost : Rs. 87.83 Lakhs.
4. Class of Contractor : "B" class Contractor
5. Period of completion : 6 (Six) calendar months (Including Rain Season)
6. Date and time of availability of bid documents in the portal : From 10.30 Hours of 10.04.2026 to 17.00 Hours of 20.04.2026.
7. Last date/time for receipt of bids in the portal : 17.00 Hours of 20.04.2026
8. Date of opening of Technical Bid : 11.00 Hours on 21.04.2026.
9. Name and address of the Officer inviting Bid : Superintending Engineer, Minor Irrigation Division, Gajapati, At/Po- Paralakhemundi, Dist.- Gajapati, PIN-761200. Further details can be seen from the e procurement portal https://tendersodisha.gov.in

Sd/- Superintending Engineer
MI Division, Gajapati
Paralakhemundi
OIPR-32001/32013/1/26-27/0002

ସର୍ବସାଧାରଣଙ୍କ ନିମନ୍ତେ ବିଜ୍ଞପ୍ତି
ମେସର୍ସ ଏଲ୍ଏ ଡେଭଲପର୍ସ
ପରିବେଶ ମଞ୍ଜୁରୀ
ଏତଦ୍ଦ୍ୱାରା ସର୍ବସାଧାରଣଙ୍କ ଅବଗତି ନିମନ୍ତେ ଜଣାଇଦିଆଯାଉଛି ଯେ, ରାଜ୍ୟ ପରିବେଶ ପ୍ରଭାବ ମୂଲ୍ୟାଙ୍କନ ପ୍ରାଧିକରଣ (ଏସ୍ଇଆଇଏଏ) ଓଡ଼ିଶା, ମୌଜା- ନୟାପଲ୍ଲୀ ଓ ମଧୁସୂଦନ ନଗର, ତହସିଲ - ଭୁବନେଶ୍ୱର, ଜିଲ୍ଲା- ଖୋର୍ଦ୍ଧା, ଓଡ଼ିଶାଠାରେ ଅବସ୍ଥିତ ଖାତା ନଂ. ୧ ଓ ଅନ୍ୟ ୩୦ଟି ଖାତା ଅଧୀନରେ ପ୍ଲଟ୍ ନଂ.୧୩୯୨ ଓ ୪୧ଟି ଅନ୍ୟାନ୍ୟ ପ୍ଲଟ୍ ଉପରେ ଏକ ଆବାସିକ ଓ ବାଣିଜ୍ୟିକ ପ୍ରକଳ୍ପର ବିକାଶକୁ ମଞ୍ଜୁରୀ ପ୍ରଦାନ କରିଛନ୍ତି।
ଉକ୍ତ ପ୍ରକଳ୍ପର ଦାୟିତ୍ୱ ମେସର୍ସ ଏଲ୍ଏ ଡେଭଲପର୍ସ ଦ୍ୱାରା ନିଆଯାଇଛି, ଯାହାକୁ ବର୍ତ୍ତମାନ ସମାନ ପଞ୍ଜୀକରଣ ନଂ. ୧୮୨୦୨୧୦୧୩୩୦ ଅଧୀନରେ ମେସର୍ସ ଇଭୋସ୍ ଡେଭଲପର୍ସ ଭାବେ ପୁନଃ ନାମିତ କରାଯାଇଛି।
ଇସି ଚିହ୍ନଟୀକରଣ ସଂଖ୍ୟା: ଇସି୨୨ବି୦୩୮ଓଆର୍୧୭୭୩୭୦ (EC23B038OR177370), ତା୨୨।୦୭।୨୦୨୨ରିଖ ଅଧୀନରେ ପରିବେଶ ମଞ୍ଜୁରୀର ନକଲ ରାଜ୍ୟ ପରିବେଶ ପ୍ରଭାବ ମୂଲ୍ୟାଙ୍କନ ପ୍ରାଧିକରଣ (ଏସ୍ଇଆଇଏଏ), ଓଡ଼ିଶା ଏବଂ ଓଡ଼ିଶା ରାଜ୍ୟ ପ୍ରଦୂଷଣ ନିୟନ୍ତ୍ରଣ ବୋର୍ଡ (ଓଏସ୍ପିସିବି)ରେ ଉପଲବ୍ଧ ଏବଂ ତାହାକୁ ପ୍ରାଧିକରଣ/ବୋର୍ଡର ୱେବସାଇଟ୍‌ରେ ମଧ୍ୟ ଦେଖାଯାଇପାରିବ।
ପରିବେଶ ମଞ୍ଜୁରୀ ଇଆଇଏ ନୋଟିଫିକେଶନ୍, ୨୦୦୬ ଅନୁସାରେ ପ୍ରଦାନ କରାଯାଇଛି।
ମେସର୍ସ ଏଲ୍ଏ ଡେଭଲପର୍ସ ପାଇଁ
(ବର୍ତ୍ତମାନ ମେସର୍ସ ଇଭୋସ୍ ଡେଭଲପର୍ସ ଭାବେ ପୁନଃ ନାମିତ)
(କଳିଙ୍ଗ କେଶରୀ ରଥ)
ମ୍ୟାନେଜିଂ ପାର୍ଟନର
ମେସର୍ସ ଇଭୋସ୍ ଡେଭଲପର୍ସ

ବିଜ୍ଞାପନ No. 12001/2/2627
ସିପାହୀ/୮୭୯ – **ଗୋପାଳ କୃଷ୍ଣ ବରାଳ**
ପିତା – ଶ୍ରୀ ଯୁଗଳ କିଶୋର ବରାଳ
ଗ୍ରାମ – ପାଇକ କେଶପିହି
ପୋ.ଅ. – ଆଳୁକଚାଟି, ଥାନା: ବାଲୁଗାଁ, ଜିଲ୍ଲା: ଖୋର୍ଦ୍ଧା
ଏତଦ୍ୱାରା ଆପଣଙ୍କୁ ଜଣାଇ ଦିଆଯାଉଅଛି କି, ଆପଣ ତା ୦୭।୦୮।୨୦୧୫ରିଖ ପୂର୍ବାହ୍ନଠାରୁ ତା୦୫।୦୯।୨୦୧୫ରିଖ ଅପରାହ୍ନ ପର୍ଯ୍ୟନ୍ତ ୩୦ଦିନ ଅର୍ଜିତ ଛୁଟିରେ ଯାଇଥିଲେ। ଉକ୍ତ ଛୁଟିର ନିୟମ ଅନୁଯାୟୀ ଆପଣ ତା୦୬।୦୯।୨୦୧୫ରିଖ ପୂର୍ବାହ୍ନ ସୁଦ୍ଧା ସରକାରୀ କାର୍ଯ୍ୟରେ ଯୋଗଦେବାର ଥିଲା। କିନ୍ତୁ ଆପଣ ଆଜି ପର୍ଯ୍ୟନ୍ତ ସରକାରୀ କାର୍ଯ୍ୟରୁ ଗରହାଜିର ଅଛନ୍ତି। ଆପଣଙ୍କୁ ବାରମ୍ବାର ତଲବ ଦେବା ସତ୍ତ୍ୱେ ନିଜ କାର୍ଯ୍ୟରେ ଯୋଗଦେଉନାହାନ୍ତି। ଏଥିରୁ ସ୍ପଷ୍ଟ ପ୍ରତୀୟମାନ ହେଉଅଛି କି ଆପଣ ଉଦ୍ଦେଶ୍ୟମୂଳକ ଭାବେ ଜାଣିଶୁଣି ନିଜ କାର୍ଯ୍ୟରେ ଯୋଗ ଦେଉନାହାନ୍ତି। ଏଣୁ ଏତଦ୍ବ୍ୟତୀତ ଯୋଗୁଁ ଆପଣଙ୍କୁ ଯୋଗଦାନ ନିମନ୍ତେ ପୁଲିସ ବିଭାଗରେ ବିଜ୍ଞପ୍ତି କରାଯାଇଥିଲା ତାହାର ଉଦ୍ଦେଶ୍ୟ ସାଧିତ ହୋଇପାରୁନାହିଁ।
ଏଣୁ ଉକ୍ତ ବିଜ୍ଞାପନ ଦ୍ୱାରା ଆପଣଙ୍କୁ ଜଣାଇ ଦିଆଯାଉଅଛି କି, ଏହି ସମ୍ବାଦ ପ୍ରକାଶନର ୩୦ଦିନ ମଧ୍ୟରେ ଯଦି ଆପଣ ନିଜ କାର୍ଯ୍ୟରେ ଯୋଗଦାନ ନ କରିବେ, ତେବେ ଧରି ନିଆଯିବ ଯେ ଆପଣଙ୍କର ଏହି ବିଭାଗରେ ଚାକିରି କରିବାର କୌଣସି ଉଦ୍ଦେଶ୍ୟ ନାହିଁ ଏବଂ ଆପଣଙ୍କର ଉକ୍ତ ବିନା ଅନୁମତିରେ ଗରହାଜିର ନିମନ୍ତେ ଆପଣଙ୍କ ବିରୁଦ୍ଧରେ ଏକତରଫା ଭାବେ ବିହିତ ବିଭାଗୀୟ ଶୃଙ୍ଖଳାଗତ କାର୍ଯ୍ୟାନୁଷ୍ଠାନ ଗ୍ରହଣ କରାଯିବା ପାଇଁ ନିମ୍ନ ସ୍ୱାକ୍ଷରକାରୀ ବାଧ୍ୟ ହେବେ।
ସ୍ୱା./– ଦୁର୍ଗାପତି (ଏସ୍.ଏ.ଛି.)
OIPR-12001/12029/1/26-27/0001 ଓଡ଼ିଶା ଷଷ୍ଠ ସ୍ୱତନ୍ତ୍ର ସଶସ୍ତ୍ର ଆରକ୍ଷୀ ବାହିନୀ, କଟକ

No.24001/16/2627
GOVERNMENT OF ODISHA
OFFICE OF THE BLOCK DEVELOPMENT OFFICER PANCHAYAT SAMITI, RENGALI, SAMBALPUR
E-procurement Notice
BID IDENTIFICATION NO. : P.S/REN/SBP/DEV/01/2026-27
E-mail : ori-rengali@od.gov.in
No.1185/Dated.04.04.2026

1. The Block Development Officer, Rengali, Sambalpur on behalf of Governor of Odisha, invites Percentage Rate bids in **Double cover System/Single cover system (Whichever is applicable)** in ONLINE MODE for construction of **Buildings**, as detailed in the **DTCN** from the eligible Class of Contractors
2. No. of works : **6 (Six)**
3. Tender Cost : **Rs.6000.00/-**
4. Class of Contractor : **"B" Class, "C" Class & "D" Class**
5. Date and time Available in Website & receipt of Bids : **12:00 Hrs of 09.04.2026 to 17:00 Hrs of 24.04.2026**
6. Date of Opening of Tender : **28.04.2026 at 11:30 Hrs**
7. The Bidders have to participate in ONLINE bidding only. Further details can be seen from the Website **www.tendersodisha.gov.in** only.
8. Any Corrigendum / Addendum will be displayed in the website **www.tendersodisha.gov.in** only

Sd./- Block Development Officer
OIPR-24001/24408/1/26-27/0001 Rengali

ଓଡ଼ିଶା ଆଦର୍ଶ ବିଦ୍ୟାଳୟ, ଲହଣ୍ଡା, ଯୋଡା, କେନ୍ଦୁଝର
ODISHA ADARSHA VIDYALAYA LAHANDA, JODA
(Under the Department of S & ME, Govt. Of Odisha)
AT-LAHANDA, PO-BILEIPADA, BLOCK-JODA, DIST-KEONJHAR, PIN-758038
✉ : joda@oav.edu.in
CBSE Affiliation No-1520010 & School Code - 17191, UDISE-21060906804
Advertisement No- 01/OAV-LDA/2026 Dt : 08.04.2026
TENDER CALL NOTICE
No.27001/10/2627 : Sealed tenders are invited from registered supplier/ firms having own sale counter, valid GST Registration, PAN for supply of recurring/non-recurring items/ articles for KGBV Type-IV Girls Hostel of OAV Lahanda, Joda, Keonjhar. The Tender Paper containing detailed scope of work along with terms and conditions displayed at https://kendujhar.odisha.gov.in/. Last date of receipt of the Tender Paper by 23-04-2026 at 4:00 PM.
The tender document should be sent in one cover envelope containing two separate sealed cover one marked as "Technical Documents" and another marked as "FINANCIAL TENDER FOR THE SUPPLY OF (Article Name)". The authority reserves the right to cancel all or any / part of the tender without assigning any reason thereof.
By the Order of Chairman, VMDC
Sd./- PRINCIPAL
Odisha Adarsha Vidyalaya
Lahanda, Joda, Keonjhar
OIPR-27001/27088/1/26-27/0001

ଜଳ ସମ୍ପଦ ବିଭାଗ, ଓଡ଼ିଶା ସରକାର
ଇ–ସଂଗ୍ରହଣ ବିଜ୍ଞପ୍ତି ସଂଖ୍ୟା: **ACEDC-CTC-01/2026-27**
No. 32001/34/2627

୧.	କାର୍ଯ୍ୟର ନାମ	: ମୋଟ ୦୧ (ଏକ) ଗୋଟି ଉନ୍ନତିକରଣ କାର୍ଯ୍ୟ
୨.	ଅଟକଳ ମୂଲ୍ୟ	: ୨୭୬.୭୫ ଲକ୍ଷ ଟଙ୍କା
୩.	କାର୍ଯ୍ୟ ସମ୍ପୂର୍ଣ୍ଣ କରିବା ଅବଧି	: ୧୮ (ଅଠର) ମାସ
୪.	ପୋର୍ଟାଲରେ ନିବିଦା ବସ୍ତୁ ଉପଲବ୍ଧ ହେବାର ଦିନ ଓ ସମୟ	: ତା ୧୪.୦୪.୨୦୨୬ରୁ ୧୧.୦୦ଘଣ୍ଟାରୁ ତା ୨୯.୦୪.୨୦୨୬ରୁ ୧୭.୦୦ଘଣ୍ଟା ପର୍ଯ୍ୟନ୍ତ।
୫.	ପୋର୍ଟାଲରେ ନିବିଦା ଗ୍ରହଣ କରିବାର ଅନ୍ତିମ ଦିନ ଓ ସମୟ	: ତା ୨୯.୦୪.୨୦୨୬ରୁ ୧୭.୦୦ ଘଣ୍ଟା।
୬.	ନିବିଦା ଆହ୍ୱାନକାରୀ ଅଧିକାରୀଙ୍କ ନାମ ଓ ଠିକଣା	: ଅତିରିକ୍ତ ମୁଖ୍ୟଯନ୍ତ୍ରୀ, ଜଳନିଷ୍କାସନ ମଣ୍ଡଳ, କଟକ ଠିକଣା: ଚୌଧୁରୀବଜାର, କଟକ - ୭୫୩୦୦୧
	ଇ-ମେଲ୍	: sedrainagecirclectc@gmail.com

ଅଧିକ ବିବରଣୀ ପାଇଁ ଇ-ସଂଗ୍ରହଣ ପୋର୍ଟାଲ "https://tendersodisha.gov.in" ଦେଖାଯାଇପାରିବ। ଏ ସମ୍ପର୍କରେ ପରବର୍ତ୍ତୀ ସମସ୍ତ ବିଜ୍ଞପ୍ତି, ସୂଚନା, ଶୁଦ୍ଧିପତ୍ର, ନାକଚ ବିଜ୍ଞପ୍ତି ଆଦି ଏହି ୱେବସାଇଟରେ ପ୍ରକାଶ ହେବ।
ସ୍ୱା./ – ଅତିରିକ୍ତ ମୁଖ୍ୟଯନ୍ତ୍ରୀ
OIPR-32001/32518/1/26-27/0002 ଜଳନିଷ୍କାସନ ମଣ୍ଡଳ, କଟକ

NOTIFIED AREA COUNCIL, DIGAPAHANDI
GANJAM, ODISHA, PIN-761012 PH : 06814-295053, E-mail : dgp_nac@yahoo.com
Letter No. : 1376/DIGNAC Date : 04.04.2026
E-Procurement Notice
No.13001/111/2627

01	BID IDENTIFICATION NO	TENDER ID	PROJECT NAME	ESTIMATED COST (Without GST)
02	DIGNAC-01/2026-27	2026_ORULB_127837_1	BEAUTIFICATION NEAR PUNJIKAYAN BANDHA, DIGAPAHANDI, ODISHA	2,16,99,460.00
03	DIGNAC-02/2026-27	2026_ORULB_127838_1	RENOVATION AND BEAUTIFICATION OF NELIA BANDHA, DIGAPAHANDI	62,63,162.00
04	PROCUREMENT OFFICER PUBLISHER / OFFICER INVITING THE TENDER / BIDS (OIT)		EXECUTIVE OFFICER NAC, DIGAPAHANDI	
05	NO. OF WORKS		2 NOS.	
06	DATE & TIME OF AVAILABILITY OF BIDS IN THE PORTAL		FROM 11.00 HOURS OF DT. 10.04.2026 TO 17.30 HOURS OF DT. 25.04.2026	
07	LAST DATE/TIME FOR RECEIPT OF BIDS IN THE PORTAL (SUBMISSION OF TECHNICAL BIDS & FINANCIAL BIDS) THROUGH ONLINE		17.30 HOURS OF 25.04.2026	
08	LAST DATE/TIME FOR RECEIPT OF PHYSICAL DOCUMENTS THROUGH SPEED POST/REGD. POST		17.30 HOURS OF 25.04.2026	
09	DATE & TIME OF OPENING OF THE BIDS		TECHNICAL BID-11.00 A.M HOURS OF DTD. 27.04.2026 FINANCIAL BID-TO BE INTIMATED IN THE CONFERENCE HALL OF NAC DIGAPAHANDI (IF ANY HOLIDAY THEN THE TENDER WILL OPEN IN NEXT WORKING DAY)	

N.B.: Further more details can be seen in the DTCN available in the e-Procurement portal i.e. https://tendersodisha.gov.in
Sd/- Executive Officer,
OIPR-13001/13117/1/26-27/0002 NAC, Digapahandi, Ganjam

BHUBANESWAR DEVELOPMENT AUTHORITY
AKASH SHOVA BUILDING, SACHIVALAYA MARG, BHUBANESWAR-751001
PABX No.0674-2392801 / 0998 / 6437, FAX No.0674-2390633 / 085
Visit us at : http://www.bda.gov.in/
Invitation for Bids
Bid Identification No.213/EM/BDA/2025-26 **Date : 06.04.2026**
No.13001/112/2627 : Engineer Member, BDA on behalf of Bhubaneswar Development Authority, Bhubaneswar invites percentage rate bids in double cover system in ONLINE MODE from eligible contractors for civil works as mentioned below :

1. Name of works : Provision of Street Light from Nandankanan to Barang Police Station, Bhubaneswar
2. Total No. of works : 01 (One) no
3. Amount put to tender : Rs 93.54 Lakh
4. Class of Contractor : 'HT'
5. Period of Completion : 60 (Sixty) Days
6. Cost of Bid Documents : Rs 10000.00 + 18% GST=Rs.11800.00 (Online transfer by the last date & time for receipt of bids)
7. Earnest Money Deposit (EMD) : 1% of estimated cost put to tender (Online transfer by the last date & time for receipt of bids)
8. Availability of Tender : From 09.04.2026 to 5.30 P.M. of 23.04.2026 https://tendersodisha.gov.in
9. date of Opening of Tender : Dt.24.04.2026 at 11.30 A.M.
10. Place of opening of Tender : O/o Engineer Member, BDA, Bhubaneswar

Further details can be seen from the website : https://tendersodisha.gov.in. Any addendum / corrigendum / cancellation of tender can also be seen in the said website.
Sd./- Engineer Member,
BDA, Bhubaneswar
OIPR-13001/13033/1/26-27/0004

GOVERNMENT OF ODISHA
DISTRICT PROJECT OFFICE, SAMAGRA SHIKSHA, SUNDARGARH
E-mail ID : dpcsndgssa.opepa@nic.in
"e"-Procurement Notice
Bid Identification No. - DPC/SS/SNG/12 of 2026-27
Letter No. : 1006/Civil/Date :- 08/April/2026

1	District Project Co-ordinator, Samagra Shiksha, Sundargarh on behalf of Governor of Odisha inviting percentage rate bid in Double cover system on ON-LINE mode from eligible contractors with valid licenses for "Improvement of Infrastructure (Civil + Electrical + PH + Renovation) in Hostel Buildings" as detailed in DTCN.		
2	Nature of Work	:	Improvement of Infrastructure (Civil + Electrical + PH + Repair & Renovation) in Hostel Buildings
3	No. of works	:	10 (Ten)
4	Cost of Tender Paper	:	₹ 10,000/-
5	Class of Contractor	:	"B" & "A" in 8 Projects / "B" in 2 Projects
6	Availability of bid documents on the website	:	From 09.00 Hours, Date : 10th April 2026 to 17.00 Hours, Date : 27th April 2026
7	Date of opening of Bid	:	17.30 Hours, Date : 27th April 2026
8	The bidders have to participate in ON-LINE bidding only. Further details can be seen from the website (https://tendersodisha.gov.in). Any addendum / corrigendum / cancellation of tender can also be seen in the said website only.		

Sd./- District Project Coordinator,
Samagra Shiksha, Sundargarh

GOVERNMENT OF ODISHA No.32001/27/2627
DEPARTMENT OF WATER RESOURCES
OFFICE OF THE SUPERINTENDING ENGINEER
BARGARH IRRIGATION DIVISION, BARGARH
email Id : eecanalbgh11@gmail.com
'e' Procurement Notice No-BID-01/2026-27 dt.07.04.2026
Bid Identification No BID-01 (01 to 13) / 2026-27 (Online)

1	Nature of the work	:	Improvement of canal and maintenance of road
2	No of works	:	13 (Thirteen) Nos
3	Class of contractor	:	D, C and B Class
4	Bid Identification No	:	BID-01 (01 to 13)/2026-27
5	Estimated cost	:	Rs.12.73 Lakhs to Rs.44.34 Lakhs (Approx)
6	Period of completion	:	As per D.T.C.N.
7	Date and time of availability of Bid Documents in the portal	:	Dt.13.04.2026 at 10.00 A.M. to Dt.27.04.2026 up to 05.00 P.M.
8	Last date/time for receipt of Bids in the portal	:	Dt.27.04.2026 up to 05.00 P.M.
9	Date of opening of Bid	:	Dt.28.04.2026 at 11.00 A.M.
10	Name and Address of the Officer inviting Bid	:	Superintending Engineer, Bargarh Irrigation Division, Bargarh-768028 email Id : eecanalbgh11@gmail.com

1. Any addendum/corrigendum/cancellation/erratum of tender can also be seen in the said Website.
2. Further details can be seen from Government Website www.tendersodisha.gov.in.

Sd./- Superintending Engineer
OIPR-32001/32461/1/26-27/0001 Bargarh Irrigation Division, Bargarh

ଧରିତ୍ରୀ 52 Years
ଧରିତ୍ରୀ DHARITRI
www.orissakhabar.com/ www.dharitri.com ପୃଷ୍ଠା ୮ Press Regd. No. R.N. 21326/74 Postal Regd. No. BN/42/24-26. ଭୁବନେଶ୍ୱର, ଗୁରୁବାର, ଏପ୍ରିଲ ୯/୨୦୨୬ Bhubaneswar, Thursday, April 9/ 2026

ଗୁଜରାଟର ପ୍ରଭାବୀ ବ୍ୟାଟିଂ

ଶଟ୍ ଖେଳିବା ଅବସରରେ ଶୁବମନ ଗିଲ୍।

ନୂଆଦିଲ୍ଲୀ,୮।୪

ଚଳିତ ଆଇପିଏଲ୍‌ରେ ବୁଧବାର ଖେଳାଯାଇଥିବା ମ୍ୟାଚ୍‌ରେ ଗୁଜରାଟ ଟାଇଟନ୍ସ ଓ ଦିଲ୍ଲୀ କ୍ୟାପିଟାଲ୍ସ ପରସ୍ପରକୁ ଭେଟିଛନ୍ତି। ଜୋଶ ବଟଲର, ଅଧିନାୟକ ଶୁବମନ ଗିଲ ଓ ୱାଶିଂଟନ ସୁନ୍ଦରଙ୍କ ଅର୍ଦ୍ଧଶତକ ବଳରେ ଆମନ୍ତ୍ରଣ ପାଇ ପ୍ରଥମେ ବ୍ୟାଟିଂ କରିଥିବା ଗୁଜରାଟ ପ୍ରତିପକ୍ଷ ଦିଲ୍ଲୀ ଆଗରେ ୨୧୧ ରନର ଟାର୍ଗେଟ ଛିଡ଼ା କରିଛି।

ଦିଲ୍ଲୀ ଅଧିନାୟକ ଅକ୍ଷର ପଟେଲ ମେଘୁଆ ପାଗକୁ ଦୃଷ୍ଟିରେ ରଖି ଟସ୍ ଜିତି ପ୍ରଥମେ ବୋଲିଂ କରିବାକୁ ନିଷ୍ପତ୍ତି ନେଇଥିଲେ। ପ୍ରଥମେ ବ୍ୟାଟିଂ କରିଥିବା ଗୁଜରାଟ ଖୁବ ଶସ୍ତାରେ ସାଇ ସୁଦର୍ଶନ (୧୨ ରନ, ୨ ଚୌକା)ଙ୍କ ଉଇକେଟ ହରାଇଥିଲା। ଦ୍ୱିତୀୟ ଉଇକେଟରେ ବଟଲର ଅଧିନାୟକ ଗିଲ୍‌ଙ୍କ ସହ ମିଶି ୬୦ ରନ ଯୋଡ଼ିଥିଲେ। ଆଟାକିଂ ବ୍ୟାଟିଂ କରୁଥିବା ବଟଲର ୨୭ ବଲରେ ୩ ଚୌକା ଓ ୫ ଛକା ସହିତ ୫୨ ରନ କରି ପାଭିଲିଅନ ଫେରିଥିଲେ। ଏହାପରେ ଗିଲ୍ ଓ ୱାଶିଂଟନ ସୁନ୍ଦର ଦଳୀୟ ସ୍କୋରକୁ ଦ୍ରୁତ ଗତିରେ ଆଗେଇ ନେଇଥିଲେ। ଦୁହିଁଙ୍କ ମଧ୍ୟରେ ତୃତୀୟ ଉଇକେଟ ଲାଗି ୬୦ ବଲରେ ୧୦୪ ରନର ପାର୍ଟନରଶିପ ହୋଇଥିଲା। ୧୮ତମ ଓଭରରେ ଗିଲ୍‌ଙ୍କୁ ଆଉଟ୍ କରି ଦିଲ୍ଲୀକୁ ବହୁ ପ୍ରତିକ୍ଷୀତ ବ୍ରେକଥ୍ରୁ ପ୍ରଦାନ କରିଥିଲେ ଲୁଙ୍ଗି ଏନ୍‌ଗିଡି। ଗିଲ୍ ଆଉଟ୍ ହେବା ପୂର୍ବରୁ ୪୫ ବଲରେ ୪ ଚୌକା ଓ ୫ ଛକା ସହାୟତାରେ ୭୦ ରନ କରିଥିଲେ। ସେହିଭଳି ସୁନ୍ଦର ୩୨ ବଲରେ ୬ ଚୌକା ଓ ୨ ଛକା ସହିତ ୫୫ ରନ କରି ଅନ୍ତିମ ଓଭରରେ ଆଉଟ୍ ହୋଇଥିଲେ। ଶେଷ ଆଡ଼କୁ ଗ୍ଲେନ ଫିଲିପ୍ସ ୯ ବଲରେ ୧୪ (୧ ଲେଖାଏ ଚୌକା ଓ ଛକା) ରନ କରି ଅପରାଜିତ ରହିଥିଲେ। ଫଳରେ ଗୁଜରାଟ ନିର୍ଦ୍ଧାରିତ ୨୦ ଓଭରରେ ୪ ଉଇକେଟ ହରାଇ ୨୧୦ ରନ କରିଥିଲା। ଦିଲ୍ଲୀ ପକ୍ଷରୁ ମୁକେଶ କୁମାର ୨ ଉଇକେଟ ନେଇଥିବା ବେଳେ କୁଲଦୀପ ଯାଦବ ଓ ଏନ୍‌ଗିଡି ଗୋଟିଏ ଲେଖାଏ ଉଇକେଟ ହାତେଇଥିଲେ।

ସଂକ୍ଷିପ୍ତ ସ୍କୋର

ଗୁଜରାଟ ଟାଇଟନ୍ସ: ୨୦ ଓଭରରେ ୨୧୦/୪ (ଜେଶ ବଟଲର-୫୨, ଶୁବମନ ଗିଲ୍-୭୦, ୱାଶିଂଟନ ସୁନ୍ଦର- ୫୫, ଲୁଙ୍ଗି ଏନ୍‌ଗିଡି-୧/୨୪, ମୁକେଶ କୁମାର-୨/୫୫)।

ଆଇପିଏଲ୍ କାର୍ଯ୍ୟସୂଚୀ

(ଆଜିର ମ୍ୟାଚ)
କୋଲକାତା ବନାମ ଲକ୍ଷ୍ନୌ
ସ୍ଥାନ: କୋଲକାତା
ସମୟ: ସନ୍ଧ୍ୟା ୭.୩୦
ପ୍ରସାରଣ: ଷ୍ଟାର ସ୍ପୋର୍ଟ୍ସ

ଆଇପିଏଲ୍ ପଏଣ୍ଟ ଟେବୁଲ

ଦଳ	ମ୍ୟାଚ	ବିଜୟ	ପରାଜୟ	ବାତିଲ	ପଏଣ୍ଟ	ରନ ହାର
ରାଜସ୍ଥାନ ରୟାଲ୍ସ	୩	୩	୦	୦	୬	+୨.୪୦୩
ପଞ୍ଜାବ କିଙ୍ଗ୍ସ	୩	୨	୦	୧	୫	+୦.୬୩୭
ରୟାଲ ଚ୍ୟାଲେଞ୍ଜର୍ସ	୨	୨	୦	୦	୪	+୨.୫୦୧
ଦିଲ୍ଲୀ କ୍ୟାପିଟାଲ୍ସ	୨	୨	୦	୦	୪	+୧.୧୭୦
ସନ୍‌ରାଇଜର୍ସ ହାଇଦ୍ରାବାଦ	୩	୧	୨	୦	୨	+୦.୨୭୫
ଲକ୍ଷ୍ନୌ ସୁପର ଜାଏଣ୍ଟ୍ସ	୨	୧	୧	୦	୨	-୦.୫୪୨
ମୁମ୍ବାଇ ଇଣ୍ଡିଆନ୍ସ	୩	୧	୨	୦	୨	-୦.୭୧୫
ନାଇଟ ରାଇଡର୍ସ	୩	୦	୨	୧	୧	-୧.୯୬୪
ଗୁଜରାଟ ଟାଇଟନ୍ସ	୨	୦	୨	୦	୦	-୦.୪୨୪
ଚେନ୍ନାଇ ସୁପର କିଙ୍ଗ୍ସ	୩	୦	୩	୦	୦	-୨.୫୧୭

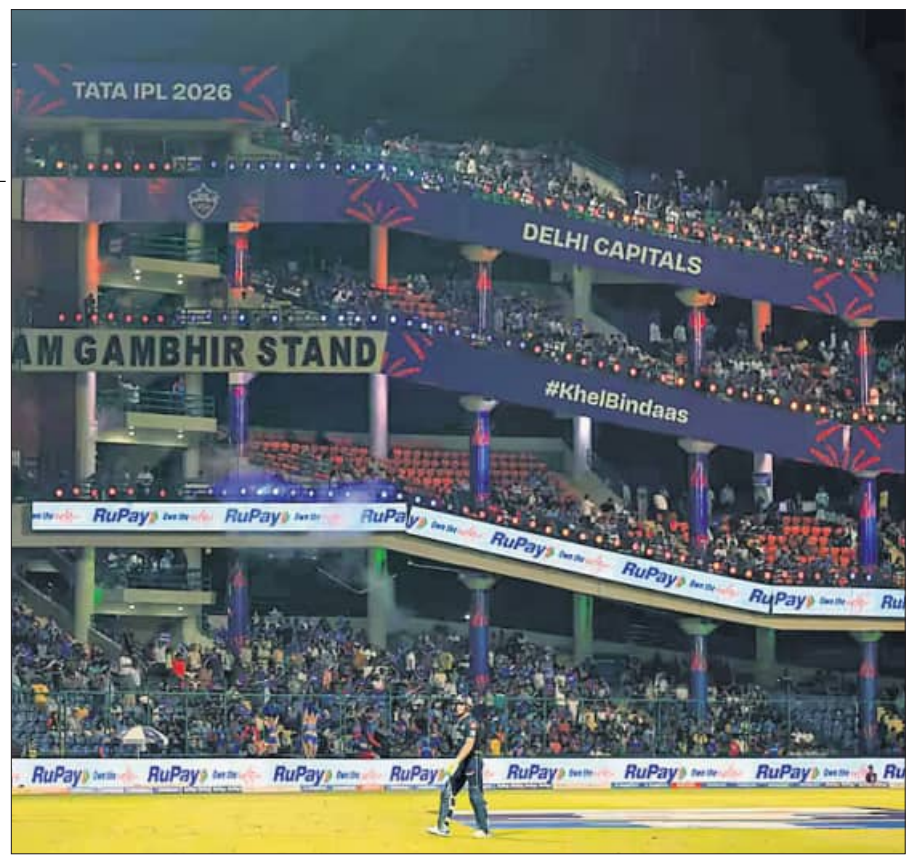

ଗୁଜରାଟ ଟାଇଟନ୍ସ-ଦିଲ୍ଲୀ କ୍ୟାପିଟାଲ୍ସ ଆଇପିଏଲ୍ ମ୍ୟାଚ ଅବସରରେ ଦର୍ଶକରେ ଭରା ଅରୁଣ ଜେଟଲୀ ଷ୍ଟାଡିୟମ।

ବେଞ୍ଚ୍‌ରେ ବସିଥିବା ଖେଳାଳିଙ୍କ ଲାଗି ନୂଆ ନିୟମ

ନୂଆଦିଲ୍ଲୀ, ୮।୪

ଆଇପିଏଲ୍ ମ୍ୟାଚ୍‌ବେଳେ ବେଞ୍ଚ୍‌ରେ ବସିଥିବା ଖେଳାଳିମାନେ ଗ୍ରାଉଣ୍ଡରେ ଆଉ ଏଣେତେଣେ ବୁଲିପାରିବେ ନାହିଁ। ଏପରିକି ଅତିରିକ୍ତ ଖେଳାଳିମାନଙ୍କୁ ଗ୍ରାଉଣ୍ଡରେ ପ୍ରବେଶ କରିବାକୁ ଅନୁମତି ମିଳିବ ନାହିଁ। କେବଳ ପ୍ରତ୍ୟେକ ମ୍ୟାଚ୍ ଲାଗି ଟିମ୍ ମ୍ୟାନେଜ୍‌ମେଣ୍ଟ ପକ୍ଷରୁ ଦିଆଯାଇଥିବା ଖେଳାଳିଙ୍କ ତାଲିକାରେ ସ୍ଥାନ ପାଇଥିବା ୧୬ ଖେଳାଳି ହିଁ ଗ୍ରାଉଣ୍ଡରେ ପ୍ରବେଶ କରିପାରିବେ। ଏ ନେଇ ଭାରତୀୟ କ୍ରିକେଟ୍ କଣ୍ଟ୍ରୋଲ ବୋର୍ଡ(ବିସିସିଆଇ) ପକ୍ଷରୁ ବୁଧବାର ନୂଆ ନିୟମ ଜାରି କରାଯାଇଛି। ମ୍ୟାଚ୍ ପ୍ଲେଇଂ କଣ୍ଡିଶନ(ଏମ୍‌ପିସି)ରେ କରାଯାଇଥିବା ଏହି ପରିବର୍ତ୍ତନ ସମ୍ପର୍କରେ ପ୍ରତ୍ୟେକ ଫ୍ରାଞ୍ଚାଇଜ୍‌କୁ ପୂର୍ବରୁ ଜଣାଇ ଦିଆଯାଇଛି। ତେବେ କେଉଁ କାରଣରୁ ଏହି ନୂଆ ନିୟମ କରାଯାଇଛି, ତାହା ପ୍ରକାଶ କରାଯାଇନାହିଁ। କିନ୍ତୁ ନିକଟରେ ବିସିସିଆଇ ଓ ଆଇପିଏଲ୍ ମ୍ୟାନେଜ୍‌ମେଣ୍ଟ ପକ୍ଷରୁ ବଦଳ ଖେଳାଳିଙ୍କ ପାଇଁ ଏକ ନିର୍ଦ୍ଦେଶନାମା ଜାରି କରାଯାଇଥିଲା, ଯେଉଁଥିରେ ମ୍ୟାଚ୍ ଲାଗି ସ୍ୱୀକୃତିପ୍ରାପ୍ତ ୧୬ ଖେଳାଳିଙ୍କ ବ୍ୟତୀତ ଅନ୍ୟ କୌଣସି ଖେଳାଳି ଡ୍ରିଙ୍କ୍ସ, ବ୍ୟାଟ୍ସ କିମ୍ବା ମେସେଜ୍ ଦେବାକୁ ଗ୍ରାଉଣ୍ଡ ମଧ୍ୟକୁ ଯାଇପାରିବେ ନାହିଁ। ଏଥିସହିତ ଚୂଡ଼ାନ୍ତ ଦଳର ଅଂଶ ନ ଥିବା ୫ ଖେଳାଳି ମ୍ୟାଚ୍‌ବେଳେ ଟ୍ରେନିଂ ବିବ୍ସ ପିନ୍ଧି ବାଉଣ୍ଡାରି ଆଖପାଖରେ ବୁଲିପାରିବେ ବୋଲି ଉଲ୍ଲେଖ ରହିଥିଲା।

କୋର୍ଟରେ ର୍ୟାକେଟ ଭାଙ୍ଗିଲେ ମେଡଭେଡେଭ

ମାଡ୍ରିଡ୍,୮।୪

ସ୍ପେନର ରୋକବ୍ରୁନ-କ୍ୟାପ ମାର୍ଟିନଠାରେ ଚାଲିଥିବା ମଣ୍ଟେ କାର୍ଲୋ ମାଷ୍ଟର୍ସରେ ବୁଧବାର ଏକ ଭିନ୍ନ ଘଟଣା ଦେଖିବାକୁ ମିଳିଥିଲା। ୱାର୍ଲ୍ଡ ନଂ. ୧୦ ଡାନିଲ ମେଡଭେଡେଭ ପ୍ରଥମ ରାଉଣ୍ଡରେ ପରାଜିତ ହେବା ପରେ ନିଜ ର୍ୟାକେଟକୁ କୋର୍ଟରେ ବାଡ଼େଇ ବାଡ଼େଇ ଭାଙ୍ଗିଥିଲେ। ଏହି ମ୍ୟାଚ୍‌ରେ ସେ ଇଟାଲିର ୱାଇଲ୍ଡକାର୍ଡ ଧାରୀ ମାଟେଓ ବରେଟିନିଙ୍କଠାରୁ ପରାଜିତ ହୋଇଥିବା ବେଳେ ମ୍ୟାଚ୍‌ରେ ସେ ଗୋଟିଏ ହେଲେ ବି ଗେମ୍ ଜିତିପାରି ନ ଥିଲେ। ସେ ୦-୬, ୦-୬ ସେଟ୍‌ରେ ପରାଜିତ ହୋଇଥିଲେ। କ୍ୟାରିୟରରେ ପ୍ରଥମ ଥର ପାଇଁ କୌଣସି ଟୁର ସ୍ତରୀୟ ଟୁର୍ନାମେଣ୍ଟର ଏକ ମ୍ୟାଚ୍‌ରେ ସେ ଗୋଟିଏ ବି ହେଲେ ଗେମ୍ ଜିତିବାକୁ ବିଫଳ ହୋଇଥିଲେ। ନିଜ ପ୍ରଦର୍ଶନରେ ନିରାଶ ହୋଇ ସେ ର୍ୟାକେଟ ଭାଙ୍ଗିବା ପରେ ଅବଶିଷ୍ଟାଂଶକୁ କୋର୍ଟରେ ଥିବା ଡଷ୍ଟବିନରେ ପକାଇଥିଲେ। ଚଳିତ ବର୍ଷ ଦୁବାଇ ଓ ବ୍ରିସବେନରେ ଟାଇଟଲ ଜିତିଥିବା ୩୦ ବର୍ଷୀୟ ମେଡଭେଡେଭ ମ୍ୟାଚ୍‌ରେ ୨୭ଟି ଅନଫୋର୍ସଡ ଏରର କରିଥିଲେ।

ମଣ୍ଟେ କାର୍ଲୋ ମାଷ୍ଟର୍ସ

ଅନ୍ୟପକ୍ଷରେ ୱାର୍ଲ୍ଡ ନଂ.୩ ଆଲେକଜାଣ୍ଡର ଜ୍ୱେରେଭ ବିଜୟ ସହ ଦ୍ୱିତୀୟ ରାଉଣ୍ଡରେ ପ୍ରବେଶ କରିଥିବା ବେଳେ ୧୩ତମ ସିଡ୍ ଆଣ୍ଡି ରୁବଲେଭ ପରାଜୟ ସହ ବିଦାୟ ନେଇଛନ୍ତି। ଜ୍ୱେରେଭ ୪-୬, ୬-୪, ୭-୫ ସେଟ୍‌ରେ କ୍ରିଷ୍ଟିଆନ ଗାରିନଙ୍କୁ ପରାସ୍ତ କରିଥିବା ବେଳେ ରୁବଲେଭ ୪-୬, ୧-୬ ସେଟ୍‌ରେ ଅଣସିଡ୍ ଖେଳାଳି ଜିଜୋ ବର୍ଗସଙ୍କଠାରୁ ପରାସ୍ତ ହୋଇଛନ୍ତି।

ନୂଆ କୋଚ୍ ନିଯୁକ୍ତିରେ ପାକିସ୍ତାନ ଖେଳାଳି ନିରାଶ

କରାଚୀ, ୮।୪(ପି.ଟି.)

ପାକିସ୍ତାନ ହକି ଫେଡେରେଶନ (ପିଏଚ୍‌ଏଫ୍) ତା'ର ଜାତୀୟ ପୁରୁଷ ଦଳର ମୁଖ୍ୟ କୋଚ୍ ଅଷ୍ଟ୍ରେଲିଆର କଲିନ୍ ବାଚ୍‌ଙ୍କୁ ବଦଳାଇବାକୁ ନିଷ୍ପତ୍ତି ନେଇଛି। ଆଗାମୀ ଏଫ୍‌ଆଇଏଚ୍ ପ୍ରୋ ନେଶନ୍ସ ଲିଗ୍ ଓ ବିଶ୍ୱକପ୍ ଲାଗି ପୂର୍ବତନ ଅଲିମ୍ପିଆନ୍ ମନଜୁର ଉଲ ହାସନଙ୍କୁ ମୁଖ୍ୟ କୋଚ୍ ଭାବେ ନିଯୁକ୍ତ କରାଯାଇଛି। ମନଜୁର ୭୦ ଓ ୮୦ ଦଶକର ଜଣେ ଜଣାଶୁଣା ଡିଫେଣ୍ଡର। ତେବେ ଫେଡେରେଶନର ଏଭଳି ହଠାତ୍ ନିଷ୍ପତ୍ତି ଖେଳାଳିଙ୍କୁ ଚକିତ କରିଛି। ଜଣେ ଖେଳାଳି ତାଙ୍କ ନାମ ପ୍ରକାଶ ନ କରିବା ସର୍ତ୍ତରେ କହିଛନ୍ତି, ଆମେ କଲିନ୍‌ଙ୍କ ସହ ଖୁସି ଥିଲୁ, ଯିଏକି ଜଣେ ସ୍ୱୀକୃତିପ୍ରାପ୍ତ କୋଚ୍। ଆଗକୁ ଆସୁଥିବା ଦୁଇଟି ଗୁରୁତ୍ୱପୂର୍ଣ୍ଣ ଟୁର୍ନାମେଣ୍ଟରେ ସଫଳ ପ୍ରଦର୍ଶନ କରିବା ପାଇଁ ଆମକୁ କ'ଣ ଦରକାର ତାଙ୍କୁ ଭଲ ଭାବେ ଜଣା। କିନ୍ତୁ ବର୍ତ୍ତମାନ ପିଏଚ୍‌ଏଫ୍‌ର ନିଷ୍ପତ୍ତି ଆମ ସଭିଙ୍କୁ ଚକିତ କରିଛି। ଏବେ ଦଳର ପ୍ରାୟ ଖେଳାଳି ବିଦେଶୀ ଲିଗ୍‌ରେ ଖେଳିବା ପାଇଁ ବାହାରେ ଅଛନ୍ତି। ସେମାନେ ଫେରିବା ପରେ ଜଣେ ବିଦେଶୀ କୋଚ୍‌ଙ୍କୁ ନିଯୁକ୍ତ କରିବା ଲାଗି ଆମେ ଫେଡେରେଶନକୁ ବୁଝାଇବାକୁ ଚେଷ୍ଟା କରିବୁ। ଅନ୍ତରୀଣ ପିଏଚ୍‌ଏଫ୍ ପୂର୍ବତନ ଅଲିମ୍ପିଆନ୍ ସାମିଉଲା ଖାନ୍‌ଙ୍କ ନେତୃତ୍ୱରେ ଏକ ଜାତୀୟ ଚୟନ କମିଟି ଗଠନ କରିଛି। ଏଥିରେ ନଇମ ଅଖ୍‌ତର, କଶିଫ ଜଓ୍ୱାଦ୍, ମହମ୍ମଦ ଖାଲିଦ, ନାସିର ଅଲୀ ଓ ଅତିଫ୍ ବଶିର ରହିଛନ୍ତି। ସୂଚନା ଯେ, ପାକିସ୍ତାନ ଦୀର୍ଘ ୮ ବର୍ଷର ବ୍ୟବଧାନ ପରେ ବିଶ୍ୱକପ୍ ଖେଳିବା ଲାଗି ଯୋଗ୍ୟତା ହାସଲ କରିଛି।

ୱାର୍ଲ୍ଡ ନଂ.୭ ଫେଙ୍ଗ୍‌ଙ୍କୁ ଚକିତ କଲେ ଆୟୁଷ

ନିଙ୍ଗ୍‌ବୋ(ଚାଇନା), ୮।୪ (ପି.ଟି.)

ଭାରତର ଉଦୀୟମାନ ଶଟ୍‌ଲର ଆୟୁଷ ଶେଟ୍ଟି ଏଠାରେ ଚାଲିଥିବା ବ୍ୟାଡ୍‌ମିଣ୍ଟନ ଏସିଆ ଚାମ୍ପିୟନଶିପ୍‌ରେ ୱାର୍ଲ୍ଡ ନଂ.୭ ଚାଇନାର ଲିନ୍ ଶି ଫେଙ୍ଗ୍‌ଙ୍କୁ ଚକିତ କରିଛନ୍ତି। ବୁଧବାର ଖେଳାଯାଇଥିବା ପୁରୁଷ ସିଙ୍ଗଲ୍ସ ପ୍ରଥମ ରାଉଣ୍ଡ ମ୍ୟାଚ୍‌ରେ ବିଶ୍ୱ ର୍ୟାଙ୍କିଙ୍ଗ୍‌ର ୨୫ତମ ସ୍ଥାନରେ ଥିବା ଆୟୁଷ ୨୧-୧୩, ୨୧-୧୬ ସିଧାସଳଖ ଗେମ୍‌ରେ ଫେଙ୍ଗ୍‌ଙ୍କୁ ହରାଇଦେଇଛନ୍ତି। ଏହି ସମ୍ମାନ୍‌ଜନକ କଣ୍ଟିନେଣ୍ଟାଲ ପ୍ରତିଯୋଗିତାରେ ୧୯୬୫ରେ ଭାରତର ଦୀନେଶ୍ ଖାନା ଟାଇଟଲ ଜିତିଥିବା ବେଳେ ୨୦୨୩ରେ ସାତ୍ୱିକ ସାଇରାଜ ରାଙ୍କିରେଡ୍ଡୀ ଓ ଚିରାଗ ଶେଟ୍ଟି ପୁରୁଷ ଡବଲ୍ସ ଯୋଡ଼ି ଚାମ୍ପିୟନ ହୋଇଥିଲେ।

ମେ' ୫ରୁ ଦେବେନ୍ଦ୍ର ପ୍ରଧାନ ସ୍ମାରକୀ ଚେସ୍

ଭୁବନେଶ୍ୱର, ୮।୪(ତପନ ସ୍ୱାଇଁ)

ଖୋର୍ଦ୍ଧା ଜିଲା ଚେସ୍ ଆସୋସିଏଶନ୍ ଆନୁକୂଲ୍ୟରେ ଏବଂ ଅଲ୍ ଓଡ଼ିଶା ଚେସ୍‌ଆସୋସିଏଶନ୍‌ସହଯୋଗରେ ପ୍ରଥମଥର ପାଇଁ ପୂର୍ବତନ କେନ୍ଦ୍ରମନ୍ତ୍ରୀ ଡ. ଦେବେନ୍ଦ୍ର ପ୍ରଧାନଙ୍କ ସ୍ମୃତିରେ ୭ ବର୍ଷରୁ କମ୍ ଚେସ୍ ଅନୁଷ୍ଠିତ ହେବ। ଆସନ୍ତା ମେ' ୫ରୁ ୭ ପର୍ଯ୍ୟନ୍ତ ଏହି ପ୍ରତିଯୋଗିତା ନୟାପଲ୍ଲୀସ୍ଥିତ 'ପ୍ରୋ-ଚେ-ଷ୍ଟା' ପରିସରରେ ଆୟୋଜନ ହେବ। ପ୍ରତିଯୋଗିତାରେ ରାଜ୍ୟର ସବୁ ଜିଲାର ବାଳିକା ଓ ବାଳକ ଖେଳାଳି ଭାଗ ନେଇପାରିବେ। ପ୍ରଦର୍ଶନଭିତ୍ତିରେ ରାଜ୍ୟ ପ୍ରତିଯୋଗିତାର ଶ୍ରେଷ୍ଠ ୪ ଜଣ ଲେଖାଏ ବାଳିକା ଓ ବାଳକ ଖେଳାଳି ସର୍ବଭାରତୀୟ ସ୍ତରରେ ମହାରାଷ୍ଟ୍ରରେ ହେବାକୁଥିବା ୭ ବର୍ଷରୁ କମ୍ ଚେସ୍ ପାଇଁ ଯୋଗ୍ୟ ବିବେଚିତ ହେବେ। ପ୍ରତିଯୋଗିତା ସମ୍ପର୍କିତ ସୂଚନା ଦେବେନ୍ଦ୍ର ପ୍ରଧାନ ସ୍ମୃତି କମିଟିର ସଭାପତି ତଥା ବରିଷ୍ଠ ଭାଜପା ନେତା ସମୀର ମହାନ୍ତିଙ୍କ ଦ୍ୱାରା ଉନ୍ମୋଚିତ ହୋଇଛି। ଏହି ଅବସରରେ ଅଲ୍ ଓଡ଼ିଶା ଚେସ୍ ଆସୋସିଏଶନ୍‌ର ଯୁଗ୍ମ ସମ୍ପାଦକ ଭବେଶ ମହାନ୍ତି, ଖୋର୍ଦ୍ଧା ଜିଲା ଚେସ୍ ଆସୋସିଏଶନ୍ ସମ୍ପାଦକ ଶୁଭାଶିଷ ପଟ୍ଟନାୟକ, ଆୟୋଜକ କମିଟିର ସଂଯୋଜକ ଲଲାଟ କେଶରୀ ସାମଲ, ବରିଷ୍ଠ ଆଇନଜୀବୀ ଅଶୋକ ସ୍ୱାଇଁ ପ୍ରମୁଖ ଉପସ୍ଥିତ ଥିଲେ। ଆଗ୍ରହୀ ଖେଳାଳିମାନେ ୩ ତାରିଖ ସୁଦ୍ଧା ଶୁଭାଶିଷ ପଟ୍ଟନାୟକ କିମ୍ବା ଭବେଶ ମହାନ୍ତିଙ୍କ ସହ ଯୋଗାଯୋଗ କରି ସେମାନଙ୍କ ନାମ ପଞ୍ଜୀକରଣ କରିବେ। ୭ ରାଉଣ୍ଡବିଶିଷ୍ଟ ପ୍ରତିଯୋଗିତା ଲାଗି ୬୦୦ ଟଙ୍କା ଏଣ୍ଟ୍ରି ଫି' ରଖାଯାଇଛି। ଟୁର୍ନାମେଣ୍ଟ ପାଇଁ ମୋଟ ୨୦,୦୦୦ ଟଙ୍କା ପୁରସ୍କାର ରାଶି(ଉଭୟ ବର୍ଗ ନିମନ୍ତେ) ସହ ୨୬ଟି ଆକର୍ଷଣୀୟ ଟ୍ରଫି ପ୍ରଦାନ ବ୍ୟବସ୍ଥା ରହିଛି।

ପ୍ରତିଯୋଗିତାର କାର୍ଯ୍ୟସୂଚୀ ଉନ୍ମୋଚନ ଅବସରରେ ଉପସ୍ଥିତ ଅତିଥିବୃନ୍ଦ।

4-Printed and published by Adyasha Satpathy on behalf of Navajat Printers & Media Pvt. Ltd. and printed at Navajat Printers, B-15, Industrial Estate, Rasulgarh, Bhubaneswar, Editor - Tathagata Satpathy, ସମ୍ପାଦକ- ତଥାଗତ ସତପଥୀ

ପୃଷ୍ଠା-୮+୮

ଧରିତ୍ରୀ
DHARITRI

ଭୁବନେଶ୍ୱର, ଗୁରୁବାର, ଏପ୍ରିଲ ୯/୨୦୨୬ (୮+୮=୧୬ ପୃଷ୍ଠା) | Bhubaneswar, Thursday, April 9/2026 | Page 16 | ₹ 7.00 | BALASORE

୫୨ଶ ଭାଗ ୧୩୪ ସଂଖ୍ୟା | www.orissakhabar.com/www.dharitri.com | Printed at Bhubaneswar, Sambalpur, Rayagada & Angul | VOLUME 52 ISSUE 134 | ମୂଲ୍ୟ ₹୭/-

ଓଡ଼ିଶା ଏବେ ସମୃଦ୍ଧିର ସ୍ୱର୍ଣ୍ଣ ଅନୁଭବ କରୁଛି: ମୁଖ୍ୟମନ୍ତ୍ରୀ

ଭୂଇଁପୁରରେ ୩୬ ଶିଳ୍ପ ପ୍ରକଳ୍ପର ଭିତ୍ତିପ୍ରସ୍ତର ସ୍ଥାପନ ଓ ଶୁଭାରମ୍ଭ

- ସୃଷ୍ଟି ହେବ ୫୯ ହଜାରରୁ ଅଧିକ ନିଯୁକ୍ତି ସୁଯୋଗ
- ଶିଳ୍ପପତିଙ୍କୁ ସମସ୍ତ ସୁବିଧା ଯୋଗାଇଦେବାକୁ ପ୍ରତିଶ୍ରୁତି

ଖୋର୍ଦ୍ଧା ଜିଲା ବେଗୁନିଆ ନିକଟ ଭୂଇଁପୁରଠାରେ ଏକ ପ୍ରକଳ୍ପକୁ ମୁଖ୍ୟମନ୍ତ୍ରୀ ମୋହନ ଚରଣ ମାଝୀ ଉଦ୍‌ଘାଟନ କରୁଛନ୍ତି। ନିକଟରେ ଅଛନ୍ତି ଶିଳ୍ପମନ୍ତ୍ରୀ ସମ୍ପଦ ଚନ୍ଦ୍ର ସ୍ୱାଇଁ, ଭୁବନେଶ୍ୱର ଏମ୍‌ପି ଅପରାଜିତା ଷଡ଼ଙ୍ଗୀ, ଖୋର୍ଦ୍ଧା ବିଧାୟକ ପ୍ରଶାନ୍ତ ଜଗଦେବ, ମୁଖ୍ୟ ଶାସନ ସଚିବ ଅନୁ ଗର୍ଗ ପ୍ରମୁଖ।

ଖୋର୍ଦ୍ଧା ବେଗୁନିଆ (ହରପ୍ରସନ୍ନ ପଣ୍ଡା)

ଶିଳ୍ପ ଅଭିବୃଦ୍ଧି ଓ ସମୟୋଚିତ କାର୍ଯ୍ୟାନ୍ୱୟନ ପ୍ରତି ରାଜ୍ୟର ଦୃଢ଼ ପ୍ରତିବଦ୍ଧତାକୁ ଗୁରୁତ୍ୱ ଦେଇ ଓଡ଼ିଶା ସରକାର ଆଉ ଏକ ମାଇଲଖୁଣ୍ଟ ସ୍ଥାପନ କରିଛନ୍ତି। ମୁଖ୍ୟମନ୍ତ୍ରୀ ମୋହନ ଚରଣ ମାଝୀ ବୁଧବାର ଖୋର୍ଦ୍ଧା ଜିଲା ବେଗୁନିଆ ବ୍ଲକ ଅନ୍ତର୍ଗତ ଭୂଇଁପୁରଠାରେ ୬ଟି ଜିଲା ପାଇଁ ୪୦,୮୧୧ କୋଟି ଟଙ୍କା ନିବେଶରେ ୩୬ଟି ଶିଳ୍ପ ପ୍ରକଳ୍ପର ଶିଳାନ୍ୟାସ ଓ ଶୁଭାରମ୍ଭ କରିଛନ୍ତି। ଏଥିମଧ୍ୟରୁ ୨୫ଟି ପ୍ରକଳ୍ପର ଭିତ୍ତିପ୍ରସ୍ତର ସ୍ଥାପନ କରାଯାଇଥିବାବେଳେ ୧୧ଟି ପ୍ରକଳ୍ପର ଉଦ୍‌ଘାଟନ କରାଯାଇଛି। ଏହି ଅବସରରେ ମୁଖ୍ୟମନ୍ତ୍ରୀ କହିଛନ୍ତି, ଓଡ଼ିଶା ଏବେ ସମୃଦ୍ଧିର ସ୍ୱର୍ଣ୍ଣ ଅନୁଭବ କରୁଛି। ୩୬ଟି ପ୍ରକଳ୍ପର ଶିଳାନ୍ୟାସ ଓ ଶୁଭାରମ୍ଭ ଦ୍ୱାରା ୫୯,୦୦୦ରୁ ଅଧିକ ନିଯୁକ୍ତି ସୃଷ୍ଟି ହେବ। ଏହି ପ୍ରକଳ୍ପଗୁଡ଼ିକ ମଧ୍ୟରେ ଗ୍ରୀନ୍ ଏନର୍ଜି ଉପକରଣ, ଧାତୁ ଓ ଡାଉନଷ୍ଟ୍ରିମ୍, ବୟନ ଓ ପୋଷାକ, ପ୍ଲାଷ୍ଟିକ୍, ପର୍ଯ୍ୟଟନ, କୃଷି ଓ ଖାଦ୍ୟ ପ୍ରକ୍ରିୟାକରଣ, ପ୍ରତିରକ୍ଷା ଉତ୍ପାଦନ, ଆଇଟି, ଅଟୋମୋବାଇଲ୍, ସିମେଣ୍ଟ ଶିଳ୍ପ ବିଭିନ୍ନ ଜିଲାରେ ଆରମ୍ଭ ହେବାକୁ ଯାଉଛି, ଯାହା ରାଜ୍ୟ ଅର୍ଥନୀତିରେ ଦ୍ରୁତ ବିକାଶ ଘଟାଇବ।

ଆୟୋଜିତ ସାଧାରଣ ସଭାରେ ଯୋଗଦେଇ ମୁଖ୍ୟମନ୍ତ୍ରୀ କହିଛନ୍ତି, 'ସମୃଦ୍ଧ ଓଡ଼ିଶା'ର ସ୍ୱର୍ଣ୍ଣିମ ଯାତ୍ରାରେ ଏକ ଗୁରୁତ୍ୱପୂର୍ଣ୍ଣ ଫର୍ଦ୍ଦ ଯୋଡ଼ିହେଲା। ବର୍ତ୍ତମାନ ଓଡ଼ିଶାରେ ଚାଲିଥିବା ଦ୍ୱିତୀୟ ଶିଳ୍ପ ବିପ୍ଳବର ଏହା ହେଉଛି ବାସ୍ତବ ପ୍ରତିଫଳନ। ପୂର୍ବରୁ ଆମ ସରକାର ଗତ ୧୮-୨୦ ମାସ ମଧ୍ୟରେ ପ୍ରାୟ ଅଢେଇ ଲକ୍ଷ କୋଟି ଟଙ୍କାର ୧୦୯ଟି ପ୍ରକଳ୍ପର ଶିଳାନ୍ୟାସ ଓ ଉଦ୍‌ଘାଟନ କରିଛନ୍ତି, ଯଦ୍ୱାରା ୧ଲକ୍ଷ ୭୬ ହଜାର ନିଯୁକ୍ତି ସୃଷ୍ଟି ହୋଇପାରିଛି। ଆମକୁ ଯେଉଁ ସାମଗ୍ରୀ ବିଦେଶରୁ ଆମଦାନୀ କରିବାକୁ ପଡୁଥିଲା, ସେଗୁଡ଼ିକ ଏବେ ଆମ ମାଟିରେ ତିଆରି ହେବ। ଏହି ସଫଳତା ଆମ ପାଇଁ ଗର୍ବ ଓ ଗୌରବର ବିଷୟ। ଏହି ପ୍ରକଳ୍ପଗୁଡ଼ିକ ଆତ୍ମନିର୍ଭର ଭାରତ ଗଠନରେ ଗୁରୁତ୍ୱପୂର୍ଣ୍ଣ ଭୂମିକା ଗ୍ରହଣ କରିବ। ଚଳିତ ବଜେଟରେ ଭିତ୍ତିଭୂମି ପାଇଁ ୭୨ହଜାର କୋଟିରୁ ଅଧିକ ଟଙ୍କାର ପ୍ରାବଧାନ କରାଯାଇଛି, ଯାହା ବର୍ତ୍ତମାନ ଓଡ଼ିଶା ଜିଡିପିର ପ୍ରାୟ ୬.୫ ପ୍ରତିଶତ ବୋଲି ମୁଖ୍ୟମନ୍ତ୍ରୀ କହିଥିଲେ।

କାର୍ଯ୍ୟକ୍ରମ ଆରମ୍ଭରେ ମୁଖ୍ୟମନ୍ତ୍ରୀ ବିଭିନ୍ନ ରାଜ୍ୟ ଓ ରାଜ୍ୟ ବାହାରୁ ଆସିଥିବା ଶିଳ୍ପପତିମାନଙ୍କ ସହ ଏକ ସ୍ୱତନ୍ତ୍ର ରାଉଣ୍ଡଟେବୁଲ୍ ବୈଠକରେ ଯୋଗଦେଇ ନୂତନ ପ୍ରକଳ୍ପଗୁଡ଼ିକ ବିଷୟରେ ଆଲୋଚନା କରିଥିଲେ। ରାଜ୍ୟରେ ଶିଳ୍ପର ବିକାଶ ପାଇଁ ଓଡ଼ିଶା ସରକାର ସମସ୍ତ ପ୍ରକାର ସହଯୋଗ ଯୋଗାଇବାକୁ ପ୍ରତିବଦ୍ଧ ବୋଲି ସେ କହିଥିଲେ। ସଭା ପରେ ମୁଖ୍ୟମନ୍ତ୍ରୀ ବିଭିନ୍ନ ଶିଳ୍ପ ଅନୁଷ୍ଠାନ ଦ୍ୱାରା ଆୟୋଜିତ ପ୍ରକଳ୍ପଗୁଡ଼ିକର ପ୍ରଦର୍ଶନୀ ବୁଲି ଦେଖିବା ସହ କମ୍ପାନୀ ପ୍ରତିନିଧିମାନଙ୍କ ସହିତ କଥା ହୋଇଥିଲେ। ଏକ ☞ପୃଷ୍ଠା-୭

ରାଜ୍ୟ ସଭା ସଂସଦୀୟ ଦଳ ନେତା ପଦରୁ ସସ୍ମିତଙ୍କ ଇସ୍ତଫା

ବିଜେଡି ଏମ୍‌ପିମାନଙ୍କ ଚିଠି ପରେ ପଦରୁ ଓହ୍ଲାଇଲେ

ସସ୍ମିତ ପାତ୍ର

ଭୁବନେଶ୍ୱର, ୮।୪(ସୁନିତ୍ ମିଶ୍ର)

ରାଜ୍ୟ ସଭାର ସଂସଦୀୟ ଦଳ ନେତା ପଦରୁ ସସ୍ମିତ ପାତ୍ର ଇସ୍ତଫା ଦେଇଛନ୍ତି। ବିଜେଡି ସଭାପତି ତଥା ବିରୋଧୀ ଦଳ ନେତା ନବୀନ ପଟ୍ଟନାୟକଙ୍କ ନିକଟକୁ ସେ ତାଙ୍କ ଇସ୍ତଫାପତ୍ର ପଠାଇ ଦେଇଥିବା ଜଣାପଡ଼ିଛି। କିଛିଦିନ ହେବ ସସ୍ମିତଙ୍କୁ ସଂସଦୀୟ ଦଳ ନେତା ପଦରୁ ହଟାଇବା ଲାଗି ରାଜ୍ୟ ସଭାର ସବୁ ଦଳୀୟ ଏମ୍‌ପି ଚିଠି ମାଧ୍ୟମରେ ନବୀନଙ୍କୁ ଜଣାଇଥିବା ଚର୍ଚ୍ଚା ହେଉଥିଲା। ମାତ୍ର ଏନେଇ ସସ୍ମିତ ବିଧିବଦ୍ଧ ଭାବେ କିଛି ସୂଚନା ଦେଉ ନ ଥିଲେ। ମାତ୍ର ସସ୍ମିତ ବୁଧବାର ଇସ୍ତଫା ଦେବାପରେ ସେହି ଚର୍ଚ୍ଚାର ସତ୍ୟତା ଥିବା ଏକ ପ୍ରକାର ସ୍ପଷ୍ଟ ହୋଇଛି।

ସୂତ୍ରରୁ ମିଳିଥିବା ଖବର ମୁତାବକ, ୱକଫ୍ ବିଲ୍ ସମୟରେ ଭାଜପା ସମର୍ଥିତ ଏନ୍‌ଡିଏ ସରକାରକୁ ବିଜେଡି ଏମ୍‌ପିମାନେ ସମର୍ଥନ ଦେବା ପରେ ଯେଉଁ ବାଦବିବାଦ ଆରମ୍ଭ ହୋଇଥିଲା ସସ୍ମିତଙ୍କ ଇସ୍ତଫା ପଛରେ ଏହା ମଧ୍ୟ ଗୋଟିଏ କାରଣ ବୋଲି କୁହାଯାଉଛି। ସେହିପରି ପୂର୍ବତନ ମୁଖ୍ୟମନ୍ତ୍ରୀ ବିଜୁ ପଟ୍ଟନାୟକଙ୍କ ବାବଦରେ ଭାଜପା ଏମ୍‌ପି ନିଶିକାନ୍ତ ଦୁବେ ଦେଇଥିବା ମନ୍ତବ୍ୟକୁ ନେଇ ରାଜ୍ୟ ସଭାର ଅନ୍ୟ ଏମ୍‌ପିମାନେ ପ୍ରଶ୍ନ ଉଠାଇଥିବା ଚର୍ଚ୍ଚା ହେଉଛି। ଜଣେ ବରିଷ୍ଠ ବିଜେଡି ନେତାଙ୍କ ସୂତ୍ରରୁ ମିଳିଥିବା ଖବର ଅନୁଯାୟୀ, ଦୁବେ ଯେତେବେଳେ ମନ୍ତବ୍ୟ ଦେଲେ କାହା ସହ ଆଲୋଚନା ନ କରି ସସ୍ମିତ ପ୍ରଥମେ ତାଙ୍କ ସାମାଜିକ ଗଣମାଧ୍ୟମରେ ଗୋଟିଏ ପୋଷ୍ଟ ସେହି ଘଟଣାକୁ ନେଇ କରିଦେଲେ। ଏହାପରେ ଯେଉଁ ସୋମବାର ପଡ଼ିଲା, ରାଜ୍ୟ ସଭାରେ କାହାକୁ କିଛି ନ କହି ନିଶିକାନ୍ତ ଦୁବେଙ୍କ ମନ୍ତବ୍ୟ ଉପରେ ପ୍ରତିକ୍ରିୟା ରଖି ଏକୁଟିଆ କକ୍ଷତ୍ୟାଗ କଲେ। ବିଜେଡି ରାଜ୍ୟ ସଭା ଦଳ ନେତା ଭାବେ ଯେତେବେଳେ ସସ୍ମିତ କକ୍ଷତ୍ୟାଗ କଲେ ତାଙ୍କ ପଛରେ ଅନ୍ୟ ଏମ୍‌ପିମାନେ ବାଧ୍ୟହୋଇ ବାହାରକୁ ଚାଲିଗଲେ। ଏହି ଘଟଣାକୁ ନେଇ ମଧ୍ୟ ସେମାନଙ୍କ ମଧ୍ୟରେ ଅସନ୍ତୋଷ ଜୋର୍ ଧରିଲା। ଏହାପରେ ସବୁ ଏମ୍‌ପି ଏ ବାବଦରେ ନବୀନ ନିବାସକୁ ସେମାନଙ୍କ ଅଭିଯୋଗରେ ସସ୍ମିତଙ୍କୁ ରାଜ୍ୟ ସଭା ଦଳ ନେତା ପଦରୁ କାଢ଼ିବା ପାଇଁ ଦାବିକଲେ। ଶେଷରେ ନବୀନ ଏହି କଥାକୁ ଗ୍ରହଣକରି ସସ୍ମିତଙ୍କୁ ପଦରୁ ☞ପୃଷ୍ଠା-୭

No. 4001/13/2627

ଶ୍ରୀ ନରେନ୍ଦ୍ର ମୋଦୀ
ପ୍ରଧାନମନ୍ତ୍ରୀ

ଓଡ଼ିଶା ସରକାର | OPTCL Lifeline of Odisha

ଶ୍ରୀ ମୋହନ ଚରଣ ମାଝୀ
ମୁଖ୍ୟମନ୍ତ୍ରୀ, ଓଡ଼ିଶା

୬୦୦ କୋଟି ଟଙ୍କା ବ୍ୟୟରେ
ଭୁବନେଶ୍ୱର ବିଦ୍ୟୁତ୍ ଶକ୍ତି ବ୍ୟବସ୍ଥାର ସଂପ୍ରସାରଣ
୩ଟି ଗ୍ରିଡ୍ ସବଷ୍ଟେସନ ଏବଂ ୮ଟି ଗୁରୁତ୍ୱପୂର୍ଣ୍ଣ ଟ୍ରାନ୍ସମିସନ ଲାଇନ

ଲୋକାର୍ପଣ କରିବେ
ଶ୍ରୀ ମୋହନ ଚରଣ ମାଝୀ
ମୁଖ୍ୟମନ୍ତ୍ରୀ

ଗରିମାମୟ ଉପସ୍ଥିତି
ଶ୍ରୀ କନକ ବର୍ଦ୍ଧନ ସିଂହ ଦେଓ
ଉପ-ମୁଖ୍ୟମନ୍ତ୍ରୀ, ଓଡ଼ିଶା
ଶ୍ରୀମତୀ ଅପରାଜିତା ଷଡ଼ଙ୍ଗୀ
ସାଂସଦ, ଭୁବନେଶ୍ୱର
ଶ୍ରୀ ନବ କିଶୋର ମଲ୍ଲିକ
ବିଧାୟକ, ଜୟଦେବ

୨୨୦/୧୩୨/୩୩ କେ.ଭି. ଜି.ଆଇ.ଏସ୍
ବାଲିଅନ୍ତା

୧୩୨/୩୩ କେ.ଭି. ଜି.ଆଇ.ଏସ୍
ସତ୍ୟନଗର

୧୩୨/୩୩ କେ.ଭି. ଜି.ଆଇ.ଏସ୍
ଏସ୍.ସି.ବି. ମେଡିକାଲ, କଟକ

OIPR-4001/4011/2/26-27/0004

୦୯ ଅପ୍ରେଲ ୨୦୨୬ । ଦିବା ୧୧ ଘଟିକା । ବାଲିଅନ୍ତା, ଖୋର୍ଦ୍ଧା

ଶକ୍ତି ବିଭାଗ, ଓଡ଼ିଶା ସରକାର

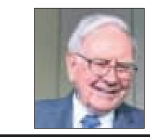

ଦୁନିଆରେ ଯଦି ସବୁଠୁ ଉତ୍କୃଷ୍ଟ ନିବେଶ କ୍ଷେତ୍ର ରହିଥାଏ ତେବେ ତାହା ହେଉଛି ନିଜ ମଧ୍ୟରେ ନିବେଶ କରିବା।
– ୱାରେନ୍ ବଫେଟ୍(ଆମେରିକୀୟ ନିବେଶକାରୀ ଓ ଶିଳ୍ପପତି)

ବିଏସ୍ଇ ସେନ୍ସେକ୍ସ
୭୭,୫୬୨(+୨୯୪୬)

୧ ଡଲାର = ୯୨.୫୫ ଟଙ୍କା

ବ୍ରେଣ୍ଟ କ୍ରୁଡ୍ ଅଏଲ୍ (ପ୍ରତି ବ୍ୟାରେଲ୍) ୯୪.୨୭ ଡଲାର

ଜିଡିପି ଅଭିବୃଦ୍ଧି ଆକଳନ ୬.୯%: ଆର୍‌ବିଆଇ

ନୂଆଦିଲ୍ଲୀ , ୮।୪

୨୦୨୬-୨୭ ଆର୍ଥିକ ବର୍ଷରେ ଦେଶର ଜିଡିପି ଅଭିବୃଦ୍ଧି ୬.୯ ପ୍ରତିଶତ ରହିବ ବୋଲି ଭାରତୀୟ ରିଜର୍ଭ ବ୍ୟାଙ୍କ (ଆର୍‌ବିଆଇ) ପକ୍ଷରୁ ଆକଳନ କରାଯାଇଛି। ବୁଧବାର ମୁଦ୍ରାନୀତି କମିଟି(ଏମ୍‌ପିସି) ବୈଠକ ଶେଷ ହେବା ପରେ ରେପୋ ହାର ଅପରିବର୍ତ୍ତିତ ରଖିବା ନେଇ ଆର୍‌ବିଆଇ ପକ୍ଷରୁ ଘୋଷଣା କରାଯିବା ଚଳିତ ଆର୍ଥିକ ବର୍ଷରେ ଜିଡିପି ଅଭିବୃଦ୍ଧି ସମ୍ପର୍କରେ ଗଭର୍ନର ସଞ୍ଜୟ ମାଲହୋତ୍ରା ସୂଚନା ଦେଇଥିଲେ। ସେ କହିଥିଲେ, ଚଳିତ ଆର୍ଥିକ ବର୍ଷର ପ୍ରଥମ ତ୍ରୈମାସରେ ଜିଡିପି ଅଭିବୃଦ୍ଧି ଆକଳନ ୬.୮ ପ୍ରତିଶତ ରହିଥିଲାବେଳେ ଦ୍ୱିତୀୟ ତ୍ରୈମାସରେ ୬.୭ ପ୍ରତିଶତ , ତୃତୀୟ ତ୍ରୈମାସରେ ୭ ପ୍ରତିଶତ ଏବଂ ୪ର୍ଥ ତଥା ଶେଷ ତ୍ରୈମାସରେ ଅଭିବୃଦ୍ଧି ୭.୨ ପ୍ରତିଶତ ରହିଛି। ପଶ୍ଚିମ ଏସିଆ ଯୁଦ୍ଧ ପରିସ୍ଥିତିକୁ ନେଇ ଜାତୀୟ ଅଭିବୃଦ୍ଧି ଧାରା ପ୍ରଭାବିତ ହୋଇଥିଲେ ହେଁ କେତେକ ପ୍ରମୁଖ କ୍ଷେତ୍ରର ଅର୍ଥନୈତିକ ଅଭିବୃଦ୍ଧି ଧାରା ଅବ୍ୟାହତ ରହିବ ବୋଲି ସେ କହିଛନ୍ତି। ଯୁଦ୍ଧ ପୂର୍ବରୁ ୨୦୨୬-୨୭ ଆର୍ଥିକ ବର୍ଷରେ ଜିଡିପି ଅଭିବୃଦ୍ଧି ହାର ୬.୮ରୁ ୭.୨ ପ୍ରତିଶତ ରହିବ ବୋଲି ମୁଖ୍ୟ ଅର୍ଥନୈତିକ ପରାମର୍ଶଦାତା ଭି.ଅନନ୍ତ ନାଗେଶ୍ୱରନ୍ ଆକଳନ କରିଥିଲେ। କିନ୍ତୁ ସାମ୍ପ୍ରତିକ ସ୍ଥିତିକୁ ନେଇ ଆର୍‌ବିଆଇ ଏଥିରେ ହ୍ରାସ କରିଛି। ଅନ୍ୟପକ୍ଷରେ ନୂଆ ଜିଡିପି ସିରିଜ୍ ଅନୁସାରେ ୨୦୨୫-୨୬ ଆର୍ଥିକ ବର୍ଷରେ ଜିଡିପି ଅଭିବୃଦ୍ଧି ହାର ୭.୬ ପ୍ରତିଶତ ରହିବ ବୋଲି କୁହାଯାଇଛି।

ରେପୋ ହାର ଅପରିବର୍ତ୍ତିତ

ମଧ୍ୟପ୍ରାଚ୍ୟ ଯୁଦ୍ଧ ସ୍ଥିତିକୁ ନେଇ ମହଙ୍ଗା ଭୟ

ନୂଆଦିଲ୍ଲୀ , ୮।୪

ସଞ୍ଜୟ ମାଲହୋତ୍ରା

ଭାରତୀୟ ରିଜର୍ଭ ବ୍ୟାଙ୍କ(ଆର୍‌ବିଆଇ)ର ମୁଦ୍ରାନୀତି କମିଟି(ଏମ୍‌ପିସି) ବୈଠକକୁ ନେଇ ଯାହା ଆଶା କରାଯାଉଥିଲା ତାହା ହିଁ ଘଟିଛି। ରେପୋ ହାର ଅପରିବର୍ତ୍ତିତ ରଖିବାକୁ ଏମ୍‌ପିସି ବୈଠକରେ ବୁଧବାର ଘୋଷଣା କରାଯାଇଛି। ଚଳିତ ଆର୍ଥିକ ବର୍ଷ(୨୦୨୬-୨୭)ର ପ୍ରଥମ ଏମ୍‌ପିସି ବୈଠକ ଗତ ୬ ତାରିଖରୁ ଆରମ୍ଭ ହୋଇ ବୁଧବାର ଶେଷ ହୋଇଥିଲାବେଳେ ସାମ୍ପ୍ରତିକ ଅର୍ଥ ବ୍ୟବସ୍ଥାକୁ ନେଇ ଏହି ବୈଠକର ନିଷ୍ପତ୍ତି ଅତ୍ୟନ୍ତ ଗୁରୁତ୍ୱପୂର୍ଣ୍ଣ ଥିଲା। ବିଶେଷକରି ମଧ୍ୟପ୍ରାଚ୍ୟ ଯୁଦ୍ଧ ସ୍ଥିତିକୁ ନେଇ ଜାତୀୟ ଅର୍ଥନୀତି ପ୍ରଭାବିତ ହୋଇଥିବାରୁ ରିଜର୍ଭ ବ୍ୟାଙ୍କ ସୁଧ (ରେପୋ) ହାର କ'ଣ ରହିବ ତାହାକୁ ନେଇ ବିଭିନ୍ନ ମହଲରେ ଉତ୍କଣ୍ଠା ଲାଗି ରହିଥିଲା। ତେବେ ସାମ୍ପ୍ରତିକ ସ୍ଥିତିକୁ ମୁକାବିଲା କରିବା ଏବଂ ଆଗାମୀ ଦିନରେ ଜାତୀୟ ଅଭିବୃଦ୍ଧି ଧାରାକୁ ସ୍ୱାଭାବିକ ରଖିବା ଲକ୍ଷ୍ୟରେ ଏମ୍‌ପିସି କମିଟି ଏହି ଗୁରୁତ୍ୱପୂର୍ଣ୍ଣ ନିଷ୍ପତ୍ତି ନେଇଛି। ବର୍ତ୍ତମାନ ଇରାନ୍ ଓ ଆମେରିକା ମଧ୍ୟରେ ଯୁଦ୍ଧ ବିରତିକୁ ନେଇ କିଛିଟା ବୁଝାମଣା ହେବା ସହ ୧୫ ଦିନ ଲାଗି ଯୁଦ୍ଧବିରତି ଘୋଷଣା କରାଯାଇଛି। ହେଲେ ଯୁଦ୍ଧ ଭୟ ସମ୍ପୂର୍ଣ୍ଣ ଟଳିନାହିଁ। ଏହାକୁ ନେଇ ଜାତୀୟ ଅର୍ଥନୀତି ଉପରେ ଯୁଦ୍ଧର ପ୍ରଭାବ ଅନିଶ୍ଚିତ ହୋଇପଡ଼ିଛି। ସେହିପରି ଚଳିତବର୍ଷ ମୌସୁମୀର ସ୍ୱାଭାବିକତା ଏବଂ କୃଷି ଉତ୍ପାଦନ ଉପରେ ଏହାର ପ୍ରଭାବ ଆଶଙ୍କା ସହ ଯୁଦ୍ଧ ସ୍ଥିତି ଭବିଷ୍ୟତରେ ମହଙ୍ଗା ସ୍ଥିତି ଉତ୍ପନ୍ନ କରିବା ଆଶଙ୍କାକୁ ଦୃଷ୍ଟିରେ ରଖି ରିଜର୍ଭ ବ୍ୟାଙ୍କ ସୁଧ ହାର ଅପରିବର୍ତ୍ତିତ ରଖିବାକୁ ନିଷ୍ପତ୍ତି ନେଇଥିବା କୁହାଯାଇଛି। ଆର୍‌ବିଆଇ 'ୱେଟ୍ ଆଣ୍ଡ ୱାଚ୍' ଭିତ୍ତିରେ 'ନ୍ୟୁଟ୍ରାଲ ଷ୍ଟାନ୍ସ' ନୀତି ଗ୍ରହଣ କରି ରେପୋ ହାର ପୂର୍ବବତ୍ ୫.୨୫ ପ୍ରତିଶତରେ ସୀମିତ ରଖିଛନ୍ତି। ଏ ସମ୍ପର୍କରେ ଆର୍‌ବିଆଇ ଗଭର୍ନର ସଞ୍ଜୟ ମାଲହୋତ୍ରା କହିଛନ୍ତି, ଦେଶର ଅର୍ଥନୀତି ବ୍ୟବସ୍ଥା ସୁଦୃଢ଼ ରହିଥିଲେ ହେଁ ଯୁଦ୍ଧ ପରିସ୍ଥିତିକୁ ନେଇ ଅନେକ ଦିଗରେ ଆହ୍ୱାନ ରହିଛି। ବିଶେଷକରି ଅନ୍ତର୍ଜାତୀୟ ବଜାରରେ ତୈଳ ଓ ଗ୍ୟାସ୍ ଦର ବୃଦ୍ଧି ଏବେ ଖାଉଟିଙ୍କଠାରୁ ଆରମ୍ଭକରି ଶିଳ୍ପ କ୍ଷେତ୍ରକୁ ପ୍ରଭାବିତ କରିଥିବାରୁ ବୃହତର ଦୃଷ୍ଟିରେ ଏହାର ପ୍ରଭାବ ଆର୍ଥିକ ଧାରାକୁ ମଧ୍ୟ ପ୍ରଭାବିତ କରିବା ଆଶଙ୍କା ରହିଛି। ତେଣୁ ସବୁ ଦିଗକୁ ବିଚାରକରି ଆର୍‌ବିଆଇ ରେପୋ ହାର ଅପରିବର୍ତ୍ତିତ ରଖିବାକୁ ନିଷ୍ପତ୍ତି ନେଇଛି ବୋଲି ମାଲହୋତ୍ରା କହିଛନ୍ତି। ରେପୋ ଅପରିବର୍ତ୍ତିତ ରହିବା ଦ୍ୱାରା ଖାଉଟି ସ୍ତରରେ କୌଣସି ଲାଭ ନ ମିଳିଲେ ମଧ୍ୟ ବ୍ୟାଙ୍କ ସୁଧ ହାର ଏବଂ କିସ୍ତି ଅପରିବର୍ତ୍ତିତ ରହିବ। ଗ୍ରାହକମାନଙ୍କ ଉପରେ କୌଣସି ଉଚ୍ଚ ସୁଧ ହାର ଚାପ ପଡ଼ିବ ନାହିଁ। ଏହାକୁ ମିଶାଇ ଆର୍‌ବିଆଇ କ୍ରମାଗତ ତୃତୀୟ ଥର ପାଇଁ ରେପୋ ଅପରିବର୍ତ୍ତିତ ରଖିଛି।

ଉଲ୍ଲେଖଯୋଗ୍ୟ, ୨୦୨୫ ଫେବୃଆରୀ ପୂର୍ବରୁ ରେପୋ ହାର କ୍ରମାଗତ ୫ ବର୍ଷ ଧରି ୬.୫ ପ୍ରତିଶତ ରହିଥିଲା। କିନ୍ତୁ ସେହି ମାସରେ ଏଥିରେ ୨୫ ବେସିସ୍ ପଏଣ୍ଟ ହ୍ରାସ କରାଯାଇ ଏହାକୁ ୬.୨୫ ପ୍ରତିଶତ ରଖାଯାଇଥିଲା। ଏହାର ପରବର୍ତ୍ତୀ ଏମ୍‌ପିସି ବୈଠକରେ ଅର୍ଥାତ୍ ୨୦୨୫ ଏପ୍ରିଲରେ ପୁଣି ରେପୋ ହାରରେ ୨୫ ବେସିସ୍ ପଏଣ୍ଟ ହ୍ରାସ କରାଯାଇ ଏହାକୁ ୬ ପ୍ରତିଶତ ରଖାଯାଇଥିଲା। ଏହାପରେ ଜୁନ୍‌ରେ ଏହା ୫.୫ ପ୍ରତିଶତକୁ ହ୍ରାସ କରାଯାଇଥିଲାବେଳେ ୨୦୨୫ ଡିସେମ୍ବରରେ ପୁଣି ୨୫ ବେସିସ୍ ପଏଣ୍ଟ ହ୍ରାସରେ ଏହାକୁ ୫.୨୫ ପ୍ରତିଶତ ରଖାଯାଇଥିଲା।

ଯୁଦ୍ଧବିରତି, ଅପରିବର୍ତ୍ତିତ ରେପୋକୁ ନେଇ ନିବେଶକ ଉତ୍ସାହିତ

ସେନ୍‌ସେକ୍ସରେ ୨୯୪୬ ପଏଣ୍ଟ ବୃଦ୍ଧି

ମୁମ୍ବାଇ , ୮।୪

ଗତ କିଛିଦିନ ହେଲା ପୂର୍ବ ତୁଳନାରେ ଉତ୍ସାହିତ ରହିଥିବା ଭାରତୀୟ ଶେୟାର ବଜାର ବୁଧବାର ରେକର୍ଡ କରିଛି। ଭିନ୍ନ କାରଣକୁ ନେଇ ନିବେଶକ ଉତ୍ସାହିତ ହୋଇଥିବାବେଳେ ଗୋଟିଏ ପର୍ଯ୍ୟାୟ କାରବାରରେ ବିଏସ୍ଇ ସେନ୍‌ସେକ୍ସ ତାଲିକାଭୁକ୍ତ କମ୍ପାନୀଗୁଡ଼ିକର ଶେୟାର ଭଲ ପ୍ରଦର୍ଶନ କରିବା ସହ ନ୍ୟାଶନାଲ ଷ୍ଟକ୍ ଏକ୍ସଚେଞ୍ଜ (ଏନ୍‌ଏସ୍ଇ) କାରବାରରେ ମଧ୍ୟ ଆଖିଦୃଶିଆ ଉନ୍ନତି ଘଟିଛି। ଇରାନ୍ ବିରୋଧରେ ଆମେରିକା ୧୫ ଦିନ ଯୁଦ୍ଧବିରତି ଘୋଷଣା କରିବା ପରେ ଅନ୍ତର୍ଜାତୀୟ ବଜାରରେ ତୈଳ ଦର ହ୍ରାସ ପାଇଛି। ଏହାକୁ ନେଇ ବିଦେଶୀ ନିବେଶକ ଉତ୍ସାହିତ ହେବା ସହ ବୈଶ୍ୱିକ ସ୍ତରରେ ଷ୍ଟକ୍ କାରବାର ଉନ୍ନତି ଘଟିଛି। ଏହାର ପ୍ରଭାବରେ ଭାରତୀୟ ଶେୟାର ବଜାରରେ ମଧ୍ୟ ଉତ୍ସାହ ପରିଲକ୍ଷିତ ହୋଇଛି। ଅନ୍ୟପକ୍ଷରେ ଭାରତୀୟ ରିଜର୍ଭ ବ୍ୟାଙ୍କ ରେପୋ ହାର ଅପରିବର୍ତ୍ତିତ ରଖିବା ଘୋଷଣା କରାଯିବା ପରେ ଘରୋଇ ନିବେଶକ ଆହୁରି ଉତ୍ସାହିତ ହୋଇପଡ଼ିଛନ୍ତି। ଏହାକୁ ନେଇ ବୁଧବାର ଉଭୟ ଷ୍ଟକ୍ ଏକ୍ସଚେଞ୍ଜ କାରବାରରେ ବୃଦ୍ଧି ଘଟିଛି। ବିଏସ୍ଇ ସେନ୍‌ସେକ୍ସରେ ୨୯୪୬ ପଏଣ୍ଟ ବୃଦ୍ଧି ଘଟି କାରବାର ଶେଷ ବେଳକୁ ଏହା ୭୭,୫୬୨ ପଏଣ୍ଟରେ ବନ୍ଦ ରହିଛି। ସେହିପରି ନିଫ୍ଟି ମଧ୍ୟ ୮୭୩ ପଏଣ୍ଟ ବୃଦ୍ଧିରେ କାରବାର ଶେଷ ସୁଦ୍ଧା ୨୩,୯୯୭ ପଏଣ୍ଟରେ ବନ୍ଦ ରହିଥିବା ଜଣାପଡ଼ିଛି। ରେପୋ ହାର ଅପରିବର୍ତ୍ତିତ ରଖାଯାଇଥିବାରୁ ରିଅଲ ଇଷ୍ଟେଟ୍, ବ୍ୟାଙ୍କିଙ୍ଗ୍, ଅଟୋମୋବାଇଲ ଏବଂ ଫାଇନାନ୍ସିଆଲ ଷ୍ଟକ୍ କାରବାରରେ ସର୍ବାଧିକ ବୃଦ୍ଧି ଘଟିଥିବା କୁହାଯାଇଛି।

ଉତ୍ପାଦର ଗୁଣବତ୍ତା ସହ ବୁଝାମଣା କରନ୍ତୁ ନାହିଁ

୨୦୨୧ରେ ପ୍ରତିଷ୍ଠିତ ଉଦୟନାଥ ରିଟେଲ ପ୍ରାଇଭେଟ୍ ଲିମିଟେଡ୍‌ର ଏକ ୟୁନିଟ୍ 'ଅର୍ଗାନିକ୍ ମା' ୨୦୨୨ରେ ଭୁବନେଶ୍ୱରର ଡିଏନ୍ ରେଗାଲିଆରୁ ଆରମ୍ଭ ହୋଇଥିଲା। କ୍ରମେ ଏହା ରାଜ୍ୟରେ ବ୍ୟବସାୟ ସମ୍ପ୍ରସାରଣ କରିବାରେ ଲାଗିଛି। ଏହାର ପରିଚାଳନା ନିର୍ଦ୍ଦେଶକ ତଥା ଯୁବୋଦ୍ୟୋଗୀ ଇଂ. ସସ୍ମିତ ରଞ୍ଜନ ସାହୁ ପ୍ରତିଷ୍ଠାନର ସଫଳତାକୁ ଆଗେଇନେବାକୁ ପ୍ରୟାସ ଜାରି ରଖିଛନ୍ତି। ସସ୍ମିତଙ୍କ ଔଦ୍ୟୋଗିକ ଯାତ୍ରା ସମ୍ପର୍କରେ ଏକ ସ୍ୱତନ୍ତ୍ର ସାକ୍ଷାତ୍‌କାର...

ଇଂ. ସସ୍ମିତ ରଞ୍ଜନ ସାହୁ

ପ୍ର- ଅର୍ଗାନିକ୍ ମା' ପ୍ରତିଷ୍ଠା ଚିନ୍ତାଧାରା କିପରି ମନକୁ ଆସିଥିଲା ଏବଂ ବର୍ତ୍ତମାନ ପର୍ଯ୍ୟନ୍ତ ଯାତ୍ରା କିପରି ରହିଛି?

ଉ- ବ୍ୟକ୍ତି ଜୀବନର କିଛି ଘଟଣାକୁ ନେଇ ଏହି ଉଦ୍ୟୋଗ କରିବା ପାଇଁ ନିଷ୍ପତ୍ତି ନେଇଥିଲି। ୨୦୨୨ରେ ମୋ ମା'ଙ୍କର କ୍ୟାନ୍‌ସରରେ ଦେହାନ୍ତ ହୋଇଥିଲା। ସେତେବେଳେ ସ୍ୱାସ୍ଥ୍ୟ, ଉତ୍ତମ ଗୁଣବତ୍ତାଯୁକ୍ତ ଖାଦ୍ୟ ଏବଂ ଦୈନନ୍ଦିନ ଜୀବନରେ ଏହାର ପ୍ରଭାବ ସମ୍ପର୍କରେ ଚିନ୍ତା କରିଥିଲି ଏବଂ ମା'ଙ୍କ ଉଦ୍ଦେଶ୍ୟରେ ଅର୍ଗାନିକ୍ ମା' ଆରମ୍ଭ କରିଥିଲି। ଅର୍ଗାନିକ୍ ମା'ର ଲକ୍ଷ୍ୟ ହେଉଛି, ସୁଲଭ ମୂଲ୍ୟରେ ଉଚ୍ଚମାନର ଉତ୍ପାଦ ଯୋଗାଇବା, ଯଦ୍ୱାରା ସ୍ୱାସ୍ଥ୍ୟ ପ୍ରତି ସଚେତନ ଲୋକମାନେ ଆର୍ଥିକ ବୋଝ ବିନା ଉତ୍ତମ ଖାଦ୍ୟ ପାଇପାରିବେ। ସେହିପରି ମହିଳା ସଶକ୍ତୀକରଣ ତଥା ଗ୍ରାମୀଣ ବିକାଶକୁ ଆମେ ଗୁରୁତ୍ୱ ଦେଇଥାଉ। ଆମେ ବିଶ୍ୱାସ କରୁ ଯେ, ଯେତେବେଳେ ଗ୍ରାମୀଣ ସମ୍ପ୍ରଦାୟଗୁଡ଼ିକୁ ଅର୍ଥନୈତିକ ପ୍ରଗତିରେ ସାମିଲ କରାଯାଏ, ସେତେବେଳେ ପ୍ରକୃତ ଅଭିବୃଦ୍ଧି ହୁଏ। ଅର୍ଗାନିକ୍ ମା' ମାଧ୍ୟମରେ ଆମେ ଏପରି ସୁଯୋଗ ସୃଷ୍ଟି କରିବାକୁ ଲକ୍ଷ୍ୟ ରଖିଛୁ, ଯେଉଁଠାରେ ମହିଳାମାନେ ସକ୍ରିୟ ଭାବରେ ଅଂଶଗ୍ରହଣ କରିପାରିବେ, ଯୋଗଦାନ ଦେଇପାରିବେ ଏବଂ ସମ୍ମାନ ଓ ଆର୍ଥିକ ସ୍ୱାଧୀନତା ସହିତ ଆଗକୁ ବଢ଼ିପାରିବେ।

ପ୍ର- ଆପଣଙ୍କର ଅର୍ଗାନିକ୍ ମସଲା ଏବଂ ଡ୍ରାଏ ଫ୍ରୁଟସ୍‌ର ଉତ୍ତମ ଗୁଣବତ୍ତା କିପରି ସୁନିଶ୍ଚିତ କରନ୍ତି? ଆଗକୁ ନୂଆ ଉତ୍ପାଦ ବଜାରକୁ ଆଣିବା ଯୋଜନା ରହିଛି କି?

ଉ- ଅର୍ଗାନିକ୍ ମା'ରେ ସ୍ୱଚ୍ଛତା ଏବଂ ଗୁଣବତ୍ତା ନିୟନ୍ତ୍ରଣ ହେଉଛି ଆମ ବ୍ରାଣ୍ଡର ମୂଳଦୁଆ। ଆମେ ବିଶ୍ୱସ୍ତ ଉତ୍ସରୁ କଞ୍ଚାମାଲ ଚୟନ କରୁ ଏବଂ ସଂଗ୍ରହ, ସଫେଇ, ଗ୍ରେଡିଂ, ପ୍ୟାକେଜିଂ ଓ ସଂରକ୍ଷଣର ପ୍ରତ୍ୟେକ ପର୍ଯ୍ୟାୟ ଉପରେ ନଜର ରଖୁ। ଏହାଦ୍ୱାରା ଉତ୍ପାଦଗୁଡ଼ିକର ଶୁଦ୍ଧତା, ସତେଜତା ଏବଂ ପୁଷ୍ଟିକର ମୂଲ୍ୟ ବଜାୟ ରହେ। ଆମେ ଦୈନନ୍ଦିନ ସ୍ୱାସ୍ଥ୍ୟକର ଜରୁରୀ ସାମଗ୍ରୀ, ମୂଲ୍ୟଯୁକ୍ତ ଗ୍ରୋସରି ଓ ପ୍ରାକୃତିକ ଖାଦ୍ୟ ଉତ୍ପାଦଗୁଡ଼ିକର ସମ୍ପ୍ରସାରଣ ଯୋଜନା କରୁଛୁ।

ପ୍ର- ଭୁବନେଶ୍ୱର ଏବଂ ଓଡ଼ିଶାର ଅନ୍ୟ ସହରରେ ଆପଣଙ୍କର ଦ୍ରୁତ ରିଟେଲ୍ ସମ୍ପ୍ରସାରଣ ପଛରେ କେଉଁ ରଣନୀତି ରହିଛି? ଆଗକୁ ସମ୍ପ୍ରସାରଣ ପାଇଁ କିଛି ନୂଆ ଯୋଜନା ଅଛି କି?

ଉ- ଗ୍ରାହକମାନେ ଉଚିତ ମୂଲ୍ୟରେ ଉଚ୍ଚମାନର ଉତ୍ପାଦ ପାଇଲେ ବଜାରରେ ଚାହିଦା ସ୍ଥିର ରହିଥାଏ। ଏହି ଆଭିମୁଖ୍ୟ ଓଡ଼ିଶା ସାରା ଅର୍ଗାନିକ୍ ମା'କୁ ଗ୍ରହଣୀୟ କରିବାରେ ସାହାଯ୍ୟ କରିଛି। ବର୍ତ୍ତମାନ ଭୁବନେଶ୍ୱରର ପ୍ରାୟ ୫୦ଟି ଷ୍ଟୋର୍ ଏବଂ ଓଡ଼ିଶାର ରିଲାଏନ୍ସ ରିଟେଲ୍‌ର ୨୫ଟି ଷ୍ଟୋର୍‌ରେ ଆମର ଉତ୍ପାଦ ଉପଲବ୍ଧ। ଆମେ ପ୍ରମୁଖ ଇ-କମର୍ସ ପ୍ଲାଟଫର୍ମ ମାଧ୍ୟମରେ ମଧ୍ୟ ବିସ୍ତାର କରିଛୁ। ବର୍ତ୍ତମାନ ଅର୍ଗାନିକ୍ ମା' ଆମାଜନ, ଫ୍ଲିପକାର୍ଟ, ଜିଓମାର୍ଟରେ ଉପଲବ୍ଧ ହେଉଛି। ଆଗକୁ ବ୍ଲିଙ୍କଇଟ୍ ଏବଂ ବିଗ୍ ବାସ୍କେଟ୍ ସହ ଯୋଡ଼ି ହେବା ପାଇଁ ପ୍ରକ୍ରିୟା ଚାଲିଛି, ଯାହା ଆମର ପହଞ୍ଚକୁ ଆହୁରି ମଜଭୁତ କରିବ।

ପ୍ର- ଅର୍ଗାନିକ୍ ଏବଂ ସ୍ୱାସ୍ଥ୍ୟକର ସ୍ନାକ୍ସ ବର୍ଗରେ ଆପଣ ଗ୍ରାହକଙ୍କର କେଉଁ ପ୍ରକାରର ପସନ୍ଦ ଲକ୍ଷ୍ୟ କରୁଛନ୍ତି?

ଉ- ଏହି କ୍ଷେତ୍ରରେ ଗ୍ରାହକମାନେ ଉତ୍ପାଦର ଉପାଦାନ, ସ୍ୱଚ୍ଛତା ଏବଂ ସ୍ୱାସ୍ଥ୍ୟ ଉପକାରିତା ବିଷୟରେ ଅଧିକ ସଚେତନ ହେଉଛନ୍ତି। ଏବେ ଲୋକମାନେ ସଂରକ୍ଷଣମୁକ୍ତ (ପ୍ରିଜରଭେଟିଭ-ଫ୍ରି), କ୍ଲିନ୍-ଲେଭଲ୍ ଏବଂ ପ୍ରାକୃତିକ ଉପାଦାନରେ ନିର୍ମିତ ସ୍ନାକ୍ସ ପସନ୍ଦ କରୁଛନ୍ତି। ପାରମ୍ପରିକ ଭାରତୀୟ ସ୍ୱାସ୍ଥ୍ୟପ୍ରଦ ଖାଦ୍ୟ ଯଥା ମିଲେଟ୍ (ମାଣ୍ଡିଆ ଜାତୀୟ ଶସ୍ୟ), ଡ୍ରାଏ ଫ୍ରୁଟସ୍, ନଟସ୍ ଓ ଫ୍ରାଏଡ୍ ଫୁଡ୍‌ର ଲୋକପ୍ରିୟତା ବୃଦ୍ଧି ପାଉଛି।

ପ୍ର- ଅର୍ଗାନିକ୍ ରିଟେଲ ଶିଳ୍ପରେ କେଉଁ ସବୁ ଆହ୍ୱାନ ରହିଛି ଏବଂ ଯୁବୋଦ୍ୟୋଗୀଙ୍କୁ କ'ଣ ପରାମର୍ଶ ଦେବେ?

ଉ- ସବୁଠାରୁ ବଡ଼ ଆହ୍ୱାନ ହେଉଛି ମୂଲ୍ୟକୁ ନେଇ ଗ୍ରାହକଙ୍କ ଧାରଣା। ଅନେକ ଭାବନ୍ତି ଯେ ଅର୍ଗାନିକ୍ (ଜୈବିକ) ଉତ୍ପାଦ ସବୁବେଳେ ମହଙ୍ଗା। ଦ୍ୱିତୀୟରେ ସାଧାରଣ ଉତ୍ପାଦ ଏବଂ ଉଚ୍ଚମାନର ଅର୍ଗାନିକ୍ ଉତ୍ପାଦ ମଧ୍ୟରେ ଥିବା ପାର୍ଥକ୍ୟ ବିଷୟରେ ଗ୍ରାହକଙ୍କ ପାଖରେ ଠିକ୍ ଜ୍ଞାନର ଅଭାବ। ଏହାର ସମାଧାନ ପାଇଁ ଆମେ ଗ୍ରାହକଙ୍କ ସଚେତନତା ଏବଂ ଗୁଣବତ୍ତା ଉପରେ ଗୁରୁତ୍ୱ ଦେଉଛୁ। ପାରିବାରିକ ବ୍ୟବସାୟର ମୂଲ୍ୟବୋଧ ଏବଂ ବ୍ୟକ୍ତିଗତ ଜୀବନର ଅନୁଭୂତିରୁ ମୋତେ ପ୍ରେରଣା ମିଳିଛି। ନୂତନ ଉଦ୍ୟୋଗୀଙ୍କ ପାଇଁ କହିବାକୁ ଚାହିଁବି ଯେ ଗ୍ରାହକଙ୍କ ଆବଶ୍ୟକତାକୁ ବୁଝନ୍ତୁ, ଉତ୍ପାଦର ଗୁଣବତ୍ତା ସହିତ କେବେ ବି ବୁଝାମଣା କରନ୍ତୁ ନାହିଁ, ବିଶ୍ୱାସ ସୃଷ୍ଟି କରନ୍ତୁ, ମୂଲ୍ୟ ବ୍ୟାବହାରିକ ରଖନ୍ତୁ ଏବଂ ଧୈର୍ଯ୍ୟବାନ୍ ରୁହନ୍ତୁ। ପ୍ରକୃତ ସଫଳତା ସମସ୍ୟାର ସ୍ଥାୟୀ ସମାଧାନ ଦ୍ୱାରା ମିଳିଥାଏ।

ଏଏମ୍‌ଏନ୍‌ଏସ୍ ଇଣ୍ଡିଆ ପକ୍ଷରୁ ବିଶ୍ୱ ସ୍ୱାସ୍ଥ୍ୟ ଦିବସ

ଭୁବନେଶ୍ୱର,୮।୪(ଅନୁରାଧା ମହାରଣା)

ଆର୍ସେଲରମିତ୍ତଲ ନିପ୍ପନ୍ ଷ୍ଟିଲ୍ ଇଣ୍ଡିଆ (ଏଏମ୍/ଏନ୍‌ଏସ୍ ଇଣ୍ଡିଆ) ପକ୍ଷରୁ ଓଡ଼ିଶାର ବିଭିନ୍ନ କାର୍ଯ୍ୟକ୍ଷେତ୍ରଗୁଡ଼ିକରେ ବିଶ୍ୱ ସ୍ୱାସ୍ଥ୍ୟ ଦିବସ ପାଳନ କରାଯାଇଛି। ଚଳିତ ବର୍ଷ 'ସ୍ୱାସ୍ଥ୍ୟ ପାଇଁ ଏକତ୍ରିତ ବିଜ୍ଞାନର ପ୍ରୟୋଗ' ବିଷୟବସ୍ତୁ ଉପରେ ଏହି ଦିବସ ପାଳନ କରାଯାଇଥିଲା। ପାରାଦୀପ କମ୍ପ୍ଲେକ୍ସରେ କର୍ମଚାରୀମାନଙ୍କ ପାଇଁ ଜୁମ୍ବା ଫିଟ୍‌ନେସ୍ କାର୍ଯ୍ୟକ୍ରମ ସହ ଅନ୍ୟାନ୍ୟ କାର୍ଯ୍ୟକ୍ରମ କରାଯାଇଥିଲା। ଏଥିରେ ଓଡ଼ିଶା ଅପରେଶନ୍ସ ମୁଖ୍ୟ ୟୁଏସ୍‌ଆର୍ ରାଜୁ, ପାୱାର ପ୍ଲାଣ୍ଟ ମୁଖ୍ୟ ରାଜର୍ଷି ସିହ୍ନା ଏବଂ ଓଡ଼ିଶା ଆସେଟ୍‌ର ମୁଖ୍ୟ ଚିକିତ୍ସା ଅଧିକାରୀ ଡା. ଅଜିତ ଜେନା ଯୋଗଦେଇଥିଲେ। ଭୁବନେଶ୍ୱର କାର୍ଯ୍ୟାଳୟରେ ଅନୁଷ୍ଠିତ ବିଭିନ୍ନ ଗୁରୁତ୍ୱପୂର୍ଣ୍ଣ ସ୍ୱାସ୍ଥ୍ୟ ସମ୍ପର୍କିତ କାର୍ଯ୍ୟକ୍ରମରେ ଏଏମ୍/ଏନ୍‌ଏସ୍ ଇଣ୍ଡିଆର ମାନବ ସମ୍ବଳ ବିଭାଗର ପୂର୍ବାଞ୍ଚଳ ମୁଖ୍ୟ ଡ. ଦେବବ୍ରତ ଦାଶ ଉପସ୍ଥିତ ଥିଲେ। କେନ୍ଦୁଝରସ୍ଥିତ ଦାବୁନା ବେନିଫିସିଏଶନ ପ୍ଲାଣ୍ଟରେ ଦାବୁନା ବେନିଫିସିଏଶନ ପ୍ଲାଣ୍ଟର ମୁଖ୍ୟ ଜୟବର୍ଦ୍ଧନ ପରୋହାଙ୍କ ଉପସ୍ଥିତିରେ ବିଭିନ୍ନ କାର୍ଯ୍ୟକ୍ରମ କରାଯାଇଥିଲା। ଏଏମ୍‌ଏନ୍‌ଏସ୍ ଇଣ୍ଡିଆର ଖଣି ବିଭାଗ ପକ୍ଷରୁ ଏହାର ସିଏସ୍‌ଆର୍ କାର୍ଯ୍ୟକ୍ରମ ଅନ୍ତର୍ଗତ ଠାକୁରାଣୀସ୍ଥିତ ଶହୀଦ ରତନ ପ୍ରଧାନ ଉଚ୍ଚ ପ୍ରାଥମିକ ବିଦ୍ୟାଳୟ ଏବଂ ସାଗସାହିରକଲମଙ୍ଗ ଗ୍ରାମଠାରେ ଅନୁଷ୍ଠିତ କାର୍ଯ୍ୟକ୍ରମରେ ସ୍ଥାନୀୟ ଲୋକ ଏବଂ ସ୍କୁଲ ପିଲାମାନେ ଅଂଶ ଗ୍ରହଣ କରିଥିଲେ।

କଳାହାଣ୍ଡିରେ ଜଳସେଚନ ବ୍ୟବସ୍ଥା କରୁଛି ବେଦାନ୍ତ

ଭୁବନେଶ୍ୱର,୮।୪(ଅନୁରାଧା ମହାରଣା)

ବେଦାନ୍ତ ଆଲୁମିନିୟମ ଓଡ଼ିଶାର କଳାହାଣ୍ଡି ଜିଲାରେ କୃଷିଜୀବିକା ଓ ଜଳ ନିରାପତ୍ତାକୁ ସୁନିଶ୍ଚିତ କରିଛି। କମ୍ପାନୀ ନିଜର ପ୍ରକଳ୍ପ ସଙ୍ଗମ ମାଧ୍ୟମରେ ୪୧ଟି ଗାଁରେ ପ୍ରାୟ ୮୦୦ ଏକର କୃଷିଜମିରେ ଜଳସେଚନ ସୁବିଧା ପ୍ରଦାନକରି ୯ ହଜାରରୁ ଅଧିକ ଲୋକଙ୍କୁ ଉପକୃତ କରିଛି। ଏହି ପଦକ୍ଷେପରେ ୬୧ଟି ଜଳ ସଂରଚନାର ବିକାଶ ମାଧ୍ୟମରେ ୧୧ ଲକ୍ଷ ଘନ ମିଟରରୁ ଅଧିକ ଜଳ ପୁନର୍ଭରଣ କ୍ଷମତା ସୃଷ୍ଟି କରାଯାଇଛି। ଏ ସମ୍ପର୍କରେ ବେଦାନ୍ତ ଆଲୁମିନା ବ୍ୟବସାୟର ସିଇଓ ପ୍ରଣବ କୁମାର ଭଟ୍ଟାଚାର୍ଯ୍ୟ କହିଛନ୍ତି, ନିରନ୍ତର ବିକାଶ ପାଇଁ ଜଳ ସଂରକ୍ଷଣ ଏକ ମୌଳିକ ବିଷୟ। ବିଶେଷକରି କଳାହାଣ୍ଡି ଭଳି ଅଞ୍ଚଳରେ ଯେଉଁଠାରେ ଲୋକମାନେ କୃଷି ଉପରେ ଗଭୀର ଭାବରେ ନିର୍ଭରଶୀଳ, ସେଠାରେ ଏହା ବେଶ୍ ଗୁରୁତ୍ୱପୂର୍ଣ୍ଣ। ପ୍ରୋଜେକ୍ଟ ସଙ୍ଗମ ମାଧ୍ୟମରେ ଆମେ ସ୍ଥାୟୀ ଜଳ ସମ୍ପଦ ସୃଷ୍ଟି କରିବା ପାଇଁ ବୈଜ୍ଞାନିକ ଜଳବିଭାଜିକା ପରିଚାଳନାକୁ ସାମ୍ପ୍ରଦାୟିକ ଅଂଶଗ୍ରହଣ ସହ ସମନ୍ୱିତ କରୁଛୁ। ପ୍ରୋଜେକ୍ଟ ସଙ୍ଗମ ହେଉଛି ବେଦାନ୍ତ ଲାଞ୍ଜିଗଡ଼ର ଜଳବିଭାଜିକା ଏବଂ ଆଜୀବିକା ବିକାଶ କାର୍ଯ୍ୟକ୍ରମ, ଯାହା କଳାହାଣ୍ଡି ଜିଲାରେ ଜଳଭିତ୍ତିକ ସମ୍ପତ୍ତି ବୃଦ୍ଧି କରିବା ପାଇଁ ପ୍ରଯୁକ୍ତିବିଦ୍ୟା-କେନ୍ଦ୍ରିତ ଯୋଜନାକୁ ଉପଯୋଗ କରିଥାଏ। ଏହି ପଦକ୍ଷେପର ଲକ୍ଷ୍ୟ ହେଉଛି ସାରା ବର୍ଷ ଉଭୟ କୃଷି ଏବଂ ପାନୀୟ ଉଦ୍ଦେଶ୍ୟରେ ପାଣିର ଉପଲବ୍ଧତା ସୁନିଶ୍ଚିତ କରିବା ସହ ୩୫୦୦ ଏକରରୁ ଅଧିକ ଜମିରେ ଜଳସେଚନ ସୁବିଧାର ସମ୍ପ୍ରସାରଣ କରିବା।

ଏଣିକି ହ୍ୱାଟ୍‌ସଆପ୍‌ରେ ହେବ ବିଦ୍ୟୁତ୍ ବିଲ୍ ପୈଠ

ପେ-ଲୋକାଲ, ଟିପିସିଓଡିଏଲ୍‌ର ସହଭାଗିତା

ଭୁବନେଶ୍ୱର,୮।୪(ଅନୁରାଧା ମହାରଣା)

ରାଜ୍ୟରେ ପ୍ରଥମ ଥର ପାଇଁ ହ୍ୱାଟ୍‌ସଆପ୍ ଜରିଆରେ ବିଦ୍ୟୁତ୍ ବିଲ୍ ପୈଠ ସୁବିଧା ଆରମ୍ଭ ହୋଇଛି। ଟିପି ସେଣ୍ଟ୍ରାଲ ଓଡ଼ିଶା ଡିଷ୍ଟ୍ରିବ୍ୟୁଶନ ଲିମିଟେଡ୍ (ଟିପିସିଓଡିଏଲ୍) ଓ ପେ-ଲୋକାଲ ଫିନ୍‌ଟେକ୍ ପ୍ରାଇଭେଟ୍ ଲିମିଟେଡ୍ ମଧ୍ୟରେ ଏନେଇ ସହଭାଗିତା ହୋଇଛି। ଏହା ଫଳରେ ଉପଭୋକ୍ତାମାନେ ଏବେ ସିଧାସଳଖ ହ୍ୱାଟ୍‌ସଆପ୍ ମାଧ୍ୟମରେ ସେମାନଙ୍କର ବିଦ୍ୟୁତ୍ ବିଲ୍ ଦେଖିପାରିବେ ଏବଂ ବିଲ୍ ପୈଠ ମଧ୍ୟ କରିପାରିବେ, ଯାହାଦ୍ୱାରା ସେମାନଙ୍କୁ ପେମେଣ୍ଟ ସେଣ୍ଟରକୁ ଯିବାକୁ କିମ୍ବା ଅଲଗା ଅଲଗା ଆପ୍ ବ୍ୟବହାର କରିବାକୁ ପଡ଼ିବ ନାହିଁ। ଏହି ବ୍ୟବସ୍ଥା ଏକ ସହଜ, ସୁରକ୍ଷିତ ଏବଂ ଉପଭୋକ୍ତାଙ୍କ ବ୍ୟବହାର ପାଇଁ ଅନୁକୂଳ ଇଣ୍ଟରଫେସ୍ ପ୍ରଦାନ କରିବ। ଉପଭୋକ୍ତାମାନେ ବିଲ୍ ବିବରଣୀ ଦେଖିବା ସହ ପେମେଣ୍ଟ ରିମାଇଣ୍ଡର ପାଇପାରିବେ ଏବଂ ଏକାଧିକ ପେମେଣ୍ଟ ବିକଳ୍ପ ବ୍ୟବହାରକରି ତୁରନ୍ତ ଟଙ୍କା ଜମା କରିପାରିବେ। ବିଶେଷକରି ଅର୍ଦ୍ଧ ସହରାଞ୍ଚଳ ଏବଂ ଗ୍ରାମାଞ୍ଚଳରେ ଏହି ଅଭିଯାନକୁ ଆହୁରି ତ୍ୱରାନ୍ୱିତ ହେବ ବୋଲି ଆଶା କରାଯାଉଛି। ଟିପିସିଓଡିଏଲ୍‌ର ସିଇଓ ଅରଭିନ୍ଦ ସିଂ କହିଛନ୍ତି, ଲୋକପ୍ରିୟ ମାଧ୍ୟମ ହ୍ୱାଟ୍‌ସଆପ୍‌କୁ ବ୍ୟବହାରକରି ଆମେ ଡିଜିଟାଲ କ୍ଷେତ୍ରରେ ଥିବା ବ୍ୟବଧାନକୁ ଦୂରକରିବାକୁ ଚାହୁଁଛୁ ଏବଂ ଉପଭୋକ୍ତାମାନଙ୍କୁ ସରଳ ପେମେଣ୍ଟ ସୁବିଧା ମାଧ୍ୟମରେ ସଶକ୍ତ କରିବାକୁ ଲକ୍ଷ୍ୟ ରଖିଛୁ। ପେ-ଲୋକାଲ୍‌ର ସିଇଓ ବିବେକାନନ୍ଦ ତ୍ରିପାଠୀ କହିଛନ୍ତି, ହ୍ୱାଟ୍‌ସଆପ୍ ପରି ଏକ ଶକ୍ତିଶାଳୀ ଏବଂ ପରିଚିତ ମାଧ୍ୟମ ସାହାଯ୍ୟରେ, ଆମେ ଲକ୍ଷ ଲକ୍ଷ ଉପଭୋକ୍ତାଙ୍କୁ ସେମାନଙ୍କର ବିଦ୍ୟୁତ୍ ବିଲ୍ ସହଜରେ, ସୁରକ୍ଷିତ ଭାବେ ଏବଂ ବିନା କୌଣସି ଅସୁବିଧାରେ ପୈଠ କରିବାର ସୁଯୋଗ ପ୍ରଦାନ କରୁଛୁ। ଭବିଷ୍ୟତରେ ଟିପିସିଓଡିଏଲ୍ ଡିଜିଟାଲ ସେବାର ପ୍ରସାର ପାଇଁ କ୍ୟୁଆର କୋଡ୍, ଚାଟ୍‌ବଟ୍ ସେବା ଏବଂ ଉପଭୋକ୍ତାଙ୍କ ପାଇଁ ସ୍ୱତନ୍ତ୍ର ଯୋଗାଯୋଗ ବ୍ୟବସ୍ଥା ଭଳି ସୁବିଧାକୁ ଆହୁରି ସୁଦୃଢ଼ କରିବାକୁ ଲକ୍ଷ୍ୟ ରଖିଛି।

ମାଲାବାରର ସିଏସ୍‌ଆର୍ କାର୍ଯ୍ୟକ୍ରମର ଶୁଭାରମ୍ଭ କଲେ ଉପମୁଖ୍ୟମନ୍ତ୍ରୀ

ଭୁବନେଶ୍ୱର,୮।୪(ଅନୁରାଧା ମହାରଣା)

ମାଲାବାର ଗୋଲ୍ଡ ଆଣ୍ଡ ଡାଇମଣ୍ଡସ୍ ପକ୍ଷରୁ ଭୁବନେଶ୍ୱରସ୍ଥିତ ରମାଦେବୀ ମହିଳା ବିଶ୍ୱବିଦ୍ୟାଳୟରେ ଏହାର ପୂର୍ବାଞ୍ଚଳ ବୃତ୍ତି କାର୍ଯ୍ୟକ୍ରମକୁ ଉପମୁଖ୍ୟମନ୍ତ୍ରୀ କନକ ବର୍ଦ୍ଧନ ସିଂଦେଓ ଯୋଗଦେଇ ଶୁଭାରମ୍ଭ କରିଛନ୍ତି। ଆର୍ଥିକ ବର୍ଷ ୨୦୨୬-୨୭ ପାଇଁ ଏହାର ୨୦୦ କୋଟି ଟଙ୍କାର ଜାତୀୟ ସିଏସ୍‌ଆର୍ ପ୍ରତିଶ୍ରୁତିର ଅଂଶ ସ୍ୱରୂପ ଏହି ପଦକ୍ଷେପ ୧.୮ କୋଟି ଟଙ୍କାର ପୁଞ୍ଜି ବିନିଯୋଗ ସହ ୨,୦୦୦ ଛାତ୍ରୀଛାତ୍ରଙ୍କୁ ସହାୟତା ପ୍ରଦାନ କରିବ। ଏହି ଜାତୀୟ ସିଏସ୍‌ଆର୍ କାର୍ଯ୍ୟକ୍ରମ ୧୯ଟି ରାଜ୍ୟରେ ୩,୦୦୦ରୁ ଅଧିକ ସ୍ଥାନରେ ୨ ଲକ୍ଷରୁ ଅଧିକ ଲୋକ ଉପକୃତ ହେବେ ବୋଲି ଆଶା କରାଯାଉଛି। ଓଡ଼ିଶାରେ ୧୮୩ଟି ମାଇକ୍ରୋ-ଲର୍ଣ୍ଣିଂ ସେଣ୍ଟର ୫,୭୩୮ ଛାତ୍ରୀଛାତ୍ରଙ୍କୁ ସହାୟତା କରୁଛି। ଏହା ସହ ୫ଟି ସ୍ଥାନରେ ଦୈନିକ ୫,୦୧୭ ଭୋଜନ ଦିଆଯାଉଛି। ୧୩୨ଟି ପାନୀୟ ଜଳ କୂପ ଦ୍ୱାରା ୨,୫୧୧ ଜଣ ଉପକୃତ ହୋଇଛନ୍ତି। ପଶ୍ଚିମବଙ୍ଗରେ ଗ୍ରୁପ୍ ୧୯୨ଟି ମାଇକ୍ରୋ-ଲର୍ଣ୍ଣିଂ ସେଣ୍ଟର ଚଳାଉଛି ଯାହା ୭,୫୦୧ ଛାତ୍ରୀଛାତ୍ରଙ୍କୁ ସହାୟତା ଦିଆଯାଉଛି। ୨ଟି ସ୍ଥାନରେ ଦୈନିକ ୬,୨୯୨ଟି ଭୋଜନ ପ୍ରଦାନ କରାଯାଉଥିବାବେଳେ ୪୦୨ଟି ପାନୀୟ ଜଳ କୂପ ନିର୍ମାଣ କରାଯାଇଛି ଯାହା ୯,୪୪୬ ଜଣ ଉପକୃତ ହେଉଛନ୍ତି। କାର୍ଯ୍ୟକ୍ରମରେ ରମାଦେବୀ ମହିଳା ବିଶ୍ୱବିଦ୍ୟାଳୟର କୁଳପତି ଜ୍ୟୋତ୍ସ୍ନା କେ.ବି. ରାଉତ, ସିଜିସି ପ୍ରଫେସର ଚଣ୍ଡୀ ଚରଣ ରଥ, ରେଜିଷ୍ଟ୍ରାର ମନସ୍ୱିନୀ ସାହୁ, ଉତ୍କଳ ବିଲ୍ଡରର ପ୍ରତିଷ୍ଠାତା ସୁବାସ ଚନ୍ଦ୍ର ଭୁରା, ମାଲାବାର ଗୋଲ୍ଡ ଡାଇମଣ୍ଡର ଜିଏମ୍ (ଅପରେଶନ ଆଣ୍ଡ ବିଜ୍‌ନେସ୍ ଡେଭେଲପ୍‌ମେଣ୍ଟ) ଅମିତ ରାଉତ, ରିଜିଓନାଲ ହେଡ୍ (ଇଷ୍ଟ) ଥାହସିଲ ଅହମ୍ମଦ ପ୍ରମୁଖ ଉପସ୍ଥିତ ଥିଲେ। ସିଏସ୍‌ଆର୍ କାର୍ଯ୍ୟକ୍ରମ ସମ୍ପର୍କରେ ମାଲାବାର ଗ୍ରୁପ୍‌ର ଅଧ୍ୟକ୍ଷ ଏମ୍ ପି ଅହମ୍ମଦ କହିଛନ୍ତି, ଉଭୟ ବ୍ୟକ୍ତିଗତ ଓ ସାମାଜିକ ସ୍ତରରେ ଦୀର୍ଘକାଳୀନ ପ୍ରଭାବ ସୃଷ୍ଟିକରିବା ପାଇଁ ଶିକ୍ଷା ଏକ ଅତି ପ୍ରଭାବଶାଳୀ ମାଧ୍ୟମ।

ଟ୍ରାୟମ୍ଫ ଡିଲର ସମ୍ମିଳନୀରେ ଆର୍‌ଏମ୍ ମୋଟର୍ସ ସମ୍ମାନିତ

ଭୁବନେଶ୍ୱର,୮।୪ (ଅନୁରାଧା ମହାରଣା)

ପ୍ରୋବାଇକିଂ ଇଣ୍ଡିଆର ଉପାଧ୍ୟକ୍ଷଙ୍କ ନେତୃତ୍ୱରେ ଅନୁଷ୍ଠିତ ସମ୍ପ୍ରତି ଟ୍ରାୟମ୍ଫ ଡିଲର ସମ୍ମିଳନୀରେ ସମ୍ବଲପୁରର ଆର୍‌ଏମ୍ ମୋଟର୍ସ ଏକ ପ୍ରତିଷ୍ଠିତ ପୁରସ୍କାରରେ ସମ୍ମାନିତ ହୋଇଛି। ଡିଲରଶିପର ଉତ୍କୃଷ୍ଟ ପ୍ରଦର୍ଶନ ଏବଂ ଉତ୍କର୍ଷ ପ୍ରତି ପ୍ରତିବଦ୍ଧତାକୁ ସ୍ୱୀକୃତି ଦେଇ ଆର୍‌ଏମ୍ ମୋଟର୍ସ ପକ୍ଷରୁ ପ୍ରୋବାଇକିଂ ସମ୍ବଲପୁରର ବ୍ୟବସାୟ ମୁଖ୍ୟ ଗୁରୁଦେବ ପ୍ରଧାନ ଏହି ପୁରସ୍କାର ଗ୍ରହଣ କରିଥିଲେ। ଉକ୍ତ ସମ୍ମିଳନୀରେ ସମ୍ପୂର୍ଣ୍ଣ ନୂତନ ଟ୍ରାକର ୪୦୦ ମଡେଲ ଲଞ୍ଚ ହୋଇଥିଲା। ଏହା ସହ ଟ୍ରାୟମ୍ଫ ଏହାର ନୂତନ ୩୫୦ସିସି ମଡେଲଗୁଡ଼ିକର ପରିସରକୁ ମଧ୍ୟ ଉନ୍ମୋଚନ କରିଛି, ଯାହା ମଧ୍ୟମ କ୍ଷମତା ବିଶିଷ୍ଟ ମୋଟରସାଇକେଲ ସେଗ୍‌ମେଣ୍ଟରେ ଏହାର ପୋର୍ଟଫୋଲିଓକୁ ଆହୁରି ମଜଭୁତ କରିଛି। ଏହି ଅବସରରେ ଆର୍‌ଏମ୍ ମୋଟର୍ସ ପକ୍ଷରୁ ଟ୍ରାୟମ୍ଫ ମୋଟରସାଇକେଲ ଇଣ୍ଡିଆକୁ କୃତଜ୍ଞତା ଜଣାଯାଇଛି। ସୂଚନା ଥାଉକି, ଆର୍‌ଏମ୍ ମୋଟର୍ସ ରାଉରକେଲା, ସମ୍ବଲପୁର ଏବଂ ବଲାଙ୍ଗୀରରେ ମୋଟର ସାଇକେଲ ବିକ୍ରି ଓ ସେବା ପ୍ରଦାନ କରୁଛି।

ଯାଞ୍ଚ ଟିମ୍‌ର କ୍ରଶର ତନଖି ଭେଳିକି

ଖଇରା, ୮।୪(ଉତ୍କଳବନ୍ଧୁ ପଣ୍ଡା)

ବାଲେଶ୍ୱର ଜିଲା ଖଇରା ତହସିଲ ଅଧୀନ ଶାରୀଶୁଆ ପାହାଡ ସଂଲଗ୍ନ ବିଭିନ୍ନ କ୍ରଶର ଯାଞ୍ଚକୁ ନେଇ ସାଧାରଣରେ ଅଙ୍ଗୁଳି ନିର୍ଦ୍ଦେଶ କରାଯାଇଛି। ୧୭ଦିନ ପରେ ମଧ୍ୟ ୨୨ କ୍ରଶର ମଧ୍ୟରୁ ଗୋଟିଏ ହେଲେ କ୍ରଶର ଉପରେ ମାମଲା ରୁଜୁ ହୋଇପାରିନାହିଁ। ଏଭଳି ଚଢାଉ ପାହାଡ ସୁରକ୍ଷା ପାଇଁ ଥିଲା ନା ଶାରୀଶୁଆ ପାହାଡ ସଂଲଗ୍ନ ଗ୍ରାମବାସୀଙ୍କୁ ଖୁସି କରିବାକୁ ଏକ ଭେଳିକି ଥିଲା ତାହା ଏବେ ସାଧାରଣରେ ଦ୍ୱନ୍ଦ୍ୱ ସୃଷ୍ଟି କରୁଛି। ଚଢ଼ାଉ ପୂର୍ବରୁ ତରବରିଆ ଭାବେ ୩ଟି କ୍ରଶର ଉପରେ ମାମଲା ରୁଜୁ କରାଯାଇଥିବା ବେଳେ ସୂଚନା ଦେଇ ବିଧିବଦ୍ଧ ଭାବେ ୪ ଦିନର ଝାଳବୁହା ଯାଞ୍ଚ ପରେ ଅଦ୍ୟାବଧି ଗୋଟେ ହେଲେ ମାମଲାରୁ ହୋଇ ନ ପାରିବା ସମଗ୍ର ଜିଲା ପ୍ରଶାସନର ସ୍ୱଚ୍ଛତା ଉପରେ ପ୍ରଶ୍ନବାଚୀ ସୃଷ୍ଟି କରୁଛି। ଗତ ୧୮ ତାରିଖରେ ଅତିରିକ୍ତ ଏସ୍‌ପି ନିରଞ୍ଜନ ବେହେରା, ସଦର ଏସ୍‌ଡିପିଓ ଶୁଭ୍ରାଂଶୁ ଶେଖର ନାୟକ ପ୍ରମୁଖ ଅଚାନକ ଶାରୀଶୁଆ ପାହାଡ ସଂଲଗ୍ନ ଅଞ୍ଚଳ ଗସ୍ତ କରି ୩ଟି କ୍ରଶର ଉପରେ ମାମଲା ରୁଜୁ କରିଥିଲେ। ୧୯ ତାରିଖରେ ନୀଳଗିରି ଏସ୍‌ଡିପିଓ ପ୍ରମୋଦ ମଲ୍ଲିକଙ୍କ ନେତୃତ୍ୱରେ ଏକ ବୈଠକ ଖଇରା ଥାନା ପରିସରରେ ଅନୁଷ୍ଠିତ ହୋଇଥିଲା। ଉକ୍ତ ବୈଠକରେ ସମସ୍ତ କ୍ରଶର ମାଲିକ ଉପସ୍ଥିତିରେ ଏସ୍‌ଡିପିଓ ପୂର୍ଣ୍ଣାଙ୍ଗ ଯାଞ୍ଚ ସମ୍ପର୍କରେ ସୂଚନା ଦେଇଥିଲେ। ଏଥିପାଇଁ ସମସ୍ତ କ୍ରଶର ମାଲିକଙ୍କ ସହଯୋଗ ଲୋଡ଼ିଥିଲେ। ମାର୍ଚ୍ଚ ୨୦ ଓ ୨୧ତାରିଖ ଦୁଇଦିନ ଧରି ୨୨ କ୍ରଶର ସହ ଆନୁଷଙ୍ଗିକ କାଗଜପତ୍ର ଯାଞ୍ଚ କରାଯାଇଥିଲା। ପାହାଡ ସଂଲଗ୍ନ ଗ୍ରାମର ବାସିନ୍ଦାମାନେ ଏଭଳି ଚଢାଉକୁ ନେଇ ବହୁତ କିଛି ଆଶା କରିଥିଲେ। ହେଲେ ଏସ୍‌ଡିପିଓଙ୍କ ନେତୃତ୍ୱରେ କରାଯାଇଥିବା ଏହି ଯାଞ୍ଚ ଟିମ୍‌ର ନୀରବତା ସାଧାରଣରେ ସନ୍ଦେହ ସୃଷ୍ଟି କରିଛି। କିଛି ମାସର ବ୍ୟବଧାନରେ କରାଯାଉଥିବା ଏହି ଚଢାଉ ଖଇରାବାସୀଙ୍କୁ ଭକୁଆ କରି ରଖାଯାଉଥିବା ନେଇ ପାହାଡ ସଂଲଗ୍ନ ବିଭିନ୍ନ ଗ୍ରାମର ଅଧିବାସୀମାନେ କହିଛନ୍ତି। ଏସ୍‌ଡିପିଓଙ୍କ ନେତୃତ୍ୱରେ କରାଯାଇଥିବା ୨ଦିନିଆ ଯାଞ୍ଚରେ ଖଇରା ଥାନା ଆଇଆଇସି ଜନ ପଟ୍ଟନାୟକ, କନିଷ୍ଠ ଖଣି ଅଧିକାରୀ ଅଭିଷେକ ବେହେରା, ଆୟକର ବିଭାଗ କର୍ମଚାରୀ ରାକେଶ ମୁଦୁଲି ଓ ପ୍ରଦୂଷଣ ନିୟନ୍ତ୍ରଣ ବିଭାଗରୁ ପ୍ରମୋଦ ରାଉତ ପ୍ରମୁଖ ସାମିଲ ଥିଲେ। ବେଆଇନ କାଗଜପତ୍ରରେ ଚାଲୁଥିବା ୫ଟି କ୍ରଶର ଉପରେ ମାମଲା ରୁଜୁ ହେବ ବୋଲି ଯାଞ୍ଚ ପରେ ଏସ୍‌ଡିପିଓ ମଲ୍ଲିକ ପ୍ରକାଶ କରିଥିଲେ। ଯାଞ୍ଚର ୧୭ ଦିନ ପରେ ମଧ୍ୟ ପୋଲିସର ନୀରବତା ଅନେକ କିଛି କଥାକୁ ଇଙ୍ଗିତ କରୁଛି। ବାଲେଶ୍ୱର ଜିଲାପାଳ,ଏସପି, ଖଣି ବିଭାଗ ସଚିବ ତଥା ଖୋଦ ମୁଖ୍ୟମନ୍ତ୍ରୀ ଏଥିରେ ହସ୍ତକ୍ଷେପ କରିବାକୁ ପାହାଡ ସଂଲଗ୍ନ ପଞ୍ଚାୟତଗୁଡିକର ଅଧିବାସୀ ଦାବି କରିଛନ୍ତି। ଏ ସମ୍ପର୍କରେ ଏସ୍‌ପି ପ୍ରତ୍ୟୁଷ ଦିବାକରଙ୍କୁ ଯୋଗାଯୋଗ କରିବାରେ ଏହି ତଦନ୍ତରେ ଅନେକଗୁଡିଏ ବିଭାଗ ସଂଶ୍ଳିଷ୍ଟ ଥିବାରୁ ସବୁବିଭାଗରୁ ରିପୋର୍ଟ ଆସିବା ପରେ କାର୍ଯ୍ୟାନୁଷ୍ଠାନ ନିଆଯାଇପାରିବ ବୋଲି କହିଛନ୍ତି।

୧୭ଦିନ ପରେ ବି ଗୋଟିଏ ମାମଲା ରୁଜୁ ହୋଇପାରିଲାନି

ମାର୍ଚ୍ଚ ୨୦ ଓ ୨୧ ତାରିଖରେ ହୋଇଥିବା ଯାଞ୍ଚ।

କ୍ଲବ ଘରେ ବେସାହାରା ଆଦିବାସୀ ପରିବାର
ଘରଡିହ ଯୋଗାଇ ଦେବାକୁ ଦାବି

ତହସିଲଦାରଙ୍କୁ ଦାବିପତ୍ର ପ୍ରଦାନ କରୁଛନ୍ତି ଦୁଇ ଦଳର ନେତା ଓ ଗ୍ରାମବାସୀ।

ଭୋଗରାଇ, ୮।୪(ପ୍ରଦୀପ ଦାସ)

ଭୋଗରାଇ ବ୍ଲକ ଜଳସୋହରିଆ ପଞ୍ଚାୟତ ଦାମୋଦରପୁର ଗ୍ରାମର ଗରିବ ଆଦିବାସୀ ଗଙ୍ଗାରାମ ହେମ୍ବ୍ରମ ଓ ତୁଳସୀ ହେମ୍ବ୍ରମ ବାସସ୍ଥାନ ହରାଇ ଛୁଆପିଲା ଧରି ଏବେ କ୍ଲବ ଘରେ ଆଶ୍ରୟ ନେଇଛନ୍ତି। ସ୍ଥାୟୀ ଉପଯୁକ୍ତ ସ୍ଥାନ ଯୋଗାଇ ଦେବାକୁ ଗ୍ରାମବାସୀଙ୍କ ସହ ବିଧାୟକ ଗୌତମବୁଦ୍ଧ ଦାସ, ଜିଲା କଂଗ୍ରେସ ସଭାପତି ସତ୍ୟଶିବ ଦାସ ବୁଧବାର ଭୋଗରାଇ ତହସିଲଦାରଙ୍କ କାର୍ଯ୍ୟାଳୟରେ ଏକ ଦାବିପତ୍ର ପ୍ରଦାନ କରିଛନ୍ତି।

ସୂଚନାନୁଯାୟୀ, ଉକ୍ତ ଗ୍ରାମର ଏହି ଆଦିବାସୀ ପରିବାର ଦୀର୍ଘ ୫୦ବର୍ଷ ଧରି ବସବାସ କରି ଆସୁଥିବା ବେଳେ ତାଙ୍କର ବିଦ୍ୟୁତ ସଂଯୋଗ ସହିତ ଆଧାରକାର୍ଡ ଓ ସରକାରଙ୍କ ଅନ୍ୟାନ୍ୟ ସୁବିଧା ସୁଯୋଗ ପାଇଆସୁଥିଲେ। ଏହି ଜାଗାକୁ କାର୍ତ୍ତିକ ଦାସ ନିଜର ଜାଗା ଦାବି କରିବା ସହିତ ଦେୱାନୀ କୋର୍ଟରେ ଆଶ୍ରୟ ନେଇଥିଲେ। କୋର୍ଟ ନିର୍ଦ୍ଦେଶ ଅନୁଯାୟୀ, ଗତ ସପ୍ତାହରେ ଆଦିବାସୀ ରହୁଥିବା ଆଜବେଷ୍ଟସ ଘରକୁ କୋର୍ଟ କମିଶନରଙ୍କ ଉପସ୍ଥିତିରେ ପ୍ରଶାସନ ଜେସିବି ଲଗାଇ ଭାଙ୍ଗି ଦେଉଥିବା ବେଳେ ଆଦିବାସୀଙ୍କ ସପକ୍ଷରେ ଗ୍ରାମବାସୀ ପ୍ରବଳ ପ୍ରତିରୋଧ କରି ରାସ୍ତାରୋକୋ କରିବାରୁ ଆଇନଶୃଙ୍ଖଳା ସ୍ଥିତି ଗମ୍ଭୀର ହୋଇଥିଲା। ପ୍ରଶାସନ ଉପସ୍ଥିତିରେ ଏଭଳି ଅମାନବୀୟ ଘଟଣାକୁ ଗ୍ରାମବାସୀ ଓ ବୁଦ୍ଧିଜୀବୀମାନେ ନିନ୍ଦା କରିଥିଲେ। ଆଦିବାସୀ ପରିବାରଙ୍କୁ ଅନ୍ୟତ୍ର ୩ ଡ଼ିସିମିଲ ଜାଗା ଦିଆଯାଇଥିବାର ତହସିଲଦାର ପ୍ରକାଶ କରିଥିବା ବେଳେ ଉକ୍ତ ଜାଗା ବାସସ୍ଥାନ ଉପଯୁକ୍ତ ନୁହେଁ ବୋଲି ଗ୍ରାମବାସୀ ଓ ଜନପ୍ରତିନିଧି ତହସିଲଦାରଙ୍କଠାରେ ପ୍ରକାଶ କରିଥିଲେ।

ବାବା ଭୁଜାଖିଆ ପୀରଙ୍କ ବାର୍ଷିକ ଉର୍ସ ଆରମ୍ଭ

ବାଲେଶ୍ୱର, ୮।୪(ବାଞ୍ଛାନିଧି ଦେ)

ବାଲେଶ୍ୱର ସୁନହଟସ୍ଥିତ ବାବା ଭୁଜାଖିଆ ପୀରଙ୍କ ୮୨ତମ ବାର୍ଷିକ ଉର୍ସ ବୁଧବାର ଆରମ୍ଭ ହୋଇଛି। ୩ଦିନ ବ୍ୟାପୀ ଆୟୋଜିତ ଏହି ଉର୍ସର ପ୍ରଥମ ଦିନରେ ଗୋସଲ, କୋରାନ୍ ପାଠ ଓ ଫାତେହା ଆଦି କାର୍ଯ୍ୟକ୍ରମ ଅନୁଷ୍ଠିତ ହୋଇଥିଲା। ଶ୍ରଦ୍ଧାଳୁମାନେ ବାଲିଘାଟସ୍ଥିତ ନଦୀରୁ ଏକ କଳସ ଶୋଭାଯାତ୍ରାରେ ପାଣି ଆଣିଥିଲେ। ବିହାରରୁ ଆସିଥିବା ଧର୍ମଗୁରୁ ହଜରତ୍ ସୟଦ୍ ଆବିଦୁଲ୍ କାଦ୍ରୀଙ୍କ ତତ୍ତ୍ୱାବଧାନରେ ଗୋସଲ ସମ୍ପନ୍ନ ହୋଇଥିଲା। ପୀରବାବାଙ୍କ ଆସ୍ଥାନରେ ପୂଜା ପାଠ ସହ ଫୁଲ ଓ ଚାଦର ଚଢ଼ାଯାଇଥିଲା। ରାତିରେ ସବିନା ପାଠ ଏବଂ ମୌଲବୀଙ୍କ ଦ୍ୱାରା ତକରୀର କାର୍ଯ୍ୟକ୍ରମ, ସାୟେରଙ୍କ ଦ୍ୱାରା ନାତ୍ ପାଠ କରାଯାଇଥିଲା। ବାବାଙ୍କ ପୀଠରେ ଭୁଜା, ଉଖୁଡ଼ା ଆଦି ଭୋଗ ଲଗାଯାଇଥିଲା। ଉଭୟ ହିନ୍ଦୁ ଓ ମୁସଲମାନ ଶ୍ରଦ୍ଧାଳୁମାନେ ଏକାଠି ହୋଇ ପୂଜା ପାଠ କରୁଥିବା ଦେଖିବାକୁ ମିଳିଥିଲା।

ପୀର ବାବାଙ୍କ ଆସ୍ଥାନରେ ଫୁଲ ଦିଆଯାଉଛି।

୩୭ ଅବସରପ୍ରାପ୍ତ ଶିକ୍ଷକ ସମ୍ମାନିତ

ଶିକ୍ଷକ ସମନ୍ୱୟ ସମିତିର ପ୍ରତିଷ୍ଠା ଦିବସ

ବାଲିଆପାଳ, ୮।୪(ରାଜଶ୍ରୀ ପାଣିଗ୍ରାହୀ)

ପ୍ରତିଷ୍ଠା ଦିବସରେ ସମ୍ମାନିତ ଅବସରପ୍ରାପ୍ତ ଶିକ୍ଷକ।

ବାଲିଆପାଳ ବ୍ଲକ ଅନ୍ତର୍ଗତ ସୁନାରୁଇ ଗଦାଧର ଗିରି ସରକାରୀ ଉଚ୍ଚ ବିଦ୍ୟାଳୟ ପରିସରରେ ବୁଧବାର ଶିକ୍ଷକ ସମନ୍ୱୟ ସମିତିର ପଞ୍ଚଦଶ ପ୍ରତିଷ୍ଠା ଦିବସ ପାଳିତ ହୋଇଯାଇଛି। ସମିତି ସଭାପତି ବିଶ୍ୱମ୍ଭର ପାତ୍ର ଉତ୍ସବରେ ଅଧ୍ୟକ୍ଷତା କରିଥିଲେ। ମୁଖ୍ୟଅତିଥି ଭାବେ ବାଲିଆପାଳ ବ୍ଲକ ଗୋଷ୍ଠୀ ଶିକ୍ଷାଧିକାରୀ ଜଗବନ୍ଧୁ ଜେନା, ମୁଖ୍ୟବକ୍ତା ଧ୍ରୁବ ଚରଣ ସଂସ୍କୃତ କଲେଜର ଅଧ୍ୟକ୍ଷ ପ୍ରିୟବ୍ରତ ପଣ୍ଡା, ସମ୍ମାନିତ ଅତିଥି ପ୍ରଧାନ ଶିକ୍ଷୟିତ୍ରୀ ଅନ୍ନପୂର୍ଣ୍ଣା ପ୍ରଧାନ, ଅତିରିକ୍ତ ଶିକ୍ଷାଧିକାରୀ ନମିତାପ୍ରଭା ସାମଲ, ସମିତିର ଉପଦେଷ୍ଟା ଅବସରପ୍ରାପ୍ତ ଶିକ୍ଷକ ଆଦିତ୍ୟ କୁମାର ରାଉତ, ମନ୍ମଥ କୁମାର ବିଶ୍ୱାଳ, ପ୍ରଭାତ ରଞ୍ଜନ ସାହୁ, ସମିତିର ସମ୍ପାଦକ ପୂର୍ଣ୍ଣେନ୍ଦୁ ଦାସ, ଆବାହକ ସୁଶାନ୍ତ କୁମାର ଗିରି, ସଦସ୍ୟ ସିଆରସିସି ଯଶୋବନ୍ତ ଜେନା, ଶିକ୍ଷକ ପ୍ୟାରୀମୋହନ ବିଶ୍ୱାଳ, ସୁବାଷ ଚନ୍ଦ୍ର ଭଞ୍ଜ, ଦିଲୀପ କୁମାର ସାହୁ, ଶିବଶଙ୍କର ମୁଜୁମଦାର ପ୍ରମୁଖ ଯୋଗଦେଇ ଶିକ୍ଷକଙ୍କ ସମସ୍ୟାର ସମାଧାନ, ପୂଜ୍ୟପୂଜାର ସଂସ୍କୃତିକୁ ଦ୍ୱିଗୁଣିତ କରିବା, ଶିକ୍ଷକ ବର୍ଗୀକରଣର ସମାନତା ରକ୍ଷା କରିବା ଦିଗରେ ବକ୍ତବ୍ୟ ରଖିଥିଲେ। ଏହି ଅବସରରେ ୩୭ ଜଣ ଅବସରପ୍ରାପ୍ତ ଶିକ୍ଷୟିତ୍ରୀ ଶିକ୍ଷକଙ୍କୁ ମାନପତ୍ର ପ୍ରଦାନ ପୂର୍ବକ ସମ୍ମାନିତ କରାଯାଇଥିଲା। ଏଥିସହ ନବନିଯୁକ୍ତ ସିଆରସିସିମାନଙ୍କୁ ମଧ୍ୟ ସମ୍ବର୍ଦ୍ଧିତ କରାଯାଇଥିଲା। ସହକାରୀ ଶିକ୍ଷକ ରଞ୍ଜନ କୁମାର ମହାନ୍ତି ମନ୍ତ୍ରପାଠ, ନିତାଇ ଚରଣ ରାଉଳ ଅତିଥି ପରିଚୟ ଓ ବ୍ୟୋମକେଶ ସାହୁ ଧନ୍ୟବାଦ ଅର୍ପଣ କରିଥିଲେ।

୧୦ରୁ ଈଶାଣୀ ବୈଶାଖୀ ମହୋତ୍ସବ

ବାଲେଶ୍ୱର, ୮।୪(ବାଞ୍ଛାନିଧି ଦେ)

ବାଲେଶ୍ୱର ସହର ଉପକଣ୍ଠ ଐତିହାସିକ ସିନ୍ଦୂରୀ ଚାଉଳିଆ ବର ଓ ଈଶାଣୀ ମିନି ଷ୍ଟାଡିୟମରେ ଆସନ୍ତା ୧୦ରୁ ୧୪ତାରିଖ ପର୍ଯ୍ୟନ୍ତ ୧୧ତମ ଈଶାଣୀ ବୈଶାଖୀ ମହୋତ୍ସବ ଅନୁଷ୍ଠିତ ହେବ। ଏହି ଅବସରରେ ୫ଦିନ ବ୍ୟାପୀ ମହୋତ୍ସବ ଓ ଉଡ଼ା ଯାତ୍ରା ହେବ ବୋଲି ସୋମବାର ଆୟୋଜିତ ଖବରଦାତା ସମ୍ମିଳନୀରେ ଉତ୍ସବ କମିଟି କର୍ମକର୍ତ୍ତା ସୂଚନା ଦେଇଛନ୍ତି। ଏହି ଖବରଦାତା ସମ୍ମିଳନୀରେ ଉତ୍ସବ କମିଟି ସଭାପତି ବରିଷ୍ଠ ଆଇନଜୀବୀ ଅଶୋକ ସେନାପତି ପୌରୋହିତ୍ୟ କରିଥିଲେ। ସମ୍ପାଦକ ଭାଗବତ ସାହୁ, କାର୍ଯ୍ୟକାରୀ ସଭାପତି କବି ଶ୍ରୀଦେବଙ୍କ ସମେତ ସାରିକା କର, ସନାତନ ବେହେରା, ଦୀନବନ୍ଧୁ ବେହେରା, ଦୀନବନ୍ଧୁ ଦାସ ପ୍ରମୁଖ ଉପସ୍ଥିତ ଥିଲେ। ଏହି ମହୋତ୍ସବକୁ ରେମୁଣା ବିଧାୟକ ଗୋବିନ୍ଦ ଚନ୍ଦ୍ର ଦାସ ଦ୍ୱାରା ଉଦ୍‌ଘାଟନ କରିବାର କାର୍ଯ୍ୟକ୍ରମ ରହିଛି।

ସହର ସୌନ୍ଦର୍ଯ୍ୟକରଣ କାର୍ଯ୍ୟକ୍ରମ

ବାଲେଶ୍ୱର, ୮।୪(ମୃତ୍ୟୁଞ୍ଜୟ ପଟ୍ଟନାୟକ)

ଜୀବନ ଅମୃତ ପକ୍ଷରୁ ବୃକ୍ଷରୋପଣ

ବାଲେଶ୍ୱର ଏଫଏମ୍ କଲେଜର ପୁରାତନ ଛାତ୍ରୀଛାତ୍ରଙ୍କୁ ନେଇ ନୂଆ ଗଠିତ ହୋଇଥିବା ଜୀବନ ଅମୃତ ସଙ୍ଗଠନ ପକ୍ଷରୁ ବୁଧବାର ବାଲେଶ୍ୱର ସହରରେ ବୃକ୍ଷରୋପଣ କାର୍ଯ୍ୟକ୍ରମ ଅନୁଷ୍ଠିତ ହୋଇଯାଇଛି। ବାଲେଶ୍ୱରର ବିକାଶ କ୍ଷେତ୍ରରେ ଯେଉଁ ବ୍ୟକ୍ତିମାନଙ୍କର ଅବଦାନ ରହିଛି, ତାଙ୍କ ସ୍ମୃତି ଉଦ୍ଦେଶ୍ୟରେ ଓ ତାଙ୍କ ନାମରେ ସହରର ଫାଣ୍ଡିଛକଠାରୁ ଫକୀରମୋହନ ଗୋଲେଇ ପର୍ଯ୍ୟନ୍ତ ବୃକ୍ଷରୋପଣ କରାଯାଇଥିଲା। ଏଥିସହିତ ବୃକ୍ଷ କିପରି ବଞ୍ଚିରହିବ ଏନେଇ ସଙ୍ଗଠନ ପକ୍ଷରୁ ସମସ୍ତ କାର୍ଯ୍ୟକ୍ରମ କରାଯିବ ବୋଲି ସଙ୍ଗଠନର କର୍ମକର୍ତ୍ତାମାନେ କହିଥିଲେ। ଏହାଦ୍ୱାରା ସହର ସୌନ୍ଦର୍ଯ୍ୟକରଣ ହୋଇପାରିବ। ଅନ୍ୟପକ୍ଷରେ ଆଗାମୀ ଦିନରେ ସହରର ବିଭିନ୍ନ ସ୍ଥାନରେ ବୃକ୍ଷରୋପଣ ସହିତ ସଙ୍ଗଠନ ଲକ୍ଷ୍ୟ ରଖିଥିବା ଅନ୍ୟ କାର୍ଯ୍ୟକ୍ରମ ମଧ୍ୟ ଅନୁଷ୍ଠିତ ହେବ ବୋଲି ଜୀବନ ଅମୃତ ସଭାପତି ସତ୍ୟରଞ୍ଜନ ଦାସ ସୂଚନା ଦେଇଥିଲେ। ସମ୍ମାନିତ ଅତିଥି ଭାବେ ପୌରାଧକ୍ଷା ସବିତା ସାହୁ, ପୂର୍ବତନ ବିଧାୟକ ଜୀବନ ପ୍ରଦୀପ ଦାଶ, ସ୍ୱରୂପ କୁମାର ଦାସ, ସୁଦର୍ଶନ ଜେନା ଓ ସୁଧାଂଶୁ ଶେଖର ପରିଡାଙ୍କ ସମେତ ସଙ୍ଗଠନର ସମସ୍ତ କର୍ମକର୍ତ୍ତା ଉପସ୍ଥିତ ଥିଲେ।

ବୃକ୍ଷରୋପଣ କାର୍ଯ୍ୟକ୍ରମରେ ଅତିଥି ଓ ସଂଗଠନର କର୍ମକର୍ତ୍ତା।

ଶ୍ରୀନନ୍ଦିକେଶ୍ୱର ମହାଦେବଙ୍କ ବିଶ୍ୱଶାନ୍ତି ମହାଯଜ୍ଞ

ସୋର, ୮।୪(ଜନ୍ମେଜୟ ମିଶ୍ର): ସୋର ବ୍ଲକ ନଦୀଗାଁ ଗ୍ରାମସ୍ଥିତ ଶ୍ରୀ ନନ୍ଦିକେଶ୍ୱର ମହାଦେବଙ୍କ ପୀଠରେ ୪୮ତମ ବାର୍ଷିକ ବିଶ୍ୱଶାନ୍ତି ମହାଯଜ୍ଞ ୩ ଦିନ ବ୍ୟାପୀ ଅନୁଷ୍ଠିତ ହୋଇଯାଇଛି। ମୁଖ୍ୟ ପୂଜକ ଗଙ୍ଗାଧର ତ୍ରିପାଠୀଙ୍କ ସହିତ ପ୍ରଧାନ ହୋତା, ପିତାମ୍ବର ଦାଶ, ଶିବ ପୂଜକ ସୁଶାନ୍ତ ମିଶ୍ର, ନବକିଶୋର ମିଶ୍ର, ପୁସ୍ତକାଚାର୍ଯ୍ୟ ପ୍ରାଣବନ୍ଧୁ ପଣ୍ଡା, ଚଣ୍ଡୀ ପାଠକ ଅଶୋକା ନନ୍ଦ ଦାଶ ଓ ଜଗନ୍ନାଥ ପଣ୍ଡା, ଗୀତାପାଠ ରବୀନ୍ଦ୍ର ପଣ୍ଡାଙ୍କ ଦ୍ୱାରା କରାଯାଇଥିଲା। ଅନ୍ୟତମ ପୂଜକ ଶଶିକାନ୍ତ ମିଶ୍ର, ଗୌରଚନ୍ଦ୍ର ପାଠୀ ଓ ଶରତ ଚନ୍ଦ୍ର ପଣ୍ଡାଙ୍କ ଦ୍ୱାରା ଦେବାଦେବୀଙ୍କୁ ପୂଜାର୍ଚ୍ଚନା କରାଯାଇଥିଲା। ବୁଧବାର ରାତିରେ ପୂର୍ଣ୍ଣାହୁତି ଦିଆଯାଇଥିଲା। ଗ୍ରାମବାସୀଙ୍କ ସହଯୋଗ ସହିତ ରବୀନ୍ଦ୍ର ନାୟକ, ଶଶିକାନ୍ତ ମଲ୍ଲିକ, ବିଶ୍ୱଜିତ ମହାନ୍ତି ଓ ଖଗେଶ୍ୱର ମହାନ୍ତିଙ୍କ ପରିଚାଳନାରେ ଏହି ଯଜ୍ଞ ସମ୍ପାଦିତ ହୋଇଥିଲା।

ପଦ୍ମଶ୍ରୀ ବାବା ବଳିଆଙ୍କ ଜୟନ୍ତୀ

ବାଲିଆପାଳ, ୮।୪(ଗୋପାଳ ଚନ୍ଦ୍ର ସାହୁ): ବାଲେଶ୍ୱର ଜିଲା ବାଲିଆପାଳ ଅନନ୍ତ ବଳିଆ ସେବା ସଂଘ ପକ୍ଷରୁ ବୁଧବାର ହନୁମାନ ମନ୍ଦିର ପରିସରରେ ପରମପୂଜ୍ୟ ଶ୍ରୀଶ୍ରୀ ଗୁରୁଦେବ ପଦ୍ମଶ୍ରୀ ବାବା ବଳିଆଙ୍କ ୭୫ତମ ଜୟନ୍ତୀ ଉତ୍ସବ ପାଳିତ ହୋଇଯାଇଛି। ଏହି ଅବସରରେ ବାବା ବଳିଆଙ୍କ ସୁସ୍ଥ ଜୀବନଯାପନ ଲାଗି ପ୍ରାର୍ଥନା କରାଯାଇଥିଲା। କମିଟି ସଭାପତି ମନ୍ମଥ କୁମାର ନାୟକ, ଉପଦେଷ୍ଟା ମନୋଜ କୁମାର ସି , ସମ୍ପାଦକ ମୃତ୍ୟୁଞ୍ଜୟ ସାହୁ, କୋଷାଧ୍ୟକ୍ଷ ସୁନୀଲ କୁମାର ବେହେରା ପ୍ରମୁଖ ପରିଚାଳନା ଓ ସଙ୍ଘର ସଦସ୍ୟମାନେ ସହଯୋଗ କରିଥିଲେ।

ଜଳେଶ୍ୱରରେ ବେଆଇନ ଇଟାଭାଟି ଉଚ୍ଛେଦ କଲା ପ୍ରଶାସନ

ଜଳେଶ୍ୱର, ୮।୪(ନବୀନ ସାହୁ)

ଜଳେଶ୍ୱର ଅଞ୍ଚଳରେ ଚାଲିଥିବା ବେଆଇନ ଇଟାଭାଟିଗୁଡିକ ବିରୋଧରେ ପ୍ରଶାସନ ପକ୍ଷରୁ କଠୋର ଆଭିମୁଖ୍ୟ ଗ୍ରହଣ କରାଯାଇଛି। ଉପଜିଲାପାଳଙ୍କ ନିର୍ଦ୍ଦେଶକ୍ରମେ ବୁଧବାର ଜଳେଶ୍ୱର ତହସିଲ ଅଧୀନରେ ଥିବା ୩ଟି ପ୍ରମୁଖ ବେଆଇନ ଇଟାଭାଟିକୁ ଭାଙ୍ଗି ଦିଆଯାଇଛି।

ସୂଚନା ଅନୁଯାୟୀ, ଜଳେଶ୍ୱର ତହସିଲ ଅଞ୍ଚଳରେ ପ୍ରାୟ ୪୩ଟି ବେଆଇନ ଇଟାଭାଟି ବେଧଡ଼କ ଭାବେ କାର୍ଯ୍ୟ କରୁଥିଲା। ଏହି ସମସ୍ତ ଭାଟି ବେଆଇନ ଥିବା ନେଇ ପ୍ରଶାସନ ନିକଟରେ ବାରମ୍ବାର ଅଭିଯୋଗ ହୋଇଆସୁଥିଲା। ନିକଟରେ ଅନୁଷ୍ଠିତ ଜିଲାପାଳଙ୍କ ଅଭିଯୋଗ ଶୁଣାଣିରେ ମଧ୍ୟ ଏହି ପ୍ରସଙ୍ଗ ଉଠିଥିଲା। ଫେବୃଆରୀରେ ପ୍ରଶାସନ ପକ୍ଷରୁ ସମସ୍ତ ଭାଟି ମାଲିକଙ୍କୁ ନୋଟିସ୍ ଜାରି କରାଯିବା ସହ ମାର୍ଚ୍ଚରେ ଜରିମାନା ଆଦାୟ କରାଯାଇଥିଲା। ତଥାପି, ନିୟମକୁ ବେଖାତିର କରି କେତେକ ଭାଟିରେ ନୂଆ କଞ୍ଚାଇଟା ତିଆରି ଚାଲିଥିବାରୁ ବୁଧବାର ପ୍ରଶାସନ ପକ୍ଷରୁ ଉଚ୍ଛେଦ ପ୍ରକ୍ରିୟା ଆରମ୍ଭ ହୋଇଛି। ଅପରାହ୍ନ ପ୍ରାୟ ୧ଟା ବେଳେ ଜଳେଶ୍ୱର ତହସିଲଦାର ସତ୍ୟଜିତ ମହାନ୍ତିଙ୍କ ନେତୃତ୍ୱରେ ଏକ ଟିମ୍ ଗୋବରଘଟା ଅଞ୍ଚଳରେ ଚଢ଼ାଉ କରିଥିଲେ। ଟିମ୍‌ରେ ତହସିଲ ସୁପରଭାଇଜର ଶରତ ବେହେରା, ପୋଲିସ ଏସ୍‌ଆଇ ଚିରଞ୍ଜିବ ରାଉତ ଏବଂ ଦମକଳବାହିନୀ ସାମିଲ ଥିଲେ। ଭଙ୍ଗାଯାଇଥିବା ଇଟାଭାଟିଗୁଡ଼ିକ ହେଲା ଗୋବରଘଟାସ୍ଥିତ ଜିକଜାକ ଇଟାଭାଟି, ପିଙ୍କି ଇଟାଭାଟି, ଜାତୀୟ ରାଜପଥ ପାର୍ଶ୍ୱରେ ଥିବା ଖୁସି ଇଟାଭାଟି। ପ୍ରଶାସନ ପକ୍ଷରୁ ୨ ଇଟାଭାଟିର କଞ୍ଚା ମାଟି ଇଟା ଭାଙ୍ଗିବା ସହିତ ଖୁସି ଭାଟିର ଚିମିନି ଭାଙ୍ଗିବା ସହ ସେଠାରେ ଗଚ୍ଛିତ ଥିବା ବିପୁଳ ପରିମାଣର କଞ୍ଚା ମାଟି ଇଟାକୁ ନଷ୍ଟ କରିଦିଆଯାଇଛି। ଆଗାମୀ ଦିନରେ ଅନ୍ୟ ସମସ୍ତ ବେଆଇନ ଇଟା ଭାଟି ବିରୋଧରେ ସମାନ ଧରଣର କାର୍ଯ୍ୟାନୁଷ୍ଠାନ ଗ୍ରହଣ କରାଯିବ ବୋଲି ତହସିଲଦାର ମହାନ୍ତି କହିଛନ୍ତି।

ପ୍ରଶାସନ ପକ୍ଷରୁ ଇଟାଭାଟି ଭଙ୍ଗାଯାଉଛି।

No. 10001/24/2627

ଅଂଶୁଘାତ ସତର୍କତା

ଲକ୍ଷଣ
- ପ୍ରବଳ ଝାଳ ବୋହିବା
- ମୁଣ୍ଡ ବୁଲାଇ ଅନ୍ଧାର ଦିଶିବା ଓ ବାନ୍ତି ଲାଗିବା
- ପ୍ରବଳ ଶୋଷ ଲାଗିବା
- ମାଂସପେଶୀ ଟାଣି ହେବା
- ଚର୍ମ ଶୁଷ୍କ, ଲାଲ୍ ଓ ଉତ୍ତପ୍ତ ହେବା
- ଅଚେତ ହେବା କିମ୍ବା ବାତ ମାରିବା

ସତର୍କତା
- ଦିନ ୧୧ଟା ରୁ ୩ଟା ମଧ୍ୟରେ ଖରା ତାତି ଅଧିକ ଥାଏ। ଏହି ସମୟ ମଧ୍ୟରେ ବାହାରକୁ ଯାଆନ୍ତୁ ନାହିଁ। ଜରୁରୀ କାମ ଥିଲେ ବାହାରକୁ ଯିବା ପୂର୍ବରୁ ଯଥେଷ୍ଟ ପାଣି ପିଅନ୍ତୁ ଓ ସାଥିରେ ଛତା, ଚପଲ ଓ ପିଇବା ପାଣି ନିଅନ୍ତୁ
- ଧଳା ରଙ୍ଗର ଢ଼ିଲା ପୋଷାକ, ଛତା ଓ ଜୋତା ବ୍ୟବହାର କରନ୍ତୁ
- ମଝିରେ ମଝିରେ ଛାଇରେ ବିଶ୍ରାମ ନିଅନ୍ତୁ
- ଖରାରେ କଠିନ ପରିଶ୍ରମ କରନ୍ତୁ ନାହିଁ/ ଅଧିକ ଦୂର ଚାଲନ୍ତୁ ନାହିଁ
- କୌଣସି ପ୍ରକାର ମାଦକ ଦ୍ରବ୍ୟ ସେବନ କରନ୍ତୁ ନାହିଁ

ପ୍ରତିକାର
- ଅଂଶୁଘାତ ଆକ୍ରାନ୍ତଙ୍କୁ ଖୋଲା ଓ ଥଣ୍ଡା ଜାଗାକୁ ନେଇଯାଆନ୍ତୁ, ଓ.ଆର୍.ଏସ୍./ ଚିନି ଲୁଣ ସର୍ବତ/ ସାଦାପାଣି ପିଆନ୍ତୁ
- ପୋଷାକ ଯଥାସମ୍ଭବ ଖୋଲି ଦିଅନ୍ତୁ
- ମୁଣ୍ଡ ଧୋଇ ଦିଅନ୍ତୁ, ଓଦା କପଡ଼ାରେ ପୋଛନ୍ତୁ
- ରୋଗୀକୁ ପଙ୍ଖା/ କୁଲର/ ଏସି ପବନରେ ଶୁଆଇ ଦିଅନ୍ତୁ ଓ ପାଣି ସିଞ୍ଚନ କରନ୍ତୁ
- ଅବସ୍ଥାରେ ଉନ୍ନତି ନହେଲେ ତୁରନ୍ତ ଡ଼ାକ୍ତରଖାନା ନେଇ ଚିକିତ୍ସା କରାନ୍ତୁ

ବୟସ୍କ ତଥା ଅସୁସ୍ଥ ବ୍ୟକ୍ତି ଏବଂ ଗର୍ଭବତୀ ମହିଳାଙ୍କ ପାଇଁ ଅଂଶୁଘାତର ଆଶଙ୍କା ଅଧିକ

OIPR-10001/10003/2/26-27/0002

ସ୍ୱାସ୍ଥ୍ୟ ଓ ପରିବାର କଲ୍ୟାଣ ବିଭାଗ, ଓଡ଼ିଶା ସରକାର

ଆରମ୍ଭ ହେଲା ମାଦଳ ମହୁରି ଉତ୍ସବ

ବାରିପଦା, ୮।୪
(ନୀଳାଦ୍ରି ବିହାରୀ ଦଣ୍ଡପାଟ)

ବାରିପଦା ଶହୀଦ ସ୍ମୃତି ଭବନରେ ଦୁର୍ଯ୍ୟୋ – ସରସ୍ୱତୀ ସାଂସ୍କୃତିକ ପରିଷଦ ଓ ସୌଖିନ କଳାକାର କ୍ଲବ ଆନୁକୂଲ୍ୟରେ ଆୟୋଜିତ ୩ ଦିନିଆ ମାଦଳ ମହୁରି ଉତ୍ସବ ଉଦ୍‌ଘାଟିତ ହୋଇଯାଇଛି। ପରିଷଦର ମୁଖ୍ୟ ସଂଯୋଜକ କ୍ଷୀରୋଦ ବିହାରୀ ସିଟଙ୍କ ଅଧ୍ୟକ୍ଷତାରେ ଅନୁଷ୍ଠିତ ଉଦ୍‌ଘାଟନୀ ସଭାରେ ଅତିଥି ଭାବେ ଇଂ. ଅଶୋକ ବସା ଓ ଶିକ୍ଷାବିତ କିଶୋର କୁମାର ବସା, ଶିକ୍ଷାବିତ ପ୍ରଫେସର ମୋହିତ ଷଡ଼ଙ୍ଗୀ, ନଗରପାଳ କୃଷ୍ଣାନନ୍ଦ ମହାନ୍ତି ଯୋଗଦେଇ ଉତ୍ସବର ସଫଳତା କାମନା କରିବା ସହ ମଞ୍ଚସ୍ଥ ହେଉଥିବା ନାଟକରେ ଯୁବ କଳାକାର ଓ ନିର୍ଦ୍ଦେଶକଙ୍କୁ ସୁଯୋଗ ଦେଇଥିବାରୁ ଆୟୋଜକଙ୍କୁ ପ୍ରଶଂସା କରିଥିଲେ। ଏହି ଅବସରରେ ଉପସ୍ଥିତ ଅତିଥିଙ୍କୁ ସମାଜ ପ୍ରତି ଉଲ୍ଲେଖନୀୟ ଅବଦାନ ପାଇଁ ସମ୍ବର୍ଦ୍ଧିତ କରାଯାଇଥିଲା। ସୋମନାଥ ସିଂହ ମଞ୍ଚ ପରିଚାଳନା କରିଥିଲେ। ପ୍ରଥମ ସନ୍ଧ୍ୟାରେ ନାଟ୍ୟକାର କ୍ଷୀରୋଦ ବିହାରୀ ସିଟଙ୍କ ରଚିତ ଦୁଇଟି ମନୋରଞ୍ଜନଧର୍ମୀ ନାଟକ ମଞ୍ଚସ୍ଥ ହୋଇଥିଲା। ଗୁହିରାମ ଜେନାଙ୍କ ନିର୍ଦ୍ଦେଶିତ 'ମହା ବିଭ୍ରାଟ' ନାଟକରେ ପ୍ରସନ୍ନ ମହାନ୍ତି, ସରୋଜ ଶତପଥୀ, ଘନଶ୍ୟାମ କର, ହିମାଂଶୁ ସାହୁ, ଜ୍ୟୋତିଜୀ ସେଠି ଓ କାର୍ତ୍ତିକ ଚନ୍ଦ୍ର ବେହେରା ଅଭିନୟ କରିଥିବା ବେଳେ ଲଭରଜିତ ସାହୁ ମଞ୍ଚ ଓ ଧରମଜିତ ମହାପାତ୍ର ମଞ୍ଚ ପରିଚାଳନାରେ ସହଯୋଗ କରିଥିଲେ। ଧନଞ୍ଜୟ ସାହୁଙ୍କ ନିର୍ଦ୍ଦେଶିତ 'ରାଜଧାନୀରେ କରୋନା ଠକ' ନାଟକରେ ଧନଞ୍ଜୟ, ପ୍ରେମଦୀପ, ଅବିନାଶ, ସିଦ୍ଧାର୍ଥ, ଜ୍ୟୋତିଶଙ୍କର ଓ କାକୋଳି ଅଭିନୟ କରିଥିଲେ। ଚିନ୍ମୟ ଶେଜପଡ଼ା ଓଡିଶୀ ନୃତ୍ୟ, ସରନ୍ୟା ସାହୁ, ମୋନାଲିସା ସେଠି ଓ ଆଦ୍ୟାଶା ଗଜେନ୍ଦ୍ର ମହାପାତ୍ରଙ୍କ ସଂଗୀତ ତଥା ନଂ.୧ ଡ୍ୟାନ୍ସ ଏକାଡେମୀର କୁନି କଳାକାରଙ୍କ ନୃତ୍ୟ ବେଶ ଆକର୍ଷଣୀୟ ହୋଇଥିଲା।

ଉଦ୍‌ଘାଟନୀ କାର୍ଯ୍ୟକ୍ରମରେ ଉପସ୍ଥିତ ଅତିଥିମାନେ।

ଯୁବକଙ୍କ ଆତ୍ମହତ୍ୟା

ରାଇରଙ୍ଗପୁର, ୮।୪ (ମାନସ ମହାନ୍ତି)

ରାଇରଙ୍ଗପୁର ଟାଉନ ଥାନା ଅଧୀନ ତାମଲନ୍ଦ ଗ୍ରାମରେ ବୁଧବାର ଜଣେ ଯୁବକ ବେକରେ ପ୍ଲାଷ୍ଟିକ ରଶି ଲଗାଇ ଆତ୍ମହତ୍ୟା କରିଛନ୍ତି। ମୃତକ ହେଲେ ମେଘରାୟ ମାଝୀଙ୍କ ପୁଅ ସୁନାରାମ (୧୯)। ପରିବାର ଲୋକେ ତାଙ୍କୁ ଉଦ୍ଧାର କରି ରାଇରଙ୍ଗପୁର ହସ୍ପିଟାଲରେ ଭର୍ତ୍ତି କରିଥିବାବେଳେ ଡାକ୍ତର ମୃତ ଘୋଷଣା କରିଥିଲେ। ପୋଲିସ ମୃତଦେହ ବ୍ୟବଚ୍ଛେଦ କରାଇ ପରିବାର ଲୋକଙ୍କୁ ହସ୍ତାନ୍ତର କରିଛି। ଏନେଇ ଥାନାରେ ଏକ ଅପମୃତ୍ୟୁ ମାମଲା(ନଂ.୧୦/୨୬) ରୁଜୁ ହୋଇଛି। ଘରୋଇ କନ୍ଦଳରୁ ସୁନାରାମ ଆତ୍ମହତ୍ୟା କରିଥିବା ପୋଲିସ ସୂଚନା ଦେଇଛି।

ବାଇକ୍ ଧକ୍କାରେ ଯୁବକଙ୍କ ମୃତ୍ୟୁ

ଗୋପବନ୍ଧୁ ନଗର, ୮।୪
(ଶାନ୍ତନୁ କୁମାର ମଡୁଆଳ)

ଖୁଣ୍ଟା ଥାନା ଟିଁଟିଆ ଗ୍ରାମ ପଞ୍ଚାୟତ କାର୍ଯ୍ୟାଳୟ ସମ୍ମୁଖରେ ମଙ୍ଗଳବାର ଅପରାହ୍ନରେ ବାଇକ ଧକ୍କାରେ ଜଣେ ଯୁବକଙ୍କ ମୃତ୍ୟୁ ଘଟିଛି। ମୃତକ ହେଲେ ଏହି ଥାନା ଅନ୍ତର୍ଗତ ଯଦୁରଘେରା ଗ୍ରାମର ପୂର୍ଣ୍ଣଚନ୍ଦ୍ର ମହାପାତ୍ରଙ୍କ ପୁଅ ମଧୁସୂଦନ (୩୨)। ମଙ୍ଗଳବାର ଅପରାହ୍ନରେ ମଧୁସୂଦନ ସାଇକେଲ ଯୋଗେ ସ୍ଥାନୀୟ ସାପ୍ତାହିକ ହାଟକୁ ଯାଉଥିବା ବେଳେ ପଡ଼ୋଶୀ ଗ୍ରାମର ଶରତ ନାଏକ ନାମକ ଜଣେ ଯୁବକ ଏକ ବାଇକ୍‌ରେ ଆସି ତାଙ୍କୁ ଧକ୍କା ଦେଇଥିଲେ। ଗୁରୁତର ଅବସ୍ଥାରେ ମଧୁସୂଦନଙ୍କୁ ବାରିପଦା ଡାକ୍ତରଖାନାକୁ ନିଆଯାଇଥିଲା। ଚିକିତ୍ସାଧୀନ ଅବସ୍ଥାରେ ରାତିରେ ତାଙ୍କର ମୃତ୍ୟୁ ଘଟିଛି। ପରିବାର ଲୋକଙ୍କ ଅଭିଯୋଗ କ୍ରମେ ଏନେଇ ଥାନାରେ ଏକ ମାମଲା(ନଂ.୯୧/୨୬) ରୁଜୁ ହୋଇଛି।

ମେ ୧୧ରେ ଭଞ୍ଜସେନାର ହରତାଳ

ବାରିପଦା,୮।୪
(ନୀଳାଦ୍ରି ବିହାରୀ ଦଣ୍ଡପାଟ)

ରୋଜଗାର ଯୋଗାଇବା ଦାବି

ମୟୂରଭଞ୍ଜ ଜିଲାରେ ବେରୋଜଗାରମାନଙ୍କୁ ରୋଜଗାର ପ୍ରଦାନ ନିମନ୍ତେ ସରକାରୀ ସ୍ତରରେ ପ୍ରକ୍ରିୟା ଆରମ୍ଭ କରିବା ଦାବି ନେଇ ଭଞ୍ଜସେନା ପକ୍ଷରୁ ଆସନ୍ତା ମେ ମାସ ୧୧ ତାରିଖରେ ହରତାଳ କରାଯିବ। ଜିଲା ଦେଇ ଯାଇଥିବା ୧୮ ଏବଂ ୪୯ନଂ. ଜାତୀୟ ରାଜପଥ ସହିତ ସମସ୍ତ ରାଜ୍ୟ ରାଜପଥ ଉପରେ ଶାନ୍ତିପୂର୍ଣ୍ଣ ହରତାଳ କରାଯିବ ବୋଲି ପ୍ରତିଷ୍ଠାତା କଳିଙ୍ଗ କେଶରୀ ଜେନା ଆହ୍ୱାନ ଦେଇଛନ୍ତି। ସେନାର ଜିଲା ମୁଖପାତ୍ର ଜ୍ୟୋତି ରଞ୍ଜନ ପୃଷ୍ଟି ଏନେଇ ଏକ ପ୍ରେସ ବିବୃତ୍ତିରେ ଜଣାଇଛନ୍ତି।

ସୂଚନାଯୋଗ୍ୟ, ଜିଲାରେ ଶିମିଳିପାଳ ଜାତୀୟ ଉଦ୍ୟାନ ସମେତ ଅସରନ୍ତି ପ୍ରାକୃତିକ ପର୍ଯ୍ୟଟନସ୍ଥଳୀ ଓ ଐତିହ୍ୟସ୍ଥଳୀର ଗନ୍ତାଘର ରହିଛି। ମୟୂରଭଞ୍ଜରେ ପର୍ଯ୍ୟଟନ ଶିଳ୍ପ ପ୍ରତିଷ୍ଠା, ଜିଲାରେ ଥିବା ବିଭିନ୍ନ ବନ୍ୟଜାତ ଦ୍ରବ୍ୟ, ହସ୍ତତନ୍ତ, ବୟନ ଓ ହସ୍ତଶିଳ୍ପର ଉଚିତ ବ୍ୟବସାୟୀକରଣ ଦ୍ୱାରା ତଥା ବିଭିନ୍ନ କୁଟୀର ଶିଳ୍ପ ମାଧ୍ୟମରେ ହିଁ ବେକାରୀ ସମସ୍ୟାରେ ଜର୍ଜରିତ ଜିଲାର ଲକ୍ଷାଧିକ ଯୁବସମାଜ ରୋଜଗାରକ୍ଷମ ହୋଇପାରିବା ସହ ଦାଦନ ଦୁଃଖ ସମସ୍ୟା ଦୂର ହେବ ବୋଲି ଭଞ୍ଜସେନା କହିଛି। ନୂତନ ସରକାରଙ୍କୁ ମଧ୍ୟ ବାରମ୍ବାର ଦାବିପତ୍ର, ଦିଆଯାଇଥିଲେ ସୁଦ୍ଧା ସରକାର ନିଦାବିଷ୍ଟୁ ସାଜି ବସି ରହିଛନ୍ତି। ଏହାର ପ୍ରତିବାଦ କରିବାକୁ ସେନା ପକ୍ଷରୁ ପ୍ରୟାସ ଆରମ୍ଭ ହୋଇଥିବା କୁହାଯାଇଛି।

୪୦ ୟୁନିଟ୍ ରକ୍ତ ସଂଗ୍ରହ

ଶିବିରରେ ଉପସ୍ଥିତ ଅତିଥିମାନେ।

ଉଦଳା,୮।୪(ସନ୍ତୋଷ କୁମାର ବାଛିନୀ)

କୁଣ୍ଡାବାଇସ୍ଥିତ ଆର୍.ଡି.ଏସ. ଡିଗ୍ରୀ ମହାବିଦ୍ୟାଳୟରେ ଓଡ଼ିଶା ସରକାରଙ୍କ ଉଚ୍ଚ ଶିକ୍ଷା ବିଭାଗ ନିର୍ଦ୍ଦେଶରେ ଓଡ଼ିଆ ପକ୍ଷ ପାଳନ ଅବସରରେ ଯୁବ ରେଡକ୍ରସ ଓ ଜାତୀୟ ସେବା ଯୋଜନାର ମିଳିତ ସହଯୋଗରେ ବୁଧବାର ସକାଳ ୧୦ଟାରେ ଏକ ସ୍ୱେଚ୍ଛାକୃତ ରକ୍ତଦାନ ଶିବିର ଅନୁଷ୍ଠିତ ହୋଇଯାଇଛି। ମହାବିଦ୍ୟାଳୟର ଅଧ୍ୟକ୍ଷ ଡ. ପ୍ରଦୀପ କୁମାର ଗିରି ଶିବିରକୁ ଉଦ୍‌ଘାଟନ କରିଥିଲେ। ଏହି ଶିବିରରେ ମୋଟ ୪୦ ୟୁନିଟ୍ ରକ୍ତ ସଂଗୃହିତ ହୋଇଥିଲା। ଯୁବ ରେଡକ୍ରସ ସଂଯୋଜକ ଅଣୁଜୀବ ବିଜ୍ଞାନ ବିଭାଗର ଅଧ୍ୟାପକ ରାଜେଶ କୁମାର ରାଉତରାୟ ଓ ମହିଳା ରେଡକ୍ରସ ସଂଯୋଜିକା ଅଧ୍ୟାପିକା ଡ. ଦିବ୍ୟାରାଣୀ ତ୍ରିପାଠୀ, ଏନ୍‌ଏସ୍‌ଏସ୍ କାର୍ଯ୍ୟକ୍ରମ ଅଧିକାରୀ ଓମ ପ୍ରକାଶ ଶତପଥୀଙ୍କ ସମେତ ଅଧ୍ୟାପକ ସୁବ୍ରତ କୁମାର ବେହେରା, ଶୁଭକାନ୍ତ ସାହୁ, ମହେନ୍ଦ୍ର ବିନ୍ଧାଣୀ, ଜ୍ୟୋତି ପ୍ରକାଶ ପଣ୍ଡା ଓ ଅଧ୍ୟାପିକା ମଧୁସ୍ମିତା ପରିଡ଼ା ପ୍ରମୁଖ ପରିଚାଳନା କରିଥିଲେ। ଏହି କାର୍ଯ୍ୟକ୍ରମରେ କଲେଜର ସମସ୍ତ ଅଧ୍ୟାପକ, ଅଧ୍ୟାପିକା, ଅଣ କର୍ମଚାରୀ, ଛାତ୍ରଛାତ୍ରୀ, ଯୁବ ରେଡକ୍ରସ ଓ ଏନ୍‌ଏସ୍‌ଏସ୍ ସ୍ୱେଚ୍ଛାସେବୀ ସାମିଲ ହୋଇ କାର୍ଯ୍ୟକ୍ରମ ପରିଚାଳନାରେ ସହଯୋଗ କରିଥିଲେ।

ପ୍ରାଚୀର ପତ୍ରିକା 'ଲେଖାଶ୍ରୀ' ଉନ୍ମୋଚିତ

ବାରିପଦା,୮।୪
(ନୀଳାଦ୍ରି ବିହାରୀ ଦଣ୍ଡପାଟ)

ପ୍ରାଚୀର ପତ୍ରିକା ଉନ୍ମୋଚନ କରାଯାଉଛି।

ବାରିପଦା ତକତପୁରସ୍ଥିତ ଏମ୍‌ପିସି ସ୍ୱୟଂଶାସିତ ମହାବିଦ୍ୟାଳୟର ସ୍ନାତକୋତ୍ତର ଓଡ଼ିଆ ଭାଷା ଓ ସାହିତ୍ୟ ବିଭାଗର ପ୍ରାଚୀର ପତ୍ରିକା 'ଲେଖାଶ୍ରୀ'ର ବାର୍ଷିକ ସଂଖ୍ୟା ଉନ୍ମୋଚିତ ହୋଇଯାଇଛି। ମୁଖ୍ୟ ଅତିଥି ଭାବେ କଲେଜର ଅଧ୍ୟକ୍ଷ ପ୍ରଫେସର ନାରାୟଣ ପ୍ରସାଦ ବେହେରା ଯୋଗଦେଇ ପ୍ରାଚୀର ପତ୍ରିକାର ଉନ୍ମୋଚନ କରିବା ସହ ସୃଜନଶୀଳତା ହିଁ ମଣିଷର ଚେତନା ଜଗତକୁ ଉନ୍ନତ କରାଏ ବୋଲି ମତବ୍ୟକ୍ତ କରିଥିଲେ।

ବିଭାଗୀୟ ଅଧ୍ୟାପକ ଡ. ଦେବପ୍ରିୟ ପ୍ରିୟଦର୍ଶୀ ଚକ୍ର ଏହି ଅବସରରେ ସାହିତ୍ୟ ସହ ଜୀବନର ସମ୍ପର୍କ ଓ ଛାତ୍ରୀଛାତ୍ର କିପରି ଆହୁରି ସୃଜନ ମନସ୍କ ହେବେ ସେ ସମ୍ପର୍କରେ ପରାମର୍ଶ ଦେଇଥିଲେ। ଅଧ୍ୟାପିକା ଛନ୍ଦିତା ବିଶ୍ୱାଳ ଛାତ୍ରୀଛାତ୍ରଙ୍କ ଭିତରେ ଥିବା ସୃଜନ ଭାବକୁ ଉଚ୍ଚ ପ୍ରଶଂସା କରିଥିଲେ। ସ୍ନାତକ ଛାତ୍ରୀ ଶୁଭଶ୍ରୀ ଦୀକ୍ଷିତ ପତ୍ରିକାକୁ ସମ୍ପାଦନା କରିଥିବା ବେଳେ ଅଳଙ୍କରଣରେ ଅଧ୍ୟାପକ ଡ. ଦୟାନିଧି ପରିଡ଼ା ଓ ଧନଞ୍ଜୟ ସିଂ ଦିଗଦର୍ଶନ ଦେଇଥିଲେ। ଅଧ୍ୟାପକ ଡ. ଦିଲ୍ଲୀପ ଦଳାଇ ଧନ୍ୟବାଦ ଅର୍ପଣ କରିଥିଲେ। ଏହି କାର୍ଯ୍ୟକ୍ରମରେ ବିଭାଗର ସମସ୍ତ ଛାତ୍ରୀଛାତ୍ର ସମେତ ବିଶ୍ୱବିଦ୍ୟାଳୟର ଗବେଷକମାନେ ଉପସ୍ଥିତ ରହିଥିଲେ।

ଚେକ୍ ବାଉନ୍ସ ମାମଲା: ୬ ମାସ ଜେଲ୍

ଉଦଳା,୮।୪(ସନ୍ତୋଷ କୁମାର ବାଛିନୀ)

ଉଦଳା ଏସ୍‌ଡିଜେଏମ ଅନୁରାଗ ଦେହୁରୀ ଏକ ଚେକ ବାଉନ୍ସ ମାମଲାରେ ସମ୍ପୃକ୍ତ ବ୍ୟକ୍ତିଙ୍କୁ ୬ ମାସ ଜେଲ ଦଣ୍ଡରେ ଦଣ୍ଡିତ କରିଛନ୍ତି। ଅଭିଯୁକ୍ତ ଜଣଙ୍କ ହେଲେ ସାନଖୁଣ୍ଟା ଅଞ୍ଚଳର ହରିଶ ଚନ୍ଦ୍ର ଖିଲାର। ହରିଶ ଚନ୍ଦ୍ର ମୟୂରଭଞ୍ଜ ସେଣ୍ଟ୍ରାଲ କୋ ଅପରେଟିଭ ବ୍ୟାଙ୍କ ଖୁଣ୍ଟା ଶାଖାରୁ ୨୦୧୬ରେ ଋଣ ନେଇଥିଲେ। ମାତ୍ର ନିୟମିତ ଟଙ୍କା ପରିଶୋଧ କରି ନ ଥିଲେ। ତତ୍କାଳୀନ ବ୍ୟାଙ୍କ ମ୍ୟାନେଜର ଟଙ୍କା ମାଗିବାରୁ ସେ ୨୦୧୮ ଅଗଷ୍ଟରେ ୧,୧୬,୩୫୦ ଟଙ୍କାର ଏକ ଚେକ ପ୍ରଦାନ କରିଥିଲେ। ଉକ୍ତ ଚେକ୍ ବ୍ୟାଙ୍କରେ ଡିପୋଜିଟ୍ ହେବା ପରେ ତାହା ବାଉନ୍ସ ହୋଇଥିଲା। ଯାହାକୁ ନେଇ ବ୍ୟାଙ୍କ ମ୍ୟାନେଜର ଏସ୍‌ଡିଜେଏମ୍ ଉଦଳାଙ୍କ କୋର୍ଟରେ ଏକ ମୋକଦ୍ଦମା ଦାୟର କରିଥିଲେ।

ଘୂର୍ଣ୍ଣିଝଡ଼ କ୍ଷତିଗ୍ରସ୍ତ ଗ୍ରାମ ପରିଦର୍ଶନ କଲେ ଉପ ଜିଲାପାଳ

ଠାକୁରମୁଣ୍ଡା,୮।୪
(ତାରାକାନ୍ତ ପଟ୍ଟନାୟକ)

ଘୂର୍ଣ୍ଣିଝଡ଼ ସହ କୁଆପଥର ମାଡରେ ଠାକୁରମୁଣ୍ଡା ବ୍ଲକ ଅଧୀନ ଜରକ ଓ ଜରକ ଗ୍ରାମର ବାଫାଲ ସାହି, ଖୁଦିଶିଳା ଗ୍ରାମ, ମହୁଲଡ଼ିହା ଗ୍ରାମପଞ୍ଚାୟତ ଜମୁନାଳିଆ ଗ୍ରାମରେ ବ୍ୟାପକ କ୍ଷତି ହୋଇଥିଲା। କୁଆପଥର ମାଡ଼ ଓ ପବନ ଯୋଗୁ ଜମୁନାଳିଆ, ଜରକ, ଖୁଦିଶିଳା, ମହୁଲଡ଼ିହା, ସାତକୋଶିଆ, ଖୁମଠାଣ, ଗୌଡ଼ିଆବାହାଳି, ଘଣ୍ଟିଆଦର, ଗମ୍ଭାରୀଆ, ଭରାଣ୍ଡିହା ଆଦି ଗ୍ରାମଗୁଡିକରେ ପନିପରିବା ଓ ଧାନ ଫସଲ ସହ ତରଭୁଜ ଚାଷ ବ୍ୟାପକ ଭାବରେ କ୍ଷତିଗ୍ରସ୍ତ ହୋଇଛି। କ୍ଷତିଗ୍ରସ୍ତ ଗ୍ରାମଗୁଡିକୁ କରଞ୍ଜିଆ ଉପଜିଲ୍ଲାପାଳ ଦାୟାସିନ୍ଧୁ ପରିଡା, ଠାକୁରମୁଣ୍ଡା ବିଡିଓ ସପନେଶ୍ୱର ବେହେରା, ତହସିଲଦାର ସମ୍ବିତ କୁମାର କର ଗ୍ରାମଗୁଡିକୁ ଯାଇ ପରିଦର୍ଶନ କରିଥିଲେ। ବନ ବିଭାଗ ଓ ଅଗ୍ନିଶମ ବିଭାଗ କର୍ମଚାରୀମାନେ ରାସ୍ତା ଉପରେ ପଡିଥିବା ଗଛ କାଟି ସଫା କରିଥିଲେ। ଝଡ ବର୍ଷା ପରେ ଜଙ୍ଗଲ ପରିବେଶ ଜଳବାୟୁ ପରିବର୍ତ୍ତନ ଓ ଶ୍ରମ ବିଭାଗ ମନ୍ତ୍ରୀ ଗଣେଶ ରାମସିଂ ଖୁଣ୍ଟିଆ, ସ୍ଥାନୀୟ ବିଧାୟକ ପଦ୍ମଚରଣ ହାଇବ୍ରୁରୁ କ୍ଷତିଗ୍ରସ୍ତ ଗ୍ରାମ ପରିଦର୍ଶନ କରିଥିଲେ। ରାଜସ୍ୱ ନିରୀକ୍ଷକମାନେ କ୍ଷୟକ୍ଷତି ଅକଳନ କରିଛନ୍ତି। ରାଜସ୍ୱ ବିଭାଗ ପକ୍ଷରୁ ମିଳିଥିବା ସୂଚନା ଅନୁଯାୟୀ ୩ ଟି ଘର ସମ୍ପୂର୍ଣ୍ଣ ଭାଙ୍ଗି ଯାଇଥିବା ବେଳେ ୬୧ଟି ଘର ଆଂଶିକ ଓ ୨ ଟି ଘର ସାମାନ୍ୟ କ୍ଷତିଗ୍ରସ୍ତ ହୋଇଛି। କ୍ଷତିଗ୍ରସ୍ତ ହୋଇଥିବା ବ୍ୟକ୍ତିମାନଙ୍କୁ ରାଜସ୍ୱ ବିଭାଗ ପକ୍ଷରୁ ପଲିଥିନ ଯୋଗାଇ ଦିଆଯାଇଥିବା ସୂଚନା ମିଳିଛି।

ନୂତନ କୁଳପତିଙ୍କ ଦାୟିତ୍ୱ ଗ୍ରହଣ

ନୂତନ କୁଳପତି ପ୍ରଫେସର ମହେନ୍ଦ୍ର କୁମାର ମହାନ୍ତିଙ୍କୁ ସ୍ୱାଗତ କରାଯାଉଛି।

ବାରିପଦା, ୮।୪ (ନୀଳାଦ୍ରି ବିହାରୀ ଦଣ୍ଡପାଟ)

ବାରିପଦା ତକତପୁରସ୍ଥିତ ମହାରାଜା ଶ୍ରୀରାମ ଚନ୍ଦ୍ର ଭଞ୍ଜଦେଓ (ଏମ୍‌ଏସ୍‌ସିବି) ବିଶ୍ୱବିଦ୍ୟାଳୟର ନୂତନ କୁଳପତି ଭାବେ ପ୍ରଫେସର ମହେନ୍ଦ୍ର କୁମାର ମହାନ୍ତି ଦାୟିତ୍ୱ ଗ୍ରହଣ କରିଛନ୍ତି। ସୋମବାର ରାଜ୍ୟପାଳ ତଥା କୁଳାଧିପତି ହରିବାବୁ କମ୍ଭମପତି ପ୍ରଫେସର ମହାନ୍ତିଙ୍କ ନିଯୁକ୍ତି ସମ୍ପର୍କରେ ବିଧିବଦ୍ଧ ସୂଚନା ପ୍ରଦାନ କରିବା ପରେ ବୁଧବାର ପ୍ରଫେସର ମହାନ୍ତି ଏଠାରେ ପହଞ୍ଚି ପୂର୍ବତନ ଭାରପ୍ରାପ୍ତ କୁଳପତି ପ୍ରଫେସର ପ୍ରମୋଦ କୁମାର ଶତପଥୀଙ୍କଠାରୁ ଦାୟିତ୍ୱ ଗ୍ରହଣ କରିଛନ୍ତି। ପ୍ରଫେସର ମହାନ୍ତି ଜଣେ ଅଭିଜ୍ଞ ଶିକ୍ଷାବିତ ଓ ପ୍ରଶାସକ। ତାଙ୍କର ଶିକ୍ଷାଗତ ପୃଷ୍ଠଭୂମି ଅତ୍ୟନ୍ତ ପ୍ରଶଂସନୀୟ । ସେ ଓଡ଼ିଶା କୃଷି ଓ ବୈଷୟିକ ବିଶ୍ୱବିଦ୍ୟାଳୟ (ଓୟୁଏଟି)ରୁ ବିଟେକ୍ କରିଛନ୍ତି। ସେ ପ୍ରତିଷ୍ଠିତ ଆଇଆଇଟି ଖଡ଼ଗପୁରରୁ ଏମ୍‌ଟେକ୍ ଏବଂ ଆଇଆଇଟି ଦିଲ୍ଲୀରୁ ପିଏଚଡି ଡିଗ୍ରୀ ହାସଲ କରିଛନ୍ତି।

ଗୌରଚନ୍ଦ୍ର ମଧ୍ୟଇଂରାଜୀ ବିଦ୍ୟାଳୟର ଶତବାର୍ଷିକୀ ଉତ୍ସବ

ଶତବାର୍ଷିକୀ ଉତ୍ସବରେ ଉପସ୍ଥିତ ଅତିଥିମାନେ।

କପ୍ତିପଦା, ୮।୪ (ବିଷ୍ଣୁ ପୁଥାଳ)

କପ୍ତିପଦା ବ୍ଲକର ସର୍ବ ପୁରାତନ ଗୌରଚନ୍ଦ୍ର ମଧ୍ୟଇଂରାଜୀ ବିଦ୍ୟାଳୟର ଶତବାର୍ଷିକୀ ଉତ୍ସବ ଅନୁଷ୍ଠିତ ହୋଇଯାଇଛି। ମୁଖ୍ୟଅତିଥି ଭାବେ ବିଦ୍ୟାଳୟ ଓ ଗଣଶିକ୍ଷା ବିଭାଗ ମନ୍ତ୍ରୀ ନିତ୍ୟାନନ୍ଦ ଗଣ୍ଡ, ମୁଖ୍ୟବକ୍ତା ଭାବେ ଉଦଳା ବିଧାୟକ ଭାସ୍କରଚନ୍ଦ୍ର ମଡ଼େଇ ଯୋଗ ଦେଇଥିଲେ। ଅନ୍ୟମାନଙ୍କ ମଧ୍ୟରେ ପୁରାତନ ଛାତ୍ର ସଂସଦ ସଭାପତି ତଥା ଅବସରପ୍ରାପ୍ତ ରାଜ୍ୟପାଳ ପୁରସ୍କାର ପ୍ରାପ୍ତ ଶିକ୍ଷକ କୃଷ୍ଣଚନ୍ଦ୍ର ମିଶ୍ର, ପୁରାତନ ଛାତ୍ର ସଂସଦ ସମ୍ପାଦକ ଚତୁର୍ଭୁଜ ନାୟକ, ସଂଗଠନ ସମ୍ପାଦିକା ତଥା ବିଦ୍ୟାଳୟର ପ୍ରଧାନ ଶିକ୍ଷୟିତ୍ରୀ ଜସ୍ମିତା ଭୂୟାଁ ପ୍ରମୁଖ ଉପସ୍ଥିତ ଥିଲେ। ଅବସରପ୍ରାପ୍ତ ଅଧ୍ୟକ୍ଷ ଜୟଦେବ ରଥ ସ୍ୱାଗତ ଅଭିଭାଷଣ ଦେଇଥିଲେ। ବିଦ୍ୟାଳୟ ପରିସରରେ ନବ ନିର୍ମିତ ରାଜା ଗୌରଚନ୍ଦ୍ର ମାନଧାତାଙ୍କ ପୂର୍ଣ୍ଣାଙ୍ଗ ପ୍ରତିମୂର୍ତ୍ତିକୁ ମନ୍ତ୍ରୀ ଉନ୍ମୋଚନ କରିଥିଲେ। ଏହି ଅବସରରେ ମାନ୍ୟଗଣ୍ୟ ବ୍ୟକ୍ତି ବିଶେଷଙ୍କୁ ଅତିଥିମାନେ ସମ୍ମାନିତ କରିଥିଲେ। ଶିକ୍ଷାବିତ୍ କୃଷ୍ଣଚନ୍ଦ୍ର ମିଶ୍ର ଧନ୍ୟବାଦ ଅର୍ପଣ କରିଥିଲେ।

୮ ଗ୍ୟାସ୍ ସିଲିଣ୍ଡର ଜବତ

ଅଧିକାରୀମାନେ ଜବତ କରିଥିବା ଗ୍ୟାସ୍ ସିଲିଣ୍ଡର।

ଝାରପୋଖରିଆ,୮।୪ (ସୁଧୀର କୁମାର ମହାନ୍ତ)

ଜାଳେଣି ଗ୍ୟାସ ସିଲିଣ୍ଡରର ସଙ୍କଟ ଦେଖା ଦେଇଥିବାବେଳେ ମଙ୍ଗଳବାର ଅପରାହ୍ନରେ ସାରସକଣା ବ୍ଲକ ଅଞ୍ଚଳର ବିଭିନ୍ନ ସ୍ଥାନରେ ପ୍ରଶାସନ ପକ୍ଷରୁ ଚଢ଼ାଉ କରାଯାଇଛି। ବମ୍ଫେଛକ ବଜାର ଅଞ୍ଚଳରେ ଥିବା ଦି ତନ୍ଦୁର ନାମକ ଏକ ହୋଟେଲରେ ଚଢ଼ାଉ କରାଯାଇ ୫ଟି ସିଲିଣ୍ଡର ଜବତ କରାଯାଇଛି। ସେହିପରି ଜାମଶୋଳା ଅଞ୍ଚଳରେ ଚଢ଼ାଉ କରାଯାଇ ମିହିର ହୋଲସେଲ ଓ ଭେରାଇଟି ଷ୍ଟୋରରୁ ଦୁଇଟି ଗ୍ୟାସ ଭର୍ତ୍ତିଥିବା ସିଲିଣ୍ଡର ସହିତ ଗୋଟିଏ ବ୍ୟବହୃତ ସିଲିଣ୍ଡରକୁ ପ୍ରଶାସନ ଜବତ କରିଛି। ଏହି ଚଢ଼ାଉରେ ସାରସକଣା ବିଡିଓ ସୁମନରାଜା ମହାନ୍ତିଙ୍କ ସହିତ ଆଡିସନାଲ ସିଏସଓ ଶିବାଶିଷ ଜେନା, ମୋରଡ଼ା ଏମ୍‌ଆଇ ପ୍ରବୀର କୁମାର ପାତ୍ର, ବାରିପଦା ଏମ୍‌ଆଇ ଭାଗ୍ୟଶ୍ରୀ ପତି, କୁଳିଅଣା ଏମ୍‌ଆଇ ଉତ୍କଳିକା ନାଏକ ଓ ସାରସକଣା ଦାୟିତ୍ୱରେ ଥିବା ବାଙ୍ଗିରିପୋଷି ଏମ୍‌ଆଇ ଲିପସା ମହାପାତ୍ର ଓ ପୋଲିସ କର୍ମଚାରୀ ସାମିଲ ହୋଇଥିଲେ।

No. 10001/24/2627

ଅଂଶୁଘାତ ସତର୍କତା

ଲକ୍ଷଣ
- ପ୍ରବଳ ଝାଳ ବୋହିବା
- ମୁଣ୍ଡ ବୁଲାଇ ଅନ୍ଧାର ଦିଶିବା ଓ ବାନ୍ତି ଲାଗିବା
- ପ୍ରବଳ ଶୋଷ ଲାଗିବା
- ମାଂସପେଶୀ ଟାଣି ହେବା
- ଚର୍ମ ଶୁଷ୍କ, ଲାଲ୍ ଓ ଉତ୍ତପ୍ତ ହେବା
- ଅଚେତ ହେବା କିମ୍ବା ବାତ ମାରିବା

ସତର୍କତା
- ଦିନ ୧୧ଟା ରୁ ୩ଟା ମଧ୍ୟରେ ଖରା ତାତି ଅଧିକ ଥାଏ। ଏହି ସମୟ ମଧ୍ୟରେ ବାହାରକୁ ଯାଆନ୍ତୁ ନାହିଁ। ଜରୁରୀ କାମ ଥିଲେ ବାହାରକୁ ଯିବା ପୂର୍ବରୁ ଯଥେଷ୍ଟ ପାଣି ପିଅନ୍ତୁ ଓ ସାଥିରେ ଛତା, ଚପଲ ଓ ପିଇବା ପାଣି ନିଅନ୍ତୁ
- ଧଳା ରଙ୍ଗର ଢ଼ିଲା ପୋଷାକ, ଛତା ଓ ଜୋତା ବ୍ୟବହାର କରନ୍ତୁ
- ମଝିରେ ମଝିରେ ଛାଇରେ ବିଶ୍ରାମ ନିଅନ୍ତୁ
- ଖରାରେ କଠିନ ପରିଶ୍ରମ କରନ୍ତୁ ନାହିଁ/ ଅଧିକ ଦୂର ଚାଲନ୍ତୁ ନାହିଁ
- କୌଣସି ପ୍ରକାର ମାଦକ ଦ୍ରବ୍ୟ ସେବନ କରନ୍ତୁ ନାହିଁ

ପ୍ରତିକାର
- ଅଂଶୁଘାତ ଆକ୍ରାନ୍ତଙ୍କୁ ଖୋଲା ଓ ଥଣ୍ଡା ଯାଗାକୁ ନେଇଯାଆନ୍ତୁ, ଓ.ଆର୍.ଏସ୍./ ଚିନି ଲୁଣ ସର୍ବତ/ ସାଦାପାଣି ପିଆନ୍ତୁ
- ପୋଷାକ ଯଥାସମ୍ଭବ ଖୋଲି ଦିଅନ୍ତୁ
- ମୁଣ୍ଡ ଧୋଇ ଦିଅନ୍ତୁ, ଓଦା କପଡ଼ାରେ ପୋଛନ୍ତୁ
- ରୋଗୀକୁ ପଙ୍ଖା/ କୁଲର/ ଏସି ପବନରେ ଶୁଆଇ ଦିଅନ୍ତୁ ଓ ପାଣି ସିଞ୍ଚନ କରନ୍ତୁ
- ଅବସ୍ଥାରେ ଉନ୍ନତି ନହେଲେ ତୁରନ୍ତ ଡ଼ାକ୍ତରଖାନା ନେଇ ଚିକିତ୍ସା କରାନ୍ତୁ

ବୟସ୍କ ତଥା ଅସୁସ୍ଥ ବ୍ୟକ୍ତି ଏବଂ ଗର୍ଭବତୀ ମହିଳାଙ୍କ ପାଇଁ ଅଂଶୁଘାତର ଆଶଙ୍କା ଅଧିକ

ସ୍ୱାସ୍ଥ୍ୟ ଓ ପରିବାର କଲ୍ୟାଣ ବିଭାଗ, ଓଡ଼ିଶା ସରକାର

OIPR-10001/10003/2/26-27/0002

କାମ ନ ପାଇ ଦାଦନ ମୁହାଁ ଶ୍ରମିକ

ଧାମନଗରରେ ୧ ବର୍ଷ ହେଲା ଏମ୍‌ଜିଏନ୍‌ଆର୍‌ଇଜିଏସ୍ କାର୍ଯ୍ୟ ବନ୍ଦ

ଧାମନଗର,୮।୪(ସନ୍ତୋଷ କୁମାର ମହାପାତ୍ର)

ଭଦ୍ରକ ଜିଲା ଧାମନଗର ବ୍ଲକ୍‌ରେ ମହାତ୍ମା ଗାନ୍ଧୀ ଜାତୀୟ ଗ୍ରାମୀଣ ନିଶ୍ଚିତ କର୍ମନିଯୁକ୍ତି ଯୋଜନା (ଏମ୍‌ଜିଏନ୍‌ଆର୍‌ଇଜିଏସ୍) କାମ ଆରମ୍ଭରେ ବିଳମ୍ବ ହେଉଛି। କେନ୍ଦ୍ର ସରକାର ଏମ୍‌ଜିଏନ୍‌ଆର୍‌ଇଜିଏସ୍ ନାମ ପରିବର୍ତ୍ତନ କରି ବିକଶିତ ଭାରତ ଗ୍ରାମୀଣ ରୋଜଗାର ଆଜୀବିକା ମିଶନ ଗ୍ରାମୀଣ କରିଛନ୍ତି। ଏଥିରେ ଅନେକ ନିୟମ, ଦିନ ଆଦି ପରିବର୍ତ୍ତନ କରାଯାଇଥିଲେ ହେଁ କାର୍ଯ୍ୟକାରୀ ହୋଇନାହିଁ। ମାତ୍ର ଇତିମଧ୍ୟରେ ୧ ବର୍ଷ ହେବ ଏମ୍‌ଜିଏନ୍‌ଆର୍‌ଇଜିଏସ୍ କାମ ବନ୍ଦ ଥିବାରୁ ବ୍ଲକ୍‌ରେ ଶ୍ରମଜୀବୀ କାମ ନ ପାଇ ଦାଦନ ମୁହାଁ ହେଉଛନ୍ତି।

ପ୍ରକାଶ ଯେ, ବ୍ଲକ୍‌ର ୩୧ଟି ପଞ୍ଚାୟତରେ ଏମ୍‌ଜିଏନ୍‌ଆର୍‌ଇଜିଏସ୍‌ରେ ପ୍ରାୟ ୪୨୦ଟି ପ୍ରକଳ୍ପ ଅନୁମୋଦନ ହୋଇଛି। କିନ୍ତୁ ଅଦ୍ୟାବଧି କାର୍ଯ୍ୟକାରୀ ହୋଇନାହିଁ। ଫଳରେ ବ୍ଲକ୍‌ର ପ୍ରାୟ ମୋଟ ୨୮ ହଜାର ଜବ୍‌କାର୍ଡଧାରୀ ଶ୍ରମିକଙ୍କ ମଧ୍ୟରୁ ଅଧିକାଂଶ କାମ ନ ପାଇ ଘରେ ବସିଛନ୍ତି। ଅନେକେ ଦାଦନ ଶ୍ରମିକ ଭାବେ ବାହାର ରାଜ୍ୟକୁ ଚାଲିଯାଉଛନ୍ତି। ଦୋବଲ ସରପଞ୍ଚ ଅଶୋକ କୁମାର ପଣ୍ଡା କହିଛନ୍ତି, ପୂର୍ବରୁ ଏମ୍‌ଜିଏନ୍‌ଆର୍‌ଇଜିଏସ୍‌ରେ ବହୁ ଜାଲିଆତି ହେଉଥିଲା। ସରକାର ଉକ୍ତ ଯୋଜନାକୁ ସଂଶୋଧନକରି ଭିବି ଜି ରାମ ଜି ଆଣିଛନ୍ତି। ଏହା ସ୍ୱାଗତଯୋଗ୍ୟ ପଦକ୍ଷେପ, ଯୋଜନାରେ ଶ୍ରମିକମାନେ ସମ୍ପୂର୍ଣ୍ଣ ଭାବେ ସ୍ୱଚ୍ଛ ଓ ସହଜ ଭାବେ କାମ କରିପାରିବେ। ଏହାସହ ଜବ୍‌କାର୍ଡଧାରୀଙ୍କ ପାରିଶ୍ରମିକ ସର୍ବନିମ୍ନ ୫ ଶହ ଟଙ୍କା କରାଗଲେ କାମ କରିବାକୁ ଶ୍ରମିକଙ୍କ ଆଗ୍ରହ ବଢ଼ିବ ବୋଲି କହିଛନ୍ତି। ବ୍ଲକ୍ ମେଟ୍ (ଗ୍ରାମସାଥୀ) ସଂଘର ସଭାପତି ଭାରତ ଚନ୍ଦ୍ର ବାରିକ କହିଛନ୍ତି, ଜବ୍‌କାର୍ଡଧାରୀମାନେ କାମକରି ୪ରୁ ୬ ମାସ ହେବ ଟଙ୍କା ପାଉନାହାନ୍ତି। କାମ ବନ୍ଦ ହେବା ଫଳରେ ଶ୍ରମିକ ଦୁଃଖ କଷ୍ଟରେ ପରିବାର ପ୍ରତିପୋଷଣ କରୁଛନ୍ତି। ସରକାର ଏଥିପ୍ରତି ଦୃଷ୍ଟିଦେବାକୁ ସେ ଦାବି କରିଛନ୍ତି। ଜିଲା ମୁଖ୍ୟ ଉନ୍ନୟନ ଅଧିକାରୀ ଶୁଭେନ୍ଦ୍ର ସାମଲ କହିଛନ୍ତି, ଭିବି ଜି ରାମ ଜି ସାଇଟ୍ ମେଣ୍ଟେନାନ୍ସର କାମ ଚାଲିଛି। ପ୍ରାୟ ୧୦ରୁ ୧୨ ଦିନ ମଧ୍ୟରେ ଏମ୍‌ଜିଏନ୍‌ଆର୍‌ଇଜିଏସ୍ କାର୍ଯ୍ୟ ଆରମ୍ଭ ହେବ।

ସୂଚନାଯୋଗ୍ୟ, ସରକାର ଏମ୍‌ଜିଏନ୍‌ଆର୍‌ଇଜିଏସ୍‌ରେ ବାର୍ଷିକ ୧୦୦ଦିନର କାମ ଯୋଗାଇ ଦେଉଛନ୍ତି। ଅଣକୁଶଳୀ ଶ୍ରମିକଙ୍କୁ କେବଳ ନ୍ୟାଶନାଲ ମୋବାଇଲ ମନିଟରିଂ ସିଷ୍ଟମ (ଏନ୍‌ଏମ୍‌ଏମ୍‌ଏସ୍) ଜରିଆରେ ଆର୍ଥିକ ବର୍ଷ ୨୦୨୫-୨୬ରେ ଦୈନିକ ୨୭୩ ଟଙ୍କା ମଜୁରି ଦିଆଯାଉଛି। ପୁରୁଣା ନିୟମ ଦ୍ୱାରା ଠିକାଦାର ଶ୍ରମିକ ବଦଳରେ ମେଶିନ ସାହାଯ୍ୟରେ କାମକରି ବିଲ୍ ଉଠାଉଥିଲେ। ସରକାରଙ୍କ ପକ୍ଷରୁ ଯୋଜନାର ନିୟମକୁ ପରିବର୍ତ୍ତନ କରାଯାଇଛି। ଏବେ ବିଭାଗୀୟ ଅଧିକାରୀ କାର୍ଯ୍ୟ ହେଉଥିବା ସ୍ଥାନର କ୍ଷେତ୍ର ପରିଦର୍ଶନ କରିବେ। ମୋବାଇଲ, ସାଟେଲାଇଟ୍ ମାଧ୍ୟମରେ କାର୍ଯ୍ୟସ୍ଥଳରେ ପ୍ରତ୍ୟେକ ଶ୍ରମିକଙ୍କ ଆଇସ୍କାନ୍ କରିବା ନେଇ ନୂତନ ନିୟମ ଲାଗୁ କରାଯାଇଛି। ଯୋଜନାର ନାମ ପରିବର୍ତ୍ତନକରି ବିକଶିତ ଭାରତ ଗ୍ରାମୀଣ ରୋଜଗାର ଆଜୀବିକା ମିଶନ ଗ୍ରାମୀଣ (ଭି ବି ଜି ରାମ ଜି) ନାମରେ ନାମିତ ହୋଇଛି। ଯୋଜନା ଅଦ୍ୟାବଧି କାର୍ଯ୍ୟକାରୀ ହୋଇ ନ ଥିଲେ ମଧ୍ୟ ଏହାଦ୍ୱାରା କାର୍ଯ୍ୟରେ ସ୍ୱଚ୍ଛତା ଏବଂ ପ୍ରକୃତ ଶ୍ରମିକମାନେ କାର୍ଯ୍ୟ ପାଇବା ନେଇ ଆଶା କରାଯାଉଛି।

ଜାତୀୟ ରାଜପଥ ବିଭାଗର ଖେଳ, ଲୋକଙ୍କ ପାଇଁ କାଳ

ବାହାନଗା, ୮।୪(ଅରୂପ କୁମାର ଦାସ)

ବାହାନଗା ବ୍ଲକ ଖନ୍ତାପଡା ବଜାରରେ ୧୬ ନମ୍ବର ଜାତୀୟ ରାଜପଥ ବିଭାଗର ଖେଳ ଲୋକଙ୍କ ପାଇଁ କାଳ ସାଜିଛି। ଜାତୀୟ ରାଜପଥରୁ ଜଳ ନିଷ୍କାସନ ପାଇଁ ନାଳ କାମ ଅଧାପନ୍ତରିଆ ରହିଥିବାରୁ ସାମାନ୍ୟ ବର୍ଷାରେ କୃତ୍ରିମ ବନ୍ୟା ପରିସ୍ଥିତି ସୃଷ୍ଟି ହେଉଛି। ଲୋକଙ୍କ ଘରେ ଆଣ୍ଠୁଏ ଉପରେ ପାଣି ପଶୁଛି। ଘରର ଆସବାବପତ୍ର ସବୁ ନଷ୍ଟ ହୋଇଯାଉଛି। ମଣିଷକୃତ ବନ୍ୟାରେ ଖନ୍ତାପଡାର ସ୍ଥାନୀୟ ଗ୍ରାମବାସୀ ହନ୍ତସନ୍ତ ହେଉଛନ୍ତି। ଏନେଇ ଗ୍ରାମବାସୀ ବାହାନଗା ତହସିଲଦାରଙ୍କୁ ଦରଖାସ୍ତ ମାଧ୍ୟମରେ ଗୁହାରି କରିଥିଲେ। ଅନ୍ୟପଟେ ଗ୍ରାମବାସୀ ଜାତୀୟ ରାଜପଥ ଅଧିକାରୀଙ୍କୁ ଜଣାଇଥିଲେ ମଧ୍ୟ କୌଣସି କାର୍ଯ୍ୟ ହୋଇନାହିଁ। ମୋ ସରକାର ଯାଇ ଆମ ସରକାର ଆସିଲା। କିନ୍ତୁ ସାଧାରଣ ଲୋକଙ୍କ ଅବସ୍ଥା ସୁଧୁରୁନାହିଁ। ଖନ୍ତାପ ବଜାର ପରେ ପରେ ଗ୍ରାମର ଗୋପାଳ ପଣ୍ଡାଙ୍କ ବାଡ଼ି ପାଖରେ ନଳା ୨ ବର୍ଷ ହେଲା ଅଧା ହୋଇ ଅଟକିରହିଛି। କାଳବୈଶାଖୀର ଅଦିନିଆ ବର୍ଷାରେ ବରିଷ୍ଠ ନାଗରିକ କେଶବ କୁମାର ମହାପାତ୍ରଙ୍କ ଦୋକାନ ଓ ଫାର୍ମରେ ପାଣି ପଶି ଲକ୍ଷ ଲକ୍ଷ ଟଙ୍କାର ଜିନିଷ ନଷ୍ଟ ହେଉଛି। ଗାଁ ଭିତରକୁ ପାଣି ପଶି ବ୍ୟାପକ କ୍ଷତି ହେଉଥିବାରୁ ଗ୍ରାମର ସାମାଜିକ କର୍ମୀ କୁନୁରୁ ପଣ୍ଡା, ଗଣିଆ ପଣ୍ଡା, ଅଜୁ ରଣା ଓ ବଘି ପରିଡା, ସାମାଜିକ କର୍ମୀ ବଘି ପରିଡା, ଅଶ୍ୱିନୀ ପଣ୍ଡା, ବେଣୁ ପଣ୍ଡିତ ଓ ବ୍ୟବସାୟୀ ଅଜୁ ରଣା, ଦୀପକ ରାଉତ, ଅନୁକୂଳ ମହାନ୍ତି, ହେମନ୍ତ ବେହେରା ପ୍ରମୁଖ ନାଳର ସମସ୍ୟା ତୁରନ୍ତ ସମାଧାନ କରିବା ପାଇଁ ଅନୁରୋଧ କରିଛନ୍ତି।

ଭାଜପା ଧାମନଗର ପ୍ରଶିକ୍ଷଣ ବର୍ଗ

ଧାମନଗର,୮।୪(ଦେବେନ୍ଦ୍ର ଆନ୍ଦିଆ/ସନ୍ତୋଷ କୁମାର ମହାପାତ୍ର)

ଭାଜପା ଧାମନଗର ନଗର ମଣ୍ଡଳ ପକ୍ଷରୁ ବୁଧବାର ତହସିଲ ପାଖ କଲ୍ୟାଣ ମଣ୍ଡପଠାରେ ପଣ୍ଡିତ ଦିନଦୟାଲ ଉପାଧ୍ୟାୟ ପ୍ରଶିକ୍ଷଣ ମହାଅଭିଯାନ ବର୍ଗ ବୁଧବାର ଉଦ୍‌ଯାପିତ ହୋଇଯାଇଛି। ଧାମନଗର ନଗର ଏମ୍‌ପିଙ୍କ ପ୍ରତିନିଧି ସରୋଜ ମହାପାତ୍ରଙ୍କ ପୌରହିତ୍ୟରେ ଭଦ୍ରକ ଜିଲା ଭାଜପା ସଭାପତି ଭଗବାନ ପଣ୍ଡା ଯୋଗଦେଇ ପାର୍ଟିର ଲକ୍ଷ୍ୟ ଆଦର୍ଶ ଆଭିମୁଖ୍ୟ ସମ୍ପର୍କରେ ଆଲୋଚନା କରି କାର୍ଯ୍ୟକର୍ତ୍ତା ନିର୍ମାଣ, ବୁଥ ପରିଚାଳନା ଉପରେ ଗୁରୁତ୍ୱାରୋପ କରିଥିଲେ। ଅନ୍ୟତମ ଅତିଥିଭାବେ ଜିଲା ସାଧାରଣ ସମ୍ପାଦକ ତପନ ମହାନ୍ତି, ବରିଷ୍ଠ ନେତା ମନୋରଞ୍ଜନ ମଲ୍ଲିକ, ରାମଚନ୍ଦ୍ର ମିଶ୍ର, ଉଚ୍ଚଶିକ୍ଷା ମନ୍ତ୍ରୀଙ୍କ ନଜର ପ୍ରତିନିଧି କୈଳାସ ମହାପାତ୍ର, ପୂର୍ବତନ ଜିଲା ପରିଷଦ ରଞ୍ଜିତା ସ୍ୱାଇଁ, ମିଡ଼ିଆ ସେଲ ଜିଲା ସଂଯୋଜକ ବୈକୁଣ୍ଠ ନାଥ ସାହୁ, ଆଇନଜୀବୀ ରଣଜିତ ମହାନ୍ତି ଯୋଗଦେଇ ବିଭିନ୍ନ ବିଷୟ ଉପରେ ପ୍ରଶିକ୍ଷଣ ପ୍ରଦାନ କରିଥିଲେ। ବିଜୟ ରାମ, ନାରାୟଣ ରାଉତ, କୃଷ୍ଣଚନ୍ଦ୍ର ଜେନା, ଜଗଦୀଶ ପାତ୍ର, ଶୁଭେନ୍ଦୁ ପାତ୍ର, କବିତା ରାୟ, ଶାନ୍ତିଲତା ସେଠୀ ପ୍ରମୁଖଙ୍କ ସମେତ ଶତାଧିକ ମହିଳା ଓ ପୁରୁଷ କର୍ମୀ ଯୋଗଦେଇଥିଲେ। ଭାଜପା ଧାମନଗର ନଗର ମଣ୍ଡଳ ସଭାପତି ପ୍ରଶାନ୍ତ କୁମାର ପରିଡା ଧନ୍ୟବାଦ ପ୍ରଦାନ କରିଥିଲେ।

ନିଶା କାରବାର ରୋକିବାକୁ କୋଷ୍ଟାଲ କମ୍ୟୁନିଟି ପୋଲିସିଂ କାର୍ଯ୍ୟକ୍ରମ

ବାସୁଦେବପୁର,୮।୪(କାଳିପଦ ରାୟ)

ଭଦ୍ରକ ଜିଲା ବାସୁଦେବପୁର ବ୍ଲକ୍ ସାନକୃଷ୍ଣପୁର ପଞ୍ଚାୟତ କଷିଆ ସାମୁଦ୍ରିକ ଥାନାଠାରେ ତଟବର୍ତ୍ତୀ ସମୁଦାୟିକ ପୋଲିସକରଣ (କୋଷ୍ଟାଲ କମ୍ୟୁନିଟି ପୋଲିସିଂ)କାର୍ଯ୍ୟକ୍ରମ ଅନୁଷ୍ଠିତ ହୋଇଯାଇଛି। ଥାନାଧିକାରିଣୀ ସୁଜାତା ଖମାରିଙ୍କ ସଭାପତିତ୍ୱରେ ଆୟୋଜିତ ସଭାରେ ମୁଖ୍ୟ ଅତିଥିଭାବେ ଅତିରିକ୍ତ ଏସ୍‌ପି ସମ୍ବିତ ମାଝୀ, ଅନ୍ୟତମ ଅତିଥିଭାବେ ସରପଞ୍ଚ ସସ୍ମିତା ନାୟକ, କଷିଆ ମତ୍ସ୍ୟଜୀବୀ ସଂଘର ସଭାପତି ତପନ ରାୟ, ସମ୍ପାଦକ ଝଣ୍ଟୁ ମଣ୍ଡଳ ପ୍ରମୁଖ ଯୋଗଦେଇଥିଲେ। ସାମୁଦ୍ରିକ ତଟବର୍ତ୍ତୀ ଅଞ୍ଚଳରେ ନିଶା କାରବାରକୁ ରୋକିବା, ଅପରାଧ ନିୟନ୍ତ୍ରଣ ତଥା ଘରୋଇ ହିଂସା ରୋକିବା ପାଇଁ ପୋଲିସକୁ ସହଯୋଗ କରିବା ପାଇଁ ଅତିରିକ୍ତ ଏସ୍‌ପି ମାଝୀ ଜନସାଧାରଣଙ୍କ ସହଯୋଗ ଲୋଡ଼ିଥିଲେ। ବିଭିନ୍ନ ଖେଳ ପ୍ରତିଯୋଗିତାରେ କୃତୀ ପ୍ରତିଯୋଗୀ, ମତ୍ସ୍ୟଜୀବି, ବୃଦ୍ଧାବୃଦ୍ଧ, ଛାତ୍ରୀଛାତ୍ରଙ୍କୁ ଲାଇଫ ଜ୍ୟାକେଟ, ଛତା, ପାଣିବୋତଲ, ସ୍କୁଲ ବ୍ୟାଗ, ଖାତା, କଲମ, ପ୍ରାଥମିକ ସହାୟକ ଉପକରଣ ବଣ୍ଟନ କରାଯାଇଥିଲା।

ଓଡ଼ିଆ ପକ୍ଷରେ ରକ୍ତଦାନ ଶିବିର

ଭଦ୍ରକ, ୮।୪(ରବିନାରାୟଣ ଖିଲାର)

ଭଦ୍ରକ ଜିଲା ପ୍ରଶାସନ ପକ୍ଷରୁ ବୁଧବାର ଓଡ଼ିଆ ପକ୍ଷ ପାଳନ ଅବସରରେ ରକ୍ତଦାନ ଭଳି ମହତ କାର୍ଯ୍ୟକ୍ରମ ସ୍ଥାନୀୟ ଗେଲପୁରସ୍ଥିତ ନୂତନ ମୁଖ୍ୟ ଚିକିତ୍ସାଳୟଠାରେ ଅନୁଷ୍ଠିତ ହୋଇଯାଇଛି। ଏହି ଅଭିଯାନ ଓଡ଼ିଆ ପାଳନ ନେଇ ଆରମ୍ଭ ହୋଇଥିଲା। ଶିବିରରେ ଭଦ୍ରକ ଜିଲାପାଳ ଦିଲୀପ ରାଉତରାଏ ଏବଂ ଭଦ୍ରକ ଏସ୍‌ପି ମନୋଜ କୁମାର ରାଉତ ରକ୍ତଦାନ କରିଥିଲେ। ଏଥିସହିତ ବହୁ ପ୍ରଶାସନିକ ଅଧିକାରୀ ଓ କର୍ମଚାରୀ ସାମିଲ ହୋଇଥିଲେ। ଏମ୍‌ପି ଅଭିମନ୍ୟୁ ସେଠୀ, ଜିଲା ଚିକିତ୍ସାଧିକାରୀ ପ୍ରମୋଦ ପ୍ରହରାଜ, ଡାକ୍ତର ମୀନତି ଦାସ, ଜିଲା ସୂଚନା ଉପଖଣ୍ଡ ଅଧିକାରୀ ମଧୁସ୍ମିତା ମହାପାତ୍ର ପ୍ରମୁଖ ଯୋଗଦେଇଥିଲେ। ଶିବିରରେ ମୋଟ ୩୦ ୟୁନିଟ ରକ୍ତ ସଂଗ୍ରହ କରାଯାଇଥିଲା।

ମହେଶପୁର ବିଦ୍ୟାଳୟର ଶତବାର୍ଷିକୀ ସମାରୋହ ଉଦ୍‌ଯାପିତ

ଭୋଗରାଇ, ୮।୪ (ପ୍ରଦୀପ ଦାସ)

ମନୁଷ୍ୟ ଜୀବନର ଶ୍ରେଷ୍ଠ କାଳ ହେଉଛି ପ୍ରାଥମିକ ଶିକ୍ଷା। ଏହି ଶିକ୍ଷା ଆୟତନରେ ବିଦ୍ୟାର୍ଥୀମାନେ ସଦାଚାର, ଶୃଙ୍ଖଳାଜ୍ଞାନ ଆରୋହଣ କରିଥାନ୍ତି ବୋଲି ବାଲେଶ୍ୱର ଜିଲା ଭୋଗରାଇ ବ୍ଲକ ମହେଶପୁର ଉନ୍ନୀତ ଉଚ୍ଚ ପ୍ରାଥମିକ ବିଦ୍ୟାଳୟର ଶତବାର୍ଷିକୀ ସମାରୋହ ଗୁରୁବାର ସନ୍ଧ୍ୟାରେ ବିଶିଷ୍ଟ ଅତିଥିମାନେ ମତପ୍ରକାଶ କରିଛନ୍ତି। କମିଟି ସଭାପତି ପ୍ରଦୀପ ନାୟକଙ୍କ ସଭାପତିତ୍ୱରେ ଲଲାଟେନ୍ଦୁ ଦାସ ମଞ୍ଚ ଆହ୍ୱାନ କରିଥିଲେ। ସ୍କୁଲ ପ୍ରଧାନ ଶିକ୍ଷୟିତ୍ରୀ ମମତା ପାତ୍ର ମଞ୍ଚ ଆହ୍ୱାନ କରିଥିଲେ। ମୁଖ୍ୟ ଅତିଥି ଭାବେ ଭୋଗରାଇ ବିଧାୟକ ଗୌତମ ବୁଦ୍ଧ ଦାସ, ବିଶିଷ୍ଟ ଅତିଥି ଅତିରିକ୍ତ ଗୋଷ୍ଠୀ ଶିକ୍ଷାଧିକାରିଣୀ ଜ୍ୟୋତ୍ସ୍ନାରାଣୀ ପଣ୍ଡା, ସମ୍ମାନିତ ଅତିଥି ଚକପାଳସିଆ ସେବା ସମବାୟ ସମିତିର ପୂର୍ବତନ ସଭାପତି ସୁନୀଲ କୁମାର କର, ଜିଲାପରିଷଦ ସଦସ୍ୟ ଦମୟନ୍ତୀ ସାହୁ, ସମିତି ସଦସ୍ୟ ମନୋରଞ୍ଜନ ଦାସ ମହେଶପୁର ପ୍ରାଥମିକ ବିଦ୍ୟାଳୟ ୧ ୦୨ ବର୍ଷର ଇତିହାସକୁ ରୋମନ୍ଥନ କରୁଥିବା ପ୍ରକାଶ କରିଥିଲେ। ଏହି ଅବସରରେ ବିଶିଷ୍ଟ ବ୍ୟକ୍ତି ଓ କୃତି ଛାତ୍ରୀଛାତ୍ରଙ୍କୁ ସମ୍ବର୍ଦ୍ଧିତ କରାଯାଇଥିଲା। ଧନ୍ୟବାଦ ଦେଇଥିଲେ ହରିଶଚନ୍ଦ୍ର ପାତ୍ର।

ବାଇଚଢ଼େଇ ପକ୍ଷରୁ ଓଡ଼ିଆ ପକ୍ଷ ପାଳିତ

ବାସୁଦେବପୁର,୮।୪(କାଳିପଦ ରାୟ)

ବାସୁଦେବପୁର ପୌରପାଳିକାସ୍ଥିତ ମିରାକିଲ ଇଂରାଜୀ ଶିକ୍ଷାନୁଷ୍ଠାନରେ ବାଇଚଢ଼େଇ ସାହିତ୍ୟ ପରିବାର ଓ ଲୋକନାଥ ପାଠାଗାର ପକ୍ଷରୁ ଓଡ଼ିଆ ପକ୍ଷ ପାଳିତ ହୋଇଯାଇଛି। ଅଧକ୍ଷ ଦୁଃଶାସନ ରାଉତଙ୍କ ଅଧକ୍ଷତାରେ ସମ୍ପାଦକ ବିକାଶ ଶତପଥୀ ପିଲାଙ୍କୁ ଆମ ଓଡ଼ିଆ ଭାଷାର ପ୍ରାଚୀନତା ଉପରେ ଆଲୋଚନା କରିଥିଲେ। ଅତିଥିଭାବେ ସୁଧାଂଶୁ ଶେଖର ମିଶ୍ର, ସଦାନନ୍ଦ ପାଣିଗ୍ରାହୀ ଓ ବିଦ୍ୟାଳୟର ସମ୍ପାଦକ ରାସବିହାରି ମହାନ୍ତି ପ୍ରମୁଖ ଯୋଗଦେଇ ଓଡ଼ିଆ ଜାତିର ବୀରତ୍ୱର କାହାଣୀ ପିଲାଙ୍କୁ ବଖାଣିଥିଲେ।ବରିଷ୍ଠଶିକ୍ଷକନିର୍ମଳଚନ୍ଦ୍ରମିଶ୍ରଧନ୍ୟବାଦଦେଇଥିଲେ।

ଗ୍ୟାସ୍ ବିତରକ ଆଉଟଲେଟ୍‌ରେ ଏନଫୋର୍ସମେଣ୍ଟ ଟିମ୍

ଭଣ୍ଡାରିପୋଖରୀ,୮।୪(ରାଜେନ୍ଦ୍ର ଶତପଥି)

ଭଣ୍ଡାରିପୋଖରୀର ଗ୍ୟାସ୍ ଯୋଗାଣକାରୀ ସଂସ୍ଥା ସାଇରେଣୁ ଇଣ୍ଡେନ ଆଉଟଲେଟରେ ଏନଫୋର୍ସମେଣ୍ଟ ପକ୍ଷରୁ ବୁଧବାର ତନଖି କରାଯାଇଛି। ଅତିରିକ୍ତ ତହସିଲଦାର ନିହାର ରଞ୍ଜନ ମଲ୍ଲିକ, ବ୍ଲକ୍ ମାର୍କେଟିଂ ଇନ୍ସପେକ୍ଟର ହିମାଂଶୁ ଦାସ ଓ ପୋଲିସ ପକ୍ଷରୁ ମିଳିତ ଭାବେ ଉପଭୋକ୍ତା ସଂଖ୍ୟା, ଗ୍ୟାସ ଯୋଗାଣ ବ୍ୟବସ୍ଥା ଓ ପରିସଂଖ୍ୟାନ, ଗୋଦାମ ଆଦି ତଦାରଖ କରିବା ସହ ନଥିପତ୍ର ଯାଞ୍ଚ କରିଥିଲେ। ତଦାରଖ ସମୟରେ କୌଣସି ଅନିୟମିତତା ଦୃଷ୍ଟି ଗୋଚର ହୋଇନଥିଲା ବୋଲି ଅତିରିକ୍ତ ତହସିଲଦାର ମଲ୍ଲିକ ସୂଚନା ଦେଇଛନ୍ତି। ଏଭଳି ତଦାରଖ ନିୟମିତ ଭାବେ ହେବ ଓ ଅନ୍ୟାନ୍ୟ ଆଉଟଲେଟରେ ମଧ୍ୟ ପର୍ଯ୍ୟାୟ କ୍ରମେ କରାଯିବ ବୋଲି ସୂଚନା ମିଳିଛି।

୧୫ ଘଣ୍ଟା କାଳ ଯାତାୟାତ ଠପ୍

ବର୍ଷାରେ ଡାଇଭର୍ଶନ ରୋଡ୍ ଅବସ୍ଥା ବେହାଲ

ଧୂଷୁରୀ, ୮।୪ (ଦୀପ୍ତି ରଞ୍ଜନ ନାୟକ)

ଭଦ୍ରକ ଜିଲା ଧାମନଗର ବ୍ଲକ୍‌ର ଧୂଷୁରୀ – ହସନାବାଦ ଗ୍ରାମ୍ୟ ଉନ୍ନୟନ ରାସ୍ତାରେ ନିର୍ମାଣାଧୀନ ୨ ଟି କଲଭର୍ଟ ପାଇଁ ଲୋକମାନେ ନାହିଁ ନ ଥିବା ଅସୁବିଧା ଭୋଗୁଛନ୍ତି । କଲଭର୍ଟ ନିର୍ମାଣ ସ୍ଥାନରେ ରାସ୍ତାର ୨ ପାର୍ଶ୍ୱରେ ଠିକ ଭାବରେ ଡାଇଭର୍ସନ ରୋଡ କରାଯାଇନାହିଁ। କେବଳ ମାଟି ଓ ଡଷ୍ଟଗୁଣ୍ଡ ପକାଇ ଠିକାଦାର କାମ ସମାପ୍ତି କରିଛନ୍ତି । ଫଳରେ ମଙ୍ଗଳବାର ଅପରାହ୍ନରେ ବର୍ଷା ହେବାରୁ ଏହି ଡାଇଭର୍ସନ ରୋଡରେ ଆଣ୍ଠୁଏ ପାଣି ଜମିବା ସହ କାଦୁଅ ହୋଇଯାଇଥିଲା। ଫଳରେ ରାସ୍ତା ଦେଇ ଯାନବାହନ ଚଳାଚଳ ବନ୍ଦ ହୋଇଯାଇଥିଲା । କଲଭର୍ଟର ଉଭୟ ପାର୍ଶ୍ୱରେ ଗାଡି ଗୁଡିକ ଅଟକି ରହିଥିଲା। କିଛି ବ୍ୟକ୍ତି ଜାଣି ନ ପାରି ଏହି ଡାଇଭର୍ସନରେ ବାଇକ ପଶାଇ ଫସିବା ସହିତ ଦୁର୍ଘଟଣାର ସମ୍ମୁଖୀନ ହୋଇଛନ୍ତି । ୧୫ ଘଣ୍ଟା ପରେ ବୁଧବାର ସକାଳେ ସ୍ଥାନୀୟ ଯୁବକଙ୍କ ଉଦ୍ୟମରେ ରାସ୍ତାରେ ଡଷ୍ଟ ପକାଇ ଅସ୍ଥାୟୀ ସମାଧାନ କରାଯିବାରୁ ଲୋକମାନେ ଏହି ରାସ୍ତା ଦେଇ ଯାତାୟାତ କରିଥିଲେ। ଠିକାଦାର ଏହାର ସ୍ଥାୟୀ ସମାଧାନ ନକଲେ ସ୍ଥାନୀୟ ଲୋକେ ଆନ୍ଦୋଳନକୁ ଓହ୍ଲାଇବେ ବୋଲି ଚେତାବନୀ ଦେଇଛନ୍ତି ।

ବେଆଇନ ତାଳଗଛ କାଟିବାକୁ ନେଇ ଅସନ୍ତୋଷ

ଘଟଣାସ୍ଥଳରେ ଏମ୍‌ପି ଓ ବନ ବିଭାଗ ଅଧିକାରୀ।

କାର୍ଯ୍ୟାନୁଷ୍ଠାନ ପାଇଁ ଏମ୍‌ପିଙ୍କ ନିର୍ଦ୍ଦେଶ

ନୀଳଗିରି, ୮।୪(ପ୍ରଶାନ୍ତ ବିଶ୍ୱାଳ): ନୀଳଗିରି ଗୋପୀନାଥପୁରରେ ଥିବା ଗ୍ରାମୀଣ ଉଦ୍ୟୋଗ ପାର୍କ ପରିସରରେ କେତେକ ଗ୍ରାମବାସୀ ବେଆଇନ ଭାବେ ଏକ ତାଳ ଗଛ କାଟି ଦେଇଥିବା ବେଳେ ଅନ୍ୟ ଏକ ତାଳ ଗଛର ଅଗ୍ରଭାଗକୁ ମଧ୍ୟ କାଟି ପକାଇଥିଲେ। ଗ୍ରାମୀଣ ଉଦ୍ୟୋଗ ପାର୍କର ସଭାନେତ୍ରୀ ନିବେଦିତା ପଣ୍ଡା ଏହାର ପ୍ରତିବାଦ କରିବାରୁ ଗଛ କାଟିବା ପାଇଁ ସେମାନେ ନିର୍ଦ୍ଦେଶ ପାଇଥିବା କହିଥିଲେ। ଏନେଇ ସଭାନେତ୍ରୀ ସଙ୍ଗେ ସଙ୍ଗେ ଏମ୍‌ପି ପ୍ରତାପ ଚନ୍ଦ୍ର ଷଡ଼ଙ୍ଗୀଙ୍କୁ ଜଣାଇଥିଲେ। ଏମ୍‌ପି ଘଟଣାସ୍ଥଳରେ ପହଞ୍ଚି ତାଳ ଗଛ କଟାଯାଇଥିବାର ଦେଖି ତୁରନ୍ତ ନୀଳଗିରି ବନ ବିଭାଗ, ପୋଲିସ, ନିର୍ବାହୀ ଅଧିକାରୀଙ୍କୁ ଘଟଣାସ୍ଥଳକୁ ଡ଼କାଇଥିଲେ। କଟାଯାଇଥିବା ତାଳ ଗଛକୁ ବନ ବିଭାଗ ପକ୍ଷରୁ ମାପଚୁପ କରାଯାଇଥିଲା। ଏହି ଗଛ କଟାରେ ଯେଉଁମାନେ ସମ୍ପୃକ୍ତ ଅଛନ୍ତି, ସେମାନଙ୍କ ବିରୋଧରେ ଦୃଢ଼ କାର୍ଯ୍ୟାନୁଷ୍ଠାନ ଗ୍ରହଣ କରିବା ପାଇଁ ବନ ବିଭାଗକୁ ଏମ୍‌ପି ନିର୍ଦ୍ଦେଶ ଦେଇଥିଲେ। ଉକ୍ତ ସ୍ଥାନରେ ଏକ ଅଙ୍ଗନୱାଡି କେନ୍ଦ୍ର ନିର୍ମାଣ ହେବାକୁ ଥିବା ବେଳେ ତଳ ଗଛଟି କାଳେ ବାଧକ ସାଜିଥିଲା, ସେଥିପାଇଁ କଟାଯାଇଥିବା ଶୁଣିବାକୁ ମିଳୁଛି। ମାତ୍ର ତାଳ ଗଛ ଲଗାଇବା ପାଇଁ ରାଜ୍ୟ ସରକାର ଯୋଜନା କରିଥିବା ବେଳେ କୌଣସି ଆଦେଶ ନ ଆଣି କାଟିବା ଚୋରି କରିବା ସହ ସମାନ ବୋଲି ଏମ୍‌ପି ଷଡ଼ଙ୍ଗୀ ପ୍ରକାଶ କରିଛନ୍ତି। ଦୋଷୀଙ୍କ ବିରୋଧରେ ଦୃଢ଼ କାର୍ଯ୍ୟାନୁଷ୍ଠାନ ଗ୍ରହଣ କରିବା ପାଇଁ ବନ ବିଭାଗକୁ ନିର୍ଦ୍ଦେଶ ଦେଇଛନ୍ତି।

ବିଜ୍ଞାପିତ ଅଞ୍ଚଳ ପରିଷଦ, ବାଲିଗୁଡ଼ା
Email Id: conacballiguda@yahoo.in
ପତ୍ର ସଂଖ୍ୟା : 587 ତାରିଖ: 31.03.2026
ବିଜ୍ଞାପନ
No 13001/92/2627. [illegible]
OIPR-13001/13097/1/26-27/0001

INTEGRATED TRIBAL DEVELOPMENT AGENCY: GUNUPUR
ST & SC DEVELOPMENT DEPARTMENT, ODISHA
e-mail Id: itdagnp@od.gov.in, **DISTRICT: RAYAGADA**
Letter No.850/2026 Date:06.04.2026
No.26001/3/2627: The Project Administrator, ITDA, Gunupur invited from interested reputed Travel Agencies/ Tour Operators or private individuals as per office memorandum no 15836/ FIN-COD-MV-0004-2018/F. dated 27.05.2025 of Finance Department, Govt of Odisha for providing 02 (Two) nos. of BS-VI emission compliant Mahindra Scorpio N-2025 Model Vehicle having sitting capacity not more than seven including driver, which shall conform to the Terms and Conditions (Annexure-A) and General BID information (Annexure-B) for official use in Integrated Tribal Development Agency, Gunupur on monthly rent basis which can be seen in the website https://rayagada.odisha.gov.in.
1. No. of Vehicles required: 2
2. BID Identification No: 842/2026
3. Last date & time for receipt of BIDs in portal: 20.04.2026 at 01.30 PM
4. BIDs received online shall be opened on: 20.04.2026 at 03.00 P.M.
Sd./- Project Administrator ITDA, Gunupur
OIPR-26001/26072/1/26-27/0001

OFFICE OF THE MUNICIPAL COUNCIL, JAGATSINGHPUR No. 13001/78/2627
e-Procurement Notice
e-Mail: JSMunicipality@gmail.com
1. Bid Reference No. : JSM-01/2025-26/Dt.31.03.2026
2. Tender Call Notice No. : 2099 Dtd.31.03.2026
3. No. of Works : 01 (One)
4. Bid Value : Rs.83,75,814/-
5. Period of Completion : 180 days
Date and time Schedule

Start	End	Opening
11.00 A.M of 02.04.2026	5.00 P.M of 16.04.2026	4.30 P.M. of 17.04.2026

6. Tender details can be seen for the e-Procurement portal https://www.tendersodisha.gov.in.
Sd./- Executive Officer Jagatsinghpur Municipality
OIPR-13001/13087/1/26-27/0002

OFFICE OF THE SUPERINTENDING ENGINEER UI RIGHT CANAL DIVISION NO.I, MUKHIGUDA, KALAHANDI,ODISHA
e-mail: eeuircd1@gmail.com
QUOTATION CALL NOTICE NO.-SE, RCD-I-02 (01)/2026-27, Dt.06.04.2026 FOR HIRING VEHICLE
No 32001/25/2627: Sealed quotations are invited from Interested reputed travel agencies/tour operators or private individuals for providing 01 (One) no. of Diesel driven vehicle (TUV300/ Bolero/ Sumo Gold/ Ertiga) for office use in the following officers on monthly rent basis
1. Office of the Chief Construction Engineer, UIP Mukhiguda. Dist Kalahandi.
The quotation booklets will be available in the office of the Superintending Engineer, UI Right Canal Division No.I, Mukhiguda, office of the SDO, UI Right Canal Sub-Division No-II Kalampur & office of the SDO, UI Right Canal Sub Division No-IV, Junagarh from 09.04.2026 to 15.04.2026 during office hours. The quotations shall be opened on 20.04.2026 at 11.30 AM in the office of the undersigned.
Further details can be obtained from the Quotation booklets.
Sd./- Superintending Engineer Right Canal Divn.No.I Mukhiguda, Kalahandi
OIPR-32001/32193/1/26-27/0001

ଚୌଦ୍ୱାର ପୌରପରିଷଦ କାର୍ଯ୍ୟାଳୟ, ଚୌଦ୍ୱାର
OFFICE OF THE MUNICIPAL COUNCIL, CHOUDWAR
Govt. of Odisha (H&U.D. Deptt.) Cuttack, (Odisha), PIN - 754071
Phone No.: 0671-2394272(O), e-mail: choudwarmunicipality@gmail.com
No. Dev/2086 Date: 04.04.2026
QUOTATION CALL NOTICE
No. 13001/93/2627: Sealed quotations are invited from the intending Authorized Firms/Suppliers & Agencies having upto date GST Registration copy, PAN Card copy and valid registration copy for Supply & Installation of Sound and Illumination system for Conference Hall Choudwar Municipality as mentioned in quotation paper & office website.

Sl. No.	Description
1	Supply & Installation of Sound and Illumination system for Conference Hall Choudwar Municipality Company Reputed Brand

The prescribed quotation schedule can be obtained from the office of the Choudwar Municipality, Choudwar during office hours on all working days from Dt.07.04.2026 to Dt.17.04.2026 within 1.00 P.M. on payment of Rs.5000/- (Rupees five thousand) only in the shape of Cash towards the paper cost which is non-refundable. The quotation paper will be received upto 1.00 P.M. by this office within Dt.17.04.2026 through Regd. Post/Speed Post or in person and the same will be opened on the same date at 3.00 P.M. in the Office of Choudwar Municipality in the presence of the quotationer or their authorised representative who wishes to remain present. The quotation delay in postal delivery after due date and time will not be taken into consideration. The authority reserves right to reject any or all quotations without assigning any reason thereof.
Sd./- Executive Officer Choudwar Municipality
OIPR-13001/13138/1/26-27/0003

DISTRICT PROJECT OFFICE, SAMAGRA SHIKSHA, SHIKSHASADAN, KORAPUT - 764020
Email: dpckoraputssa.opepa@od.gov.in
Letter No. 1803/CW/2026 III-CW-176/25 Dated: 06.04.2026
INVITATIONS FOR BIDS (I.F.B.)
27001/7/2627 **E-Procurement Notice**
IDENTIFICATION NO. IFB-DPC SS KPT ACR 98-134 OF 2024-25
1. The District Project Coordinator, Samagra Shiksha, Koraput on behalf of Collector-cum-Chairman, Koraput invites Percentage Rate Bid in Single Cover System in Online Mode for the construction of Building Works as details in the Detailed Tender Call Notice (D.T.C.N) from the legible class of contractors.
2. No. of works: 37 (Thirty Seven) Nos.
3. Cost of Tender Paper: Rs 3000/-
4. Class of Contractor: 'B' & 'C' (for Double ACR Building) & 'C' & 'D' (for Single ACR Building)
5. Date & time of available in website & receipt of bids: 11.00 A.M. of 09.04.2026 to 5.30 P.M. of 27.04.2026
6. Date of opening of online tender bid: 28.04.2026 at 11.30 A.M.
7. The bidders have to participate in Online bidding only. Further details can be seen from the State Govt. portal website https://tendersodisha.gov.in
8. Any corrigendum/addendum will be displayed in the website https://tendersodisha.gov.in.
9. The authority reserves the right to reject any or all the tenders without assigning any reason thereof.
By the order of Collector-cum-Chairman, Samagra Shiksha, Koraput
Sd./- District Project Coordinator Samagra Shiksha, Koraput
OIPR-27001/27207/1/26-27/0001

OFFICE OF THE MUNICIPAL COUNCIL, KEONJHARGARH
email: keonjharm.hud@rediffmail.com
Invitation for Bids (IFB)
'e' Procurement NOTICE
Bid Identification No. ODULB_KGM-23/2025-26
Letter No. 5420/KGM Date: 26.03.2026
No. 13001/67/2627 On behalf of the Municipal Council, Keonjhargarh, Executive Officer, Keonjhargarh Municipality invites online Bid in Single cover system, through e-Procurement.
1. Nature of Work : Civil Work
2. No. of Work : 02 Nos.
3. Value of Works : Rs 27,27,800/- to 27,27,900/-
4. Date & time of availability of Bid document in the portal : From 30.03.2026 at 11.00 A.M. upto 07.04.2026 at 5.30 P.M.
5. Date of opening of bid in portal : 08.04.2026 at 11.00 A.M.
6. Name & address of the Officer in Inviting Bid : EO, Keonjhargarh Municipality
Further details can be seen from website: www.tendersorissa.gov.in.
Sd./- Executive Officer Keonjhargarh Municipality
OIPR-13001/13115/1/26-27/0002

OFFICE OF THE MUNICIPAL COUNCIL, BHAWANIPATNA
No. 1226/BPM Date: 30.03.2026
EXPRESSION OF INTEREST
No. 13001/86/2627: Sealed applications in the prescribed format are invited from interested persons residing within the jurisdiction of Kalahandi district who have attained the age of 21 years as on 01.01.2026, for participation in the allotment of shops in the NEWLY CONSTRUCTED FOOD COURT LOCATED NEAR BAYANIKA.
The application shall be accompanied by a non-refundable application fee of Rs.1,000/- (Rupees one thousand only) and an Earnest Money Deposit (EMD) of Rs.5,000/- (Rupees five thousand only). The application must be submitted through Registered Post/Speed Post only and must reach the undersigned on or before 17.04.2026 upto 5.00 P.M. and same will open on 18.04.2026 at 11.00 A.M. in the office of the undersigned in presence of the applicant or their authorised representative. Applications submitted through any other mode shall not be considered. Applications received beyond the stipulated date shall be rejected summarily without any further correspondence.
The detailed terms & conditions and other particulars of this notice are available on the official website of Kalahandi district administration (https://kalahandi.odisha.gov.in) from 31.03.2026 to 16.04.2026.
The sealed envelope containing the application and required documents must be superscribed at the top as:
"APPLICATION FOR ALLOTMENT OF SHOPS (FOOD COURT) LOCATED NEAR BANAYANIKA".
The complete application along with required documents in a closed and sealed envelope must be addressed to Executive Officer, Bhawanipatna Municipality - 766001.
The authority reserves the right to cancel or reject the tender at any stage without assigning any reason thereof.
Sd./- Executive Officer Bhawanipatna Municipality
OIPR-13001/13100/1/26-27/0002

NOTICE INVITING TENDER (NIT)
No. 24001/8/2627: Collector & District Magistrate, Kalahandi ("CLIENT") invites sealed proposal from all interested Bidder/s for SELECTION OF AGENCY FOR PROVIDING COMPREHENSIVE FACILITY MANAGEMENT SERVICES (CFMS) at Circuit House, Bhawanipatna.
A- Indicative Scope:
The Board Scope of services required through this RFP shall be inter alia as indicated below:
a) Housekeeping Cleaning Services.
b) Security Services & Parking Management
c) Landscaping & Garden & Lawn Maintenance.
d) Help Desk & Reception Services.
e) Catering Services (Paid Service).
f) Pest Control
g) Reporting and Complaint Management
h) Coordination with other service providers
i) Minor repair of electrical & PHED fittings
j) AMC of all electronic items
k) Laundry Service (Paid)
B. Contract Period: 03 years
C. Bid Processing Fee (INR): 10000/- (Circuit House, Bhawanipatna) Draft should be prepared in favour of collector, Kalahandi)
D. Earnest Money Deposit (INR): Bid security declaration as per Finance Department Circular No. 6943/F Dtd.10.03.2021 & No. 6464 dated.05.04.2022. The RFP document can be downloaded from 09.04.2026 from website: https://kalahandi.odisha.gov.in to clarify the queries of the Bidder/s a pre-bid meeting is scheduled to be held on Dt.23.04.2026 at 11.00 A.M. in the Conference Hall of Collector Office, Kalahandi. Duly completed proposal along with other prerequisites documents in support of eligibility criteria and the required information as perform at must be submitted through **Registered Post/Speed Post/Courier** latest by 08.05.2026 at 1.00 P.M. as specified in the critical date sheet below. Or details please refer to the RFP documents.
A. Critical Date Sheet

RFP Issue Date	09.04.2026
Last Date and Time for submission of Pre Bid queries email	18.04.2026
Pre Bid Meeting Date and Time	23.04.2026 and 11.00 A.M.
Upload of Pre Bid Clarification Date and Time	30.04.2026 and 1.00 P.M.
Last date and time of submission of Bid	08.05.2026 and 1.00 P.M.
Technical bid opening date and time	14.05.2026 and 11.00 A.M.
Financial bid opening date and time	21.05.2026 and 1.00 A.M

B. Contact Person:
1. Additional District Magistrate, Collectorate Kalahandi - 9437193651, Email: nizaratkld@gmail.com.
2. Asst. Collector, Nizarat Section, Collectorate, Kalahandi - 7008390689.
C. Complete Address for Submission of Bid:
Office of the Collector and District Magistrate, Kalahandi
At/P.O.: Bhawanipatna, Dist.: Kalahandi, State: Odisha, PIN No. - 766001
OIPR-24001/24180/1/26-27/0001 Sd/- Collector, Kalahandi

ଜମିବାଡ଼ି ବିବାଦରୁ ୨ ପରିବାର ମଧ୍ୟରେ ମାରପିଟ୍, ୭ ଆହତ

ବଉଳା/ ହାଟଡ଼ିହୀ,୮।୪(ଦୁର୍ଗା ପ୍ରସାଦ ଆୟଚ/ ଶୁଭକାନ୍ତ ନାୟକ)

କେନ୍ଦୁଝର ଜିଲା ହାଟଡ଼ିହୀ ବ୍ଲକ୍ ନନ୍ଦିପଦା ଥାନା ଅନ୍ତର୍ଗତ ଜମ୍ବରା ଗ୍ରାମରେ ଜମିବାଡ଼ି ବିବଦାକୁ କେନ୍ଦ୍ର କରି ମଙ୍ଗଳବାର ରାତିରେ ୨ ପରିବାର ମଧ୍ୟରେ ମାରପିଟ୍ ହୋଇଛି। ଏଥିରେ ଗୋଟିଏ ପରିବାରର ୬ ଓ ଅନ୍ୟ ପରିବାରର ଜଣେ ଆହତ ହୋଇଛନ୍ତି। ୨ ପରିବାର ପକ୍ଷରୁ ନନ୍ଦିପଦା ଥାନାରେ ଅଭିଯୋଗ ପରେ ପୋଲିସ ପୃଥକ ମାମଲା ରୁଜୁ କରି ତଦନ୍ତ କରୁଛି।

ସୂଚନା ମୁତାବକ, ଜମ୍ବରା ଗ୍ରାମର ଉମାକାନ୍ତ ବାରିକଙ୍କ ପୁଅ କାଳନ୍ଦୀଙ୍କ ସହିତ ଗ୍ରାମର ବାସୁଦେବ ବାରିକଙ୍କ ପୁଅ ଅଶୋକଙ୍କ ମଧ୍ୟରେ ଜମିବାଡ଼ି ବିବାଦ ଲାଗି ରହିଛି। ଏ ନେଇ ଅଶୋକ ଥାନାରେ ଅଭିଯୋଗ କରିଥିଲେ ହେଁ କାଳନ୍ଦୀଙ୍କ ପରିବାର ଲୋକ ଥାନାକୁ ଆସୁ ନ ଥିଲେ। ଏହାକୁ ନେଇ ୨ ପରିବାର ମଧ୍ୟରେ ବିବାଦ ଲାଗି ରହିଥିଲା। ମଙ୍ଗଳବାର ରାତିରେ ଅଶୋକ ଓ ତାଙ୍କ ପରିବାର ଲୋକ ଘରେ ଥିବାବେଳେ କାଳନ୍ଦୀ ଓ ତାଙ୍କ ପରିବାର ଲୋକ ସଂଘବଦ୍ଧ ହୋଇ ଘରେ ପଶି ଆକ୍ରମଣ କରିଥିଲେ। ଏଥିରେ ଅଶୋକ ବାରିକ, ତାଙ୍କ ସ୍ତ୍ରୀ ରମ୍ଭାମଣି ବାରିକ, ଝିଅ ଇପସ୍ମିତା ପ୍ରିୟଦର୍ଶନୀ ବାରିକ, ପୁଅ ସୁଧାଂଶୁ ବାରିକ ଓ ଅଶୋକଙ୍କ ଭଉଣୀ ଓ ଭଣଜା ଗୁରୁତର ହୋଇଥିଲେ। ସମସ୍ତଙ୍କୁ ଆନନ୍ଦପୁର ଉପଖଣ୍ଡ ଡାକ୍ତରଖାନାରେ ଭର୍ତ୍ତି କରାଯାଇଛି। ସେହିପରି ଅପରପକ୍ଷେ କାଳନ୍ଦୀ ଆହତ ହୋଇ ଉପଖଣ୍ଡ ଡାକ୍ତରଖାନାରେ ଭର୍ତ୍ତି ହୋଇଛନ୍ତି। ପୋଲିସ ମେଡିକାଲରେ ପହଞ୍ଚି ଆହତଙ୍କୁ ପଚରାଉଚରା କରିବା ସହ ପରିସ୍ଥିତି ଉପରେ ନଜର ରଖିଛି। ଅଶୋକଙ୍କ ଅଭିଯୋଗକ୍ରମେ ଏକ ମାମଲା(ନଂ.୧୩୯/୨୬), କାଳନ୍ଦୀଙ୍କ ସ୍ତ୍ରୀ ମାଳତୀ ବାରିକଙ୍କ ଅଭିଯୋଗକ୍ରମେ ଏକ ମାମଲା(ନଂ.୧୪୦/୨୬)ରୁଜୁ ହୋଇ ତଦନ୍ତ ଚାଲିଥିବା ପୋଲିସ କହିଛି।

ମେଡିକାଲରେ ପୋଲିସ ଆହତଙ୍କୁ ଭେଟି ପଚରାଉଚରା କରୁଛି।

ଗ୍ୟାସ ସିଲିଣ୍ଡର ଚୋରା କାରବାର

ଯୋଡ଼ା,୮।୪(ମାନସ ମହାନ୍ତି)

କେନ୍ଦୁଝର ଜିଲା ଯୋଡ଼ା ସହରରେ ରନ୍ଧନ ଗ୍ୟାସର ଅଭାବ ପରିଲକ୍ଷିତ ହେଉଛି। ଫଳରେ ହୋଟେଲ ଓ ଘରେ ଅସୁବିଧା ହେଉଥିବା ବେଳେ ବ୍ୟବସାୟିକ ପ୍ରତିଷ୍ଠାନକୁ ଚୋରାରେ ଗ୍ୟାସ ଯୋଗାଣ ହେଉଥିବା ଦେଖାଯାଇଛି। ବୁଧବାର ଚୋରାରେ ଗ୍ୟାସ ସିଲିଣ୍ଡର ଯୋଗାଣ ହେଉଥିବା ଏକ ଭିଡିଓ ଭାଇରାଲ ହେଉଛି। ଏହାକୁ ନେଇ ପୌରପାଳିକାରେ ଥିବା ଯୋଗାଣ ବିଭାଗକୁ ଲୋକେ ସମାଲୋଚନା କରିଛନ୍ତି।

ସୂଚନା ଅନୁଯାୟୀ, ଏକ ଜଳଖିଆ ଦୋକାନରେ ଗୋଟିଏ କମର୍ସିଆଲ ଏବଂ ଗୋଟିଏ ଡୋମେଷ୍ଟିକ ଗ୍ୟାସ ଏଜେନ୍ସିର ବିତରଣ ଗାଡ଼ିରୁ ଓହ୍ଲାଇ ଭିତରକୁ ନିଆଯାଉଛି। ସାଧାରଣ ଲୋକେ ଡୋମେଷ୍ଟିକ ଗ୍ୟାସ ପାଉ ନ ଥିବା ବେଳେ ଗ୍ୟାସ ଗୋଦାମ ଗାଡ଼ିରୁ କିପରି ଗ୍ୟାସ ଯୋଗାଇ ଦିଆଯାଉଛି ତାହା ପ୍ରଶ୍ନବାଚୀ ସୃଷ୍ଟି କରିଛି। ଏ ସମ୍ପର୍କରେ ପୌରପାଳିକା କାର୍ଯ୍ୟନିର୍ବାହୀ ଅଧିକାରୀ ଶ୍ୱେତପଦ୍ମା ଧଳଙ୍କୁ ଭାଇରାଲ ଭିଡିଓଟି ପଠାଇବା ପରେ ସେ ତାଙ୍କର ନିଜର ଗ୍ୟାସ ନ ଥିବା କଥା କହିଥିଲେ। ଏ ନେଇ ସେ ଯୋଗାଣ ବିଭାଗ ଅଧିକାରୀଙ୍କୁ କହିବେ ବୋଲି କହିଛନ୍ତି। ଯୋଗାଣ ବିଭାଗ ଅଧିକାରୀ ସୀତାକାନ୍ତ ରାଉତ ତାଙ୍କ ପ୍ରତିକ୍ରିୟାରେ କହିଥିଲେ, ଧର ପଗଡ଼ ଜୋରଦାର ଚାଲିଛି। ଗୁରୁବାର ମାସିକିଆ ମିଟିଂ ଥିବାରୁ ଶୁକ୍ରବାରଠାରୁ ଧରପଗଡ଼ ଅଭିଯାନକୁ ପୁନଃ ଆରମ୍ଭ କରାଯିବ। ବଡ଼ ଶିଳ୍ପ ଏବଂ ଖଣିରେ ଥିବା ଶ୍ରମିକ କ୍ୟାଣ୍ଟିନରେ ରନ୍ଧନ ଗ୍ୟାସ ନ ଥିବାରୁ ଶୁଖିଲା ଖାଦ୍ୟ ପରସା ଯାଉଛି। ତେଣେ କମର୍ସିଆଲ ଗ୍ୟାସ ଯୋଡ଼ା ସହରରେ କଳାବଜାର ହେଉଛି। ନାମକୁ ଗୋପନରେ ରଖି ଜଣେ ଗ୍ୟାସ ଗ୍ରାହକ କହିଛନ୍ତି, ଖରାରେ ଲମ୍ବା ଧାଡ଼ିରେ ଠିଆହୋଇ ଗ୍ୟାସ ନ ମିଳିବା ପରେ ମୁଣ୍ଡ କାନ ଆଉଁସି ଘରକୁ ଫେରିଛନ୍ତି। ହେଲେ କଳାବଜାର କରାଯାଇ ହୋଟେଲ ଏବଂ ଅନ୍ୟାନ୍ୟ ବ୍ୟବସାୟିକ ଅନୁଷ୍ଠାନକୁ ଗ୍ୟାସ ଯୋଗାଉଛନ୍ତି। ଗୃହିଣୀ କ୍ରିଷ୍ଣା ବାରିକ କହିଛନ୍ତି, ଚୋରା ଗ୍ୟାସ କଳାବଜାର ପାଇଁ ସାଧାରଣ ଖାଉଟି ହନ୍ତସନ୍ତ ହେଉଛନ୍ତି। ବିଭାଗୀୟ କାର୍ଯ୍ୟାନୁଷ୍ଠାନ ହେଉ ନ ଥିବା ଏବଂ କିଛି ଅସାଧୁ କର୍ମଚାରୀ ଏହି କଳାବଜାରରେ ଭାଗ ବଣ୍ଟା ହେତୁ ଏହା ଖଣି ଅଞ୍ଚଳରେ ଅନାୟସରେ ହେଉଛି। ଯୋଡ଼ା ବିକାଶ ପରିଷଦ ସଭାପତି ନିରଞ୍ଜନ ବହିଦାର କହିଛନ୍ତି, ବିଲେଇପଦା, ନାରଦପୁର, ବାଂଶପାଣି ପ୍ରଭୃତି କିଛି ଅଞ୍ଚଳରେ ଗୋପନୀୟ ଭାବେ ଡୋମେଷ୍ଟିକ ଗ୍ୟାସରୁ କମର୍ସିଆଲ ଗ୍ୟାସକୁ ରିଫିଲିଂ କରାଯାଉଛି। ଦଲାଲ ଜରିଆରେ ଚୋରା କାରବାର କରାଯାଇ ଗୋଟିଏ ଗ୍ୟାସକୁ ୨୮୦୦ ଟଙ୍କା ଅଧିକରେ ବିକ୍ରି କରାଯାଉଛି। କଳାବଜରଙ୍କ ପୌଷ ମାସ ବେଳେ ଖାଉଟିଙ୍କ ସର୍ବନାଶ ହେଉଛି ବୋଲି ସେ ଅଭିଯୋଗ କରିଥିଲେ।

ବଜ୍ରପାତରେ ଜଳିଗଲା ୨ ବଖରା

ଚାନ୍ଦବାଲି,୮।୪(କିଷାନ ପାତ୍ର)

ଭଦ୍ରକ ଜିଲା ଚାନ୍ଦବାଲି ବ୍ଲକ ଅଧୀନ ଘଟପୁର ପଞ୍ଚାୟତର ଖଟୁଆସାହି ଗ୍ରାମରେ ମଙ୍ଗଳବାର ଅପରାହ୍ନରେ ବଜ୍ରପାତ ଯୋଗୁ ଅଗ୍ନିକାଣ୍ଡ ଘଟିଛି। ଏହି ଅଗ୍ନିକାଣ୍ଡରେ ଗ୍ରାମର ଦୀପକ ଦାସଙ୍କ ୨ ବଖରା ଘର ସମ୍ପୂର୍ଣ୍ଣ ଜଳିଯାଇଛି।

ସୂଚନା ଅନୁଯାୟୀ, ବର୍ଷା ସହ ଆକସ୍ମିକ ବଜ୍ରପାତରେ ଘରର ଚାଳ ଉପରେ ନିଆଁ ଲାଗିଥିଲା। ନିଆଁ ଦେଖି ପରିବାର ସଦସ୍ୟମାନେ ଭୟଭୀତ ହୋଇ ବାହାରକୁ ପଳାଇ ଯାଇଥିଲେ। ଖବରପାଇ ଗଦି ଦମକଳ ବାହିନୀ ପହଞ୍ଚି ନିଆଁକୁ ଆୟତ୍ତ କରିଥିଲେ। ଅତ୍ୟାବଶ୍ୟକ ସାମଗ୍ରୀ, ଧାନ ଜଳି ନଷ୍ଟ ହୋଇଯାଇଥିବା ଜଣାପଡ଼ିଛି। ସ୍ଥାନୀୟ ଲୋକେ ବିପନ୍ନ ପରିବାରକୁ ସରକାରୀ ସହାୟତା ଯୋଗାଇଦେବା ପାଇଁ ଦାବି କରିଛନ୍ତି।

ଓଡ଼ିଆ ପକ୍ଷ ଅବସରରେ ରକ୍ତଦାନ ଶିବିର

ଯୋଡ଼ା,୮।୪(ମାନସ ମହାନ୍ତି)

କେନ୍ଦୁଝର ଜିଲା ଯୋଡ଼ା ଟାଟା ଷ୍ଟିଲ ମେନ ହସ୍ପିଟାଲ ପକ୍ଷରୁ ବୁଧବାର ୧୪-ଦିନିଆ ସାଂସ୍କୃତିକ ପର୍ବ 'ଓଡ଼ିଆ ପକ୍ଷ-୨୦୨୬' ଅବସରରେ ଏକ ରକ୍ତଦାନ ଶିବିର ଆୟୋଜିତ ହୋଇଯାଇଛି। ହସ୍ପିଟାଲର ମୁଖ୍ୟ ଚିକିତ୍ସାଧିକାରୀ (ଭାରପ୍ରାପ୍ତ) ଡଃ ତାପସ ଷଡ଼ଙ୍ଗୀଙ୍କ ତତ୍ତ୍ୱାବଧାନରେ ଡାକ୍ତର ଏବଂ କର୍ମଚାରୀମାନେ ସହଯୋଗ କରିଥିଲେ। ଓଡ଼ିଆ ପକ୍ଷ ଅବସରରେ ସ୍ୱଇଚ୍ଛାରେ ରକ୍ତଦାନ କରିବାକୁ ଓଡିଶାର ମୁଖ୍ୟମନ୍ତ୍ରୀ ମୋହନ ଚରଣ ମାଝୀ ରାଜ୍ୟବାସୀଙ୍କୁ ଆହ୍ୱାନ କରିଥିଲେ। ଏହାକୁ 'ଜୀବନ ବଞ୍ଚାଇବାର ସର୍ବୋତ୍ତମ ଉପାୟ' ବୋଲି କହିଥିଲେ। ଗତବର୍ଷ ରାଜ୍ୟର ସାଂସ୍କୃତିକ କ୍ୟାଲେଣ୍ଡରରେ ସମ୍ମିଳିତ ହୋଇଥିବା ଏହି ପର୍ବଟି ଏବେ ରାଜ୍ୟର ଭାଷା, ସାହିତ୍ୟ, ଖାଦ୍ୟ, ହ୍ୟାଣ୍ଡଲୁମ ଓ ଜୀବନଶୈଳୀର ଏକ ସାମୂହିକ ଉତ୍ସବ ଭାବେ ପାଳିତ ହେବ।

ଯୋଡ଼ା ଟାଟା ଷ୍ଟିଲ ମେନ ହସ୍ପିଟାଲ ପକ୍ଷରୁ ଆୟୋଜିତ ରକ୍ତଦାନ ଶିବିର।

କୁଆମରା,ପୁରୁଣା ବାରିପଦା ଡିଗ୍ରୀ କଲେଜରେ ରକ୍ତଦାନ ଶିବିର

ଗୋପବନ୍ଧୁ ନଗର,୮।୪ (ଶାନ୍ତନୁ କୁମାର ମହୁଆଳ)

ଓଡ଼ିଆ ପକ୍ଷ-୨୦୨୬ ଅବସରରେ ଗୋପବନ୍ଧୁନଗର ବ୍ଲକ କୁଆମରା ସାରସ୍ୱତ ଡିଗ୍ରୀ କଲେଜ ଓ ପୁରୁଣା ବାରିପଦା ଆଞ୍ଚଳିକ ଡିଗ୍ରୀ କଲେଜରେ ସ୍ୱେଚ୍ଛାକୃତ ରକ୍ତଦାନ ଶିବିର ଅନୁଷ୍ଠିତ ହୋଇଯାଇଛି। କୁଆମରା କଲେଜରେ ମୋଟ ୪୫ ୟୁନିଟ ରକ୍ତ ସଂଗୃହୀତ ହୋଇଥିବା ବେଳେ ପୁରୁଣା ବାରିପଦା କଲେଜର ମୋଟ ୨୩ ୟୁନିଟ ରକ୍ତ ସଂଗୃହୀତ ହୋଇଛି। କୁଆମରା କଲେଜର ଅଧକ୍ଷ ସୁବଳ ଦାସ ଓ କୁଆମରା ଫାଣ୍ଡି ଅଧିକାରୀ ରସାନନ୍ଦ ମହାନ୍ତି ଶିବିରକୁ ଉଦ୍‌ଘାଟନ କରିଥିଲେ। ସେହିପରି ପୁରୁଣା ବାରିପଦା କଲେଜର ଅଧକ୍ଷ ଅନନ୍ତ ପ୍ରସାଦ ବେହେରା ଶିବିର ଉଦ୍‌ଘାଟନ କରିବା ସହ ରକ୍ତଦାତାମାନଙ୍କୁ ଉତ୍ସାହିତ କରିଥିଲେ। ଉଭୟ କଲେଜର ଯୁବ ରେଡକ୍ରସ ଅଧିକାରୀ, ଜାତୀୟ ସେବା ଯୋଜନା ଅଧିକାରୀ, ଏନ୍‌ସିସି ଅଧିକାରୀଙ୍କ ସମେତ ସମସ୍ତ ଅଧ୍ୟାପିକା ଅଧ୍ୟାପକମାନେ କାର୍ଯ୍ୟକ୍ରମ ପରିଚାଳନା କରିଥିଲେ। ସାମ୍ବାଦିକ ନିମାଇଁ ପ୍ରସାଦ ଦାଶ ଓ ଶାନ୍ତନୁ କୁମାର ମହୁଆଳ ସହଯୋଗ କରିଥିଲେ। ଉଦଳା ରକ୍ତ ଭଣ୍ଡାରର ଡାକ୍ତର ଓ କର୍ମଚାରୀମାନେ ରକ୍ତଦାତାଙ୍କଠାରୁ ରକ୍ତ ସଂଗ୍ରହ କରିଥିଲେ।

ବିଇଓଙ୍କୁ ବିଦାୟକାଳୀନ ସମ୍ବର୍ଦ୍ଧନା

ମୋରଡ଼ା,୮।୪(ସ୍ମାରକ ମାଝୀ)

ମୟୂରଭଞ୍ଜ ଜିଲା ମୋରଡ଼ା ବ୍ଲକର ବିଇଓ ଦାୟିତ୍ୱରେ ବିଜୟ କୁମାର ପାଣିଗ୍ରାହୀ ଥିବାବେଳେ ରାସଗୋବିନ୍ଦପୁର ବିଇଓ ଦାୟିତ୍ୱରେ ମଧ୍ୟ ଥିଲେ। ବିଇଓ ପାଣିଗ୍ରାହୀଙ୍କ ଦାୟିତ୍ୱ ଗତ ମାର୍ଚ୍ଚ ମାସରେ ଶେଷ ହୋଇଥିବା ବେଳେ ବୁଧବାର ତାଙ୍କ ଉଦ୍ଦେଶ୍ୟରେ ରାସଗୋବିନ୍ଦପୁର ବ୍ଲକର ଜାତି ଓ ଜନଜାତି ଶିକ୍ଷକ କଲ୍ୟାଣ ସମିତି ତରଫରୁ ଅବସରକାଳୀନ ବିଦାୟ ସମ୍ବର୍ଦ୍ଧନା ସଭା ଅନୁଷ୍ଠିତ ହୋଇଥିଲା। ସମିତିର ସଭାପତି ଶାନ୍ତନୁ କୁମାର ବେହେରାଙ୍କ ପୌରାହିତ୍ୟରେ ଏହି ସଭା ଆୟୋଜିତ ହୋଇଥିଲା। ସମ୍ମାନିତ ଅତିଥି ଭାବେ ବିଆରସିସି ବିଜୟ କୁମାର ବାରିକ, ଅବସରପ୍ରାପ୍ତ ପ୍ରଧାନ ଶିକ୍ଷକ ପ୍ରଶାନ୍ତ କୁମାର ଲେଙ୍କା, କାନପୁର ଉପ୍ରା ବିଦ୍ୟାଳୟର ପ୍ରଧାନ ଶିକ୍ଷକ କ୍ଷେତ୍ରମୋହନ ପ୍ରଧାନ, ସାମ୍ବାଦିକ ପ୍ରଫୁଲ୍ଲ ଦଳେଇ ଯୋଗ ଦେଇଥିଲେ। ସମିତିର ସମ୍ପାଦକ ଜଗନ୍ନାଥ ଟୁଡୁ ସମ୍ବର୍ଦ୍ଧନା ସଭାର ଉଦ୍ଦେଶ୍ୟ ଜ୍ଞାପନ କରିଥିଲେ। ସମ୍ମାନିତ ଅତିଥି କ୍ଷେତ୍ରମୋହନ ପ୍ରଧାନ ସାଙ୍ଗଠନିକ ଉଦ୍‌ବୋଧନ ସହିତ ଶିକ୍ଷକମାନଙ୍କୁ ଜନହିତକର ଓ ସାମାଜିକ ଉନ୍ନତିର କାର୍ଯ୍ୟ କରିବାକୁ ପ୍ରେରଣା ପ୍ରଦାନ କରିଥିଲେ। ବିଦାୟୀ ବିଇଓ ପାଣିଗ୍ରାହୀ ଶିକ୍ଷକମାନଙ୍କୁ ନିଷ୍ଠାବାନ ଓ କର୍ମ ତତ୍ପର ହେବାକୁ ଉପଦେଶ ଦେଇଥିଲେ। ବିଦାୟୀ ବିଇଓଙ୍କୁ ମାନପତ୍ର ଓ ଉପଢୌକନ ସଂଘ ତରଫରୁ ପ୍ରଦାନ କରାଯାଇଥିଲା। ପ୍ରଧାନ ଶିକ୍ଷକ ନାରାୟଣ ମାର୍ଣ୍ଡି ଧନ୍ୟବାଦ ଅର୍ପଣ କରିଥିଲେ। ଶିକ୍ଷକ ସମୀର ସିଂ, ପାଇକ ସିଂ, କମଳ ସେଠି, ହରିହର ସିଂ, ପୂର୍ଣ୍ଣିମା ହାଁସଦା, ନୀଳିମା ହାଁସଦା, ସେରଲ ହାଁସଦା, ସସ୍ମିତା ବେହେରା, ରୁନୁ ଦଳେଇ, କମଳ ସିଂ ପ୍ରମୁଖ କାର୍ଯ୍ୟକ୍ରମ ପରିଚାଳନାରେ ସହଯୋଗ କରିଥିଲେ।

ବିଦାୟକାଳୀନ ସଭାରେ ଉପସ୍ଥିତ ଅତିଥିମାନେ।

ଠିକାଦାରଙ୍କ ଆକ୍ରମଣରେ ୨ ଯୁବକ ଗୁରୁତର

ଉଦଳା,୮।୪ (ସନ୍ତୋଷ କୁମାର ବାଛିନୀ) - ମୟୂରଭଞ୍ଜ ଜିଲା ଉଦଳା ଥାନା ତଥା ଏନ୍‌ଏସି ଅଧୀନ ୫ ନଂ. ୱାର୍ଡରେ ଠିକାଦାର ଓ ତାଙ୍କ ସହଯୋଗୀଙ୍କ ଆକ୍ରମଣରେ ୨ ଯୁବକ ଗୁରୁତର ହୋଇଥିବା ନେଇ ଥାନାରେ ଅଭିଯୋଗ ହୋଇଛି। ବିନା ଫଳକରେ ରାସ୍ତା କାମ ଚାଲିଥିବା ନେଇ ଯୁବକ ଦ୍ୱୟ ପ୍ରତିବାଦ କରିବାରୁ ସେମାନଙ୍କୁ ସଂଘବଦ୍ଧ ଆକ୍ରମଣ କରାଯାଇଥିବା ଅଭିଯୋଗରେ ଦର୍ଶାଯାଇଛି। ଠିକାଦାରଙ୍କ ପକ୍ଷରୁ ମଧ୍ୟ ଥାନାରେ ପାଲଟା ଅଭିଯୋଗ କରାଯାଇଛି।

ସୂଚନା ଅନୁଯାୟୀ, ଉକ୍ତ ୱାର୍ଡର ଯୁବକ ଅଶ୍ୱିନୀ ଅଭିଷେକ ନାୟକ ଏବଂ ହିମାଂଶୁ ଶେଖର ବେହେରା ବୁଧବାର ପୂର୍ବାହ୍ନ ୧୧ଟା ସମୟରେ ୫ନଂ.ୱାର୍ଡରେ ଚାଲିଥିବା ଏକ ରାସ୍ତା କାମ ନିକଟକୁ ଯାଇଥିଲେ। କାମ ଆରମ୍ଭ ହୋଇଥିବା ବେଳେ ଫଳକ ନ ଲଗାଇ କ'ଣ ପାଇଁ କାମ ଚାଲିଛି ଏବଂ କିଏ ଠିକାଦାର ଏହି କାମ କରୁଛନ୍ତି ବୋଲି ସେଠାରେ କାମ କରୁଥିବା ଶ୍ରମିକମାନଙ୍କୁ ପଚାରିଥିଲେ। ଶ୍ରମିକମାନେ କାମ ବନ୍ଦ କରିଥିଲେ। ଏହି ଖବର ଠିକାଦାର ରଞ୍ଜନ କୁମାର ପାତ୍ରଙ୍କ ନିକଟରେ ପହଞ୍ଚିବା ପରେ ସେ ନିଜର କିଛି ସହଯୋଗୀଙ୍କୁ ସାଙ୍ଗରେ ନେଇ କାମ ଚାଲିଥିବା ସ୍ଥାନରେ ପହଞ୍ଚିଥିଲେ। ସେଠାରେ ଉପସ୍ଥିତ ଥିବା ଅଶ୍ୱିନୀ ଓ ହିମାଂଶୁଙ୍କୁ ନିର୍ଘୁମ ମାଡ଼ ମାରିଥିଲେ। ଠିକାଦାରଙ୍କ ସାଙ୍ଗରେ ଆସିଥିବା ୧୨ରୁ ୧୫ ଜଣ ଯୁବକ ଲୁହାରଡ ଓ ଠେଙ୍ଗାରେ ଉଭୟଙ୍କୁ ମରଣାନ୍ତକ ଆକ୍ରମଣ କରି ଲହୁଲୁହାଣ କରିଥିଲେ। ଆକ୍ରମଣରେ ଗୁରୁତର ଦୁଇ ଯୁବକ ଉଦଳା ମେଡିକାଲରେ ଚିକିତ୍ସା ନିମନ୍ତେ ଭର୍ତ୍ତି ହେବା ସହିତ ଥାନାରେ ଏ ନେଇ ଲିଖିତ ଅଭିଯୋଗ କରିଛନ୍ତି। ଅନ୍ୟପଟେ ଅଶ୍ୱିନୀ ଓ ହିମାଂଶୁଙ୍କ ନାମରେ ଠିକାଦାର ପାତ୍ର ଥାନାରେ ପାଲଟା ଅଭିଯୋଗ କରିଛନ୍ତି। ଯୁବକ ଦ୍ୱୟ ତାଙ୍କୁ ଅଶାଳୀନ ଭାଷାରେ ଗାଳିଗୁଲଜ କରିବା ସହିତ ଠେଲାପେଲା କରିଥିବା ସେ ଉଲ୍ଲେଖ କରିଛନ୍ତି। ଏହି ଘଟଣାରେ ପୋଲିସ ୩ଟି ମାମଲା (ନଂ. ୧୩୧/୨୬, ୧୩୨/୨୬ ଓ ୧୩୩/୨୬) ରୁଜୁ କରି ତଦନ୍ତ ଜାରି ରଖିଛି।

ଆକ୍ରମଣରେ ଆହତ ଅଭିଷେକ ନାୟକ ଓ ହିମାଂଶୁ ଶେଖର ବେହେରା।

OFFICE OF THE MUNICIPAL COUNCIL, JAGATSINGHPUR

No. 13001/78/2627

e-Procurement Notice

e-Mail: JSMunicipality@gmail.com

1. Bid Reference No. : JSM-01/2025-26/Dt.31.03.2026
2. Tender Call Notice No. : 2099 Dtd.31.03.2026
3. No. of Works : 01 (One)
4. Bid Value : Rs.83,75,814/-
5. Period of Completion : 180 days

Date and time Schedule

Start	End	Opening
11.00 A.M of 02.04.2026	5.00 P.M of 16.04.2026	4.30 P.M. of 17.04.2026

6. Tender details can be seen for the e-Procurement portal https://www.tendersodisha.gov.in.

Sd./- Executive Officer
OIPR-13001/13087/1/26-27/0002 Jagatsinghpur Municipality

OFFICE OF THE MUNICIPAL COUNCIL, KEONJHARGARH

email: keonjharm.hud@rediffmail.com

Invitation for Bids (IFB)

'e' Procurement NOTICE

Bid Identification No. ODULB_KGM-23/2025-26

Letter No. 5420/KGM Date: 26.03.2026

No. 13001/67/2627 On behalf of the Municipal Council, Keonjhargarh, Executive Officer, Keonjhargarh Municipality invites online Bid in Single cover system, through e-Procurement.

1. Nature of Work : Civil Work
2. No. of Work : 02 Nos.
3. Value of Works : Rs 27,27,800/- to 27,27,900/-
4. Date & time of availability of Bid document in the portal : From 30.03.2026 at 11.00 A.M. upto 07.04.2026 at 5.30 P.M.
5. Date of opening of bid in portal : 08.04.2026 at 11.00 A.M.
6. Name & address of the Officer inviting Bid : EO, Keonjhargarh Municipality

Further details can be seen from website: www.tendersorissa.gov.in.

Sd./- Executive Officer
OIPR-13001/13115/1/26-27/0002 Keonjhargarh Municipality

OFFICE OF THE SUPERINTENDING ENGINEER UI RIGHT CANAL DIVISION NO.I, MUKHIGUDA, KALAHANDI,ODISHA

e-mail: eeuircd1@gmail.com

QUOTATION CALL NOTICE

NO.-SE, RCD-I-02 (01)/2026-27, Dt.06.04.2026

FOR HIRING VEHICLE

No 32001/25/2627: Sealed quotations are invited from Interested reputed travel agencies/tour operators or private individuals for providing 01 (One) no. of Diesel driven vehicle (TUV300/ Bolero/ Sumo Gold/ Ertiga) for office use in the following officers on monthly rent basis 1. Office of the Chief Construction Engineer, UIP Mukhiguda, Dist Kalahandi.

The quotation booklets will be available in the office of the Superintending Engineer, UI Right Canal Division No.I, Mukhiguda, office of the SDO, UI Right Canal Sub-Division No-II Kalampur & office of the SDO, UI Right Canal Sub Division No-IV, Junagarh from 09.04.2026 to 15.04.2026 during office hours. The quotations shall be opened on 20.04.2026 at 11.30 AM in the office of the undersigned.

Further details can be obtained from the Quotation booklets.

Sd./- Superintending Engineer
Right Canal Divn.No.I
OIPR-32001/32193/1/26-27/0001 Mukhiguda, Kalahandi

OFFICE OF THE MUNICIPAL COUNCIL, BHAWANIPATNA

No. 1226/BPM Date: 30.03.2026

EXPRESSION OF INTEREST

No. 13001/86/2627: Sealed applications in the prescribed format are invited from interested persons residing within the jurisdiction of Kalahandi district who have attained the age of 21 years as on 01.01.2026, for participation in the allotment of shops in the NEWLY CONSTRUCTED FOOD COURT LOCATED NEAR BAYANIKA.

The application shall be accompanied by a non-refundable application fee of Rs.1,000/- (Rupees one thousand only) and an Earnest Money Deposit (EMD) of Rs.5,000/- (Rupees five thousand only). The application must be submitted through Registered Post/Speed Post only and must reach the undersigned on or before 17.04.2026 upto 5.00 P.M. and same will open on 18.04.2026 at 11.00 A.M. in the office of the undersigned in presence of the applicant or their authorised representative. Applications submitted through any other mode shall not be considered. Applications received beyond the stipulated date shall be rejected summarily without any further correspondence.

The detailed terms & conditions and other particulars of this notice are available on the official website of Kalahandi district administration (https://kalahandi.odisha.gov.in) from 31.03.2026 to 16.04.2026.

The sealed envelope containing the application and required documents must be superscribed at the top as:

"APPLICATION FOR ALLOTMENT OF SHOPS (FOOD COURT) LOCATED NEAR BANAYANIKA".

The complete application along with required documents in a closed and sealed envelope must be addressed to Executive Officer, Bhawanipatna Municipality - 766001.

The authority reserves the right to cancel or reject the tender at any stage without assigning any reason thereof.

Sd./- Executive Officer
OIPR-13001/13100/1/26-27/0002 Bhawanipatna Municipality

ଚୌଦ୍ୱାର ପୌରପରିଷଦ କାର୍ଯ୍ୟାଳୟ, ଚୌଦ୍ୱାର
OFFICE OF THE MUNICIPAL COUNCIL, CHOUDWAR

Govt. of Odisha (H&U.D. Deptt.) Cuttack, (Odisha), PIN - 754071
Phone No.: 0671-2394272(O), e-mail: choudwarmunicipality@gmail.com

No. Dev/2086 Date: 04.04.2026

QUOTATION CALL NOTICE

No. 13001/92/2627: Sealed quotations are invited from the intending Authorized Firms/Suppliers & Agencies having upto date GST Registration copy, PAN Card copy and valid registration copy for Supply & Installation of Sound and Illumination system for Conference Hall Choudwar Municipality as mentioned in quotation paper & office website.

Sl. No.	Description
1	Supply & Installation of Sound and Illumination system for Conference Hall Choudwar Municipality Company - Reputed Brand

The prescribed quotation schedule can be obtained from the office of the Choudwar Municipality, Choudwar during office hours on all working days from Dt.07.04.2026 to Dt.17.04.2026 within 1.00 P.M. on payment of Rs.5000/- (Rupees five thousand) only in the shape of Cash towards the paper cost which is non-refundable. The quotation paper will be received upto 1.00 P.M. by this office within Dt.17.04.2026 through Regd. Post/Speed Post or in person and the same will be opened on the same date at 3.00 P.M. in the Office of Choudwar Municipality in the presence of the quotationer or their authorised representative who whises to remain present. The quotation delay in postal delivery after due date and time will not be taken into consideration. The authority reserves right to reject any or all quotations without assigning any reason thereof.

Sd./- Executive Officer
OIPR-13001/13138/1/26-27/0003 Choudwar Municipality

ବିଜ୍ଞାପିତ ଅଞ୍ଚଳ ପରିଷଦ, ବାଲିଗୁଡ଼ା

Email Id: conacballiguda@yahoo.in

ବିଜ୍ଞାପନ

ପତ୍ର ସଂଖ୍ୟା: 587 ତାରିଖ: 31.03.2026

[illegible]

ସ୍ୱା./ କାର୍ଯ୍ୟନିର୍ବାହୀ ଅଧିକାରୀ
OIPR-13001/13097/1/26-27/0001 ବିଜ୍ଞାପିତ ଅଞ୍ଚଳ ପରିଷଦ, ବାଲିଗୁଡ଼ା

INTEGRATED TRIBAL DEVELOPMENT AGENCY: GUNUPUR
ST & SC DEVELOPMENT DEPARTMENT, ODISHA

e-mail Id: itdagnp@od.gov.in, DISTRICT: RAYAGADA

Letter No.860/2026 Date:06.04.2026

No.26001/3/2627: The Project Administrator, ITDA, Gunupur invited from interested reputed Travel Agencies/ Tour Operators or private individuals as per office memorandum no 15836/ FIN-COD-MV-0004-2018/F. dated 27.05.2025 of Finance Department, Govt. of Odisha for providing 02 (Two) nos. of BS-VI emission compliant Mahindra Scorpio N-2025 Model Vehicle having sitting capacity not more than seven including driver, which shall conform to the Terms and Conditions (Annexure-A) and General BID information (Annexure-B) for official use in Integrated Tribal Development Agency, Gunupur on monthly rent basis which can be seen in the website https://rayagada.odisha.gov.in.

1. No. of Vehicles required: 2
2. BID Identification No: 842/2026
3. Last date & time for receipt of BIDs in portal: 20.04.2026 at 01.30 PM
4. BIDs received online shall be opened on: 20.04.2026 at 03.00 P.M.

Sd./- Project Administrator
OIPR-26001/26072/1/26-27/0001 ITDA, Gunupur

DISTRICT PROJECT OFFICE, SAMAGRA SHIKSHA, SHIKSHASADAN, KORAPUT - 764020

Email: dpckoraputssa.opepa@od.gov.in

Letter No. 1803/CW/2026 BI-CW-176/25 Dated: 06.04.2026

INVITATIONS FOR BIDS (I.F.B.)

27001/7/2627 E-Procurement Notice

IDENTIFICATION NO. IFB-DPC SS KPT ACR 98-134 OF 2024-25

1. The District Project Coordinator, Samagra Shiksha, Koraput on behalf of Collector-cum-Chairman, Koraput invites Percentage Rate Bid in Single Cover System in Online Mode for the construction of Building Works as details in the Detailed Tender Call Notice (D.T.C.N) from the eligible class of contractors.
2. No. of works : 37 (Thirty Seven) Nos.
3. Cost of Tender Paper : Rs 5000/-
4. Class of Contractor : 'B' & 'C' (for Double ACR Building) & 'C' & 'D' (for Single ACR Building)
5. Date & time of available in website & receipt of bids : 11.00 A.M. of 09.04.2026 to 5.30 P.M. of 27.04.2026
6. Date of opening of online tender bid : 28.04.2026 at 11.30 A.M.
7. The bidders have to participate in Online bidding only. Further details can be seen from the State Govt. portal website https://tendersodisha.gov.in
8. Any corrigendum/addendum will be displayed in the website https://tendersodisha.gov.in.
9. The authority reserves the right to reject any or all the tenders without assigning any reason thereof.

By the order of Collector-cum-Chairman, Samagra Shiksha, Koraput
Sd./- District Project Coordinator
OIPR-27001/27207/1/26-27/0001 Samagra Shiksha, Koraput

NOTICE INVITING TENDER (NIT)

No. 24001/8/2627: Collector & District Magistrate, Kalahandi ("CLIENT") invites sealed proposal from all interested Bidder/s for SELECTION OF AGENCY FOR PROVIDING COMPREHENSIVE FACILITY MANAGEMENT SERVICES (CFMS) at Circuit House, Bhawanipatna.

A- Indicative Scope:

The Board Scope of services required through this RFP shall be inter alia as indicated below:

a) Housekeeping Cleaning Services.
b) Security Services & Parking Management
c) Landscaping & Garden & Lawn Maintenance.
d) Help Desk & Reception Services.
e) Catering Services (Paid Service).
f) Pest Control
g) Reporting and Complaint Management
h) Coordination with other service providers
i) Minor repair of electrical & PHED fittings
j) AMC of all electronic items
k) Laundry Service (Paid)

B. Contract Period: 03 years

C. Bid Processing Fee (INR): 10000/- (Circuit House, Bhawanipatna) Draft should be prepared in favour of collector, Kalahandi)

D. Earnest Money Deposit (INR): Bid security declaration as per Finance Department Circular No. 6943/F Dtd.10.03.2021 & No. 6464 dated.05.04.2022.

The RFP document can be downloaded from 09.04.2026 from website: https://kalahandi.odisha.gov.in to clarify the queries of the Bidder/s a pre-bid meeting is scheduled to be held on Dt.23.04.2026 at 11.00 A.M. in the Conference Hall of Collector Office, Kalahandi. Duly completed proposal along with other prerequisites documents in support of eligibility criteria and the required information as perform at must be submitted through **Registered Post/Speed Post/Courier** latest by 08.05.2026 at 1.00 P.M. as specified in the critical date sheet below. Or details please refer to the RFP documents.

A. Critical Date Sheet

RFP Issue Date	09.04.2026
Last Date and Time for submission of Pre Bid queries email	18.04.2026
Pre Bid Meeting Date and Time	23.04.2026 and 11.00 A.M.
Upload of Pre Bid Clarification Date and Time	30.04.2026 and 1.00 P.M.
Last date and time of submission of Bid	08.05.2026 and 1.00 P.M.
Technical bid opening date and time	14.05.2026 and 11.00 A.M.
Financial bid opening date and time	21.05.2026 and 1.00 A.M

B. Contact Person:

1. Additional District Magistrate, Collectorate Kalahandi - 9437193651, Email: nizaratkfd@gmail.com.
2. Asst. Collector, Nizarat Section, Collectorate, Kalahandi - 7008390689.

C. Complete Address for Submission of Bid:

Office of the Collector and District Magistrate, Kalahandi
At/P.O.: Bhawanipatna, Dist.: Kalahandi, State: Odisha, PIN No. - 766001

OIPR-24001/24180/1/26-27/0001 Sd/- Collector, Kalahandi

'ପାଉଁଜି ଶବ୍ଦ ଶୁଭିବାରୁ ଅଳଙ୍କାର ଛାଡ଼ି ପଳାଇଲେ'

ଭଦ୍ରକାଳୀ ମନ୍ଦିରରୁ ଚୋରି ଘଟଣା

ଚାଞ୍ଚଲ୍ୟକର ବୟାନ ଦେଲେ ଗିରଫ ଯୁବକ

ଭଦ୍ରକ, ୮।୪(ସନାତନ ରାଉତ)

ଗତ ରବିବାର ରାତିରେ ଭଦ୍ରକର ଅଧିଷ୍ଠାତ୍ରୀ ଦେବୀ ଭଦ୍ରକାଳୀ ମନ୍ଦିରର ହୁଣ୍ଡିରେ ଥିବା ଟଙ୍କା ଚୋରି ହୋଇଥିଲା। ଏହି ଚୋରିରେ ସମ୍ପୃକ୍ତ ୨ଜଣ ଯୁବକଙ୍କୁ ଭଦ୍ରକ ଗ୍ରାମାଞ୍ଚଳ ପୋଲିସ ସୋମବାର ଅପରାହ୍ନରେ ଗିରଫ କରିଥିଲା। ଉଭୟ ଅଭିଯୁକ୍ତଙ୍କୁ ପୋଲିସ ମନ୍ଦିରକୁ ନେଇ କିପରି ଚୋରି କରିଥିଲେ ସେ ବିଷୟରେ ପଚାରିଥିଲେ। ଏହି ସମୟରେ ଚୋରି କରିଥିବା ଯୁବକ ପୋଲିସ ଆଗରେ ଚାଞ୍ଚଲ୍ୟକର ବୟାନ ରଖିଛନ୍ତି। ଚୋରି କରିଥିବା ରାତିରେ ଛାତିଥରା ଅନୁଭୂତି ପୋଲିସ ଆଗରେ ବଖାଣିଥିଲେ ଉଭୟେ। ଯାହାର ଦୃଶ୍ୟ ସୋସିଆଲ ମିଡିଆରେ ଖୁବ୍ ଜୋରରେ ଭାଇରାଲ ହେଉଛି। ଗିରଫ ହୋଇଥିବା ଯୁବକଙ୍କ କହିବା ମୁତାବକ ଘୋଡ଼ାମେଲଣ ଦେଖିବାକୁ ସେମାନେ ଭଦ୍ରକାଳୀ ନିକଟସ୍ଥ ଆହାରପଦା ମହାରଣା ସାହିର ଜଣେ ସମ୍ପର୍କୀୟଙ୍କ ଘରେ ରହିଥିଲେ। ରାତିରେ ଘୋଡ଼ା ମେଲଣ ଦେଖିବା ବେଳେ ମନ୍ଦିର ହୁଣ୍ଡିରେ ଲୋକମାନେ ଟଙ୍କା ପକାଉଥିବା ଦେଖି ଚୋରି କରିବାକୁ ଯୋଜନା କରିଥିଲେ। ଜଣେ ଯୁବକ ମନ୍ଦିରର ପଛପାଖ ଗେଟ୍ ପାଖରେ ରହିଥିବା ବେଳେ ଅନ୍ୟ ଜଣେ ଗେଟ୍ ଚଢ଼ି ଭିତରକୁ ଯାଇଥିଲେ। ପ୍ରଥମେ ମା'ଙ୍କ କୋଠ ଘର ଆଲମିରା ତାଲା ଭାଙ୍ଗିଥିଲେ। ସେହି ସମୟରେ କେହି ଆସିବା ପରି ଜଣାପଡ଼ିବା ସହ ପାଉଁଜିର ଛମ ଛମ ଶବ୍ଦ ଶୁଭିଥିଲା। ଲାଇଟ୍ ଦପ୍ ଦପ୍ ହୋଇଥିଲା। ଏଥିରେ ଭୟଭୀତ ହେବା ସହ ତାଙ୍କ ଛାତି ଥରି ଉଠିଥିଲା। ସେଥିପାଇଁ ମା'ଙ୍କ ଅଳଙ୍କାରକୁ ଛାଡ଼ି ପଳାଇ ଆସିଥିଲେ। ବାହାରେ ଥିବା ସହଯୋଗୀ ଯୁବକଙ୍କୁ ଡାକିବାରୁ ସେ ଶୁଣି ନ ଥିଲେ। ଶେଷକୁ କେବଳ ହୁଣ୍ଡି ଭାଙ୍ଗି ଟଙ୍କା ନେଇ ମା'ଙ୍କ ଲୁଗାରେ ବାନ୍ଧି ଗେଟ୍ ଉପରେ ଚଢ଼ି ବାହାରକୁ ବାହାରି ଆସିଥିଲେ। ବାହାରକୁ ଆସିବା ପରେ ଏକ ବିରାଟ ଛାଇ ତାଙ୍କ ଆଡ଼କୁ ମାଡ଼ି ଆସିଥିଲା। ଏଥିରେ ଭୟଭୀତ ହୋଇ ଉଭୟେ ଦୌଡ଼ି ପଳାଇବା ବେଳେ କିଛି ଟଙ୍କା ସେଠାରେ ଗଳି ପଡ଼ିଥିଲା ବୋଲି କହିଥିଲା। ସେମାନଙ୍କ ଏହି ଛାତିଥରା ଅନୁଭୂତି ଏବେ ସୋସିଆଲ ମିଡିଆରେ ଖୁବ ଭାଇରାଲ୍ ହେଉଛି।

ପ୍ରକାଶଥାଉ କି, ଚୋରି ନେଇ ମନ୍ଦିର ଟ୍ରଷ୍ଟି ଉପଜିଲାପାଳଙ୍କ ଅଭିଯୋଗକ୍ରମେ ମାମଲା(ନଂ. ୨୮୩/୨୬) ରୁଜୁ ହୋଇଥିଲା। ଏନେଇ ଏସ୍‌ପି ମନୋଜ ରାଉତ କହିଛନ୍ତି ମା' ଭଦ୍ରକାଳୀ ସ୍ଥାନୀୟ ଲୋକଙ୍କ ଅଧିଷ୍ଠାତ୍ରୀ ଦେବୀ ହୋଇଥିବାରୁ ଏହି ଚୋରି ବାହାର ଲୋକ କରିଥିବେ। ଏହି ଆଧାରରେ ତଦନ୍ତ କରାଯାଇ ଗଦି ସାମନ୍ତରାୟପୁରରର ୨ଯୁବକ ଆହାରପଦା ମହାରଣା ସାହିରେ ଗତ ୩/୪ ଦିନ ପୂର୍ବରୁ ରହିଥିଲେ। ସେମାନଙ୍କ ହାବଭାବ ସନ୍ଦେହଜନକ ଥିବା ସ୍ଥାନୀୟ ଲୋକଙ୍କ ଠାରୁ ଜଣାପଡ଼ିଥିଲା। ପରେ ୨ ଯୁବକ ଦୀପୁନ ବେହେରା ଓ ସିପୁନ ବାରିକଙ୍କୁ ପୋଲିସ ଥାନାକୁ ଆଣି ପଚରାଉଚୁରା କରିଥିଲା। ପରେ ସେମାନେ ଚୋରି କରିଥିବା ସ୍ୱୀକାର କରିଥିଲେ।

ପୋଲିସ ଆଗରେ ଅନୁଭୂତି ବଖାଣୁଛନ୍ତି ଗିରଫ ଯୁବକ।

ବେଆଇନ ଗୋଚାଲାଣ ରୋକିବାକୁ ଏସ୍‌ପିଙ୍କୁ ଦାବିପତ୍ର

ଏସ୍‌ପିଙ୍କୁ ଦାବିପତ୍ର ଦିଆଯାଉଛି।

ଭଦ୍ରକ, ୮।୪(ସନାତନ ରାଉତ)

ଭଦ୍ରକ ଜିଲାରେ ଗୋ ଚାଲାଣ ବନ୍ଦ କରିବା ସହ ଗୋ ମାଫିଆଙ୍କ ବିରୋଧରେ ଦୃଢ଼ କାର୍ଯ୍ୟାନୁଷ୍ଠାନ ନେବାକୁ ବଜରଙ୍ଗ ସେନା ପକ୍ଷରୁ ଦାବି କରାଯାଇଛି। ଜିଲାରେ ବେଧଡ଼କ ଭାବେ ଦିବାରାତ୍ର ଗୋ ଚାଲାଣ ଓ ଗୋରକ୍ଷକଙ୍କ ଉପରେ ମରଣାନ୍ତକ ଆକ୍ରମଣ କରାଯାଉଛି ବୋଲି ସେମାନେ ଅଭିଯୋଗରେ ଦର୍ଶାଇଛନ୍ତି। ଦୀର୍ଘ ଦିନ ହେବ ଭଦ୍ରକ ଜିଲାର ବିଭିନ୍ନ ଅଞ୍ଚଳରୁ ବେଆଇନ ଭାବେ ଗୋଚାଲାଣ ହେବା ସହ କେତେକ ଗୋଦଲାଲ ସହାୟତା କରୁଛନ୍ତି। ଗୋ ଚାଲାଣ ବନ୍ଦ କରିବା ସହ ସେମାନଙ୍କ ବିରୋଧରେ ଆଇନ ଅନୁଯାୟୀ ଦୃଢ଼ କାର୍ଯ୍ୟାନୁଷ୍ଠାନ ନେବାକୁ ବଜରଙ୍ଗ ସଙ୍ଗଠନ ଦାବି କରିଛି। ବୁଧବାର ସଙ୍ଗଠନର ଜିଲା ସାଧାରଣ ସମ୍ପାଦକ ଚିରଞ୍ଜୀବୀ ନାୟକଙ୍କ ନେତୃତ୍ୱରେ ଏକ ପ୍ରତିନିଧି ଦଳ ଏସ୍‌ପି ମନୋଜ ରାଉତଙ୍କୁ ଏନେଇ ଦାବିପତ୍ର ପ୍ରଦାନ କରିଛନ୍ତି। ମଙ୍ଗଳବାର ଭଦ୍ରକର ଗୋମାଫିଆଙ୍କ ଘର ଉପରେ ପୋଲିସ ପକ୍ଷରୁ ଚଢ଼ାଉ କରାଯାଇଥିବା ପଦକ୍ଷେପକୁ ସେମାନେ ସ୍ୱାଗତ କରିଛନ୍ତି।

ଭଦ୍ରକ ଜିଲା ୱେବ୍ ଓ ଡିଜିଟାଲ ମିଡିଆ ମହାସଂଘ ଗଠନ

ଭଦ୍ରକ, ୮।୪(ରବିନାରାୟଣ ଖିଲାର)

ବୁଧବାର ଭଦ୍ରକର ଯଶୋଦା ହୋଟେଲ ସଭାଗୃହ ପରିସରରେ ସାମ୍ବାଦିକତା ଓ ଗଣମାଧ୍ୟମ ନେଇ ଏକ ସାଧାରଣ ବୈଠକ ଅନୁଷ୍ଠିତ ହୋଇଯାଇଛି। ବୈଠକରେ ୱେବ ଡିଜିଟାଲ ଖବରଦାତାଙ୍କ ସମେତ ଅନେକ ବରିଷ୍ଠ ଖବରଦାତା ଯୋଗଦେଇଥିଲେ। ବୈଠକରେ ସାମାଜିକ ଗଣମାଧ୍ୟମ ଓ ସାମ୍ବାଦିକତା ଉପରେ ଏକ ଗୁରୁତ୍ୱପୂର୍ଣ୍ଣ ଆଲୋଚନା ହୋଇଥିଲା। ସଂଘର ଉପଦେଷ୍ଟା ଭାବେ ବରିଷ୍ଠ ଖବରଦାତା ଶୁଭେନ୍ଦୁ ରାୟ ମହାପାତ୍ର, ଅପୂର୍ବ ରଞ୍ଜନ ବେହେରା, ରାମନାରାୟଣ ମହାନ୍ତି, ସୁବ୍ରତ ପାଲଙ୍କ ସମେତ ଉପଦେଷ୍ଟା ବସନ୍ତ ରାଉତ ସଂଯୋଜକ ପ୍ରକାଶ ସ୍ୱାଇଁ ଯୋଗ ଦେଇଥିଲେ। ଏହି ମହାସଂଘ ଜିଲାର ମୌଳିକ ସମସ୍ୟା ଓ ସମାଜର ଅବହେଳିତ ନିଷ୍ପେସିତ ଲୋକଙ୍କ ସ୍ୱର ସାମାଜିକ ଗଣମାଧ୍ୟମରେ ଉପସ୍ଥାପନ କରି ସମସ୍ୟାର ସମାଧାନ କରିବାର ନିଷ୍ପତ୍ତି ନିଆଯାଇଥିଲା।

ଶିକ୍ଷା ସଚେତନତା ରଥକୁ ସ୍ୱାଗତ

ବନ୍ତ,୮।୪(ହରି ନାରାୟଣ ମହାନ୍ତି)

ଭଦ୍ରକ ଜିଲା ବନ୍ତ ବ୍ଲକ ଅଧୀନ ବିଭିନ୍ନ କ୍ଲଷ୍ଟରରେ ଶିକ୍ଷା ସଚେତନତା ରଥ ପରିକ୍ରମା କରୁଛି। ବିଦ୍ୟାଳୟ ପ୍ରତି ପିଲାମାନଙ୍କୁ ଆକୃଷ୍ଟ କରିବା ଏବଂ ଡ୍ରପ୍ ଆଉଟ୍ ରୋକିବା ନେଇ ବିଭିନ୍ନ ସଚେତନତା ସଙ୍ଗୀତ ଗାନ କରି ଏହି ରଥ ବିଭିନ୍ନ ଗ୍ରାମ ପରିକ୍ରମା କରୁଥିବା ଦେଖିବାକୁ ମିଳିଛି। ବ୍ଲକ୍ ଶିକ୍ଷାଧିକାରୀ ଡ.ସୁକୀର୍ତ୍ତିକରଙ୍କ ତତ୍ତ୍ୱାବଧାନ ଓ ବିଆର୍‌ସିସି ହରେକୃଷ୍ଣ ଆପଟଙ୍କ ସଂଯୋଜନାରେ ଏହି ରଥ ପରିକ୍ରମା କରୁଛି। ଏହି ଅବସରରେ ବୁଧବାର କାଦବରାଙ୍ଗ କ୍ଲଷ୍ଟର ଅଧୀନ ବାଙ୍କତୀରା ସରକାରୀ ଉପ୍ରା ଓ ଉଚ୍ଚ ବିଦ୍ୟାଳୟ ପକ୍ଷରୁ ପରିକ୍ରମା ରଥକୁ ସ୍ୱାଗତ କରାଯାଇଥିଲା। ସ୍ୱାଗତ ବେଳେ ବାଙ୍କତୀରା ଉପ୍ରା ବିଦ୍ୟାଳୟର ଭାରପ୍ରାପ୍ତ ପ୍ରଧାନ ଶିକ୍ଷକ ଅଶୋକ କୁମାର ପାତ୍ର, ଶିକ୍ଷକ ନୃସିଂହ ଆଇଚ, ପାର୍ଥ ସାରଥୀ ମୁଦୁଲି, ଗୟାଧର ସାମଲ, ଶିକ୍ଷୟିତ୍ରୀ ଲିଜାସ୍ମିତା ଦାସ, ସୁଶୀଳା ନାୟକ ଏବଂ ବାଙ୍କତୀରା ଉଚ୍ଚ ବିଦ୍ୟାଳୟର ଭାରପ୍ରାପ୍ତ ପ୍ରଧାନ ଶିକ୍ଷକ ବ୍ରହ୍ମାନନ୍ଦ ଭୂୟାଁ, ଶିକ୍ଷକ ଦେବେନ୍ଦ୍ର ଦାଶ, ଶିକ୍ଷୟିତ୍ରୀ ସଂଯୁକ୍ତା ସ୍ୱାଇଁଙ୍କ ସମେତ ପରିଚାଳନା କମିଟିର କର୍ମକର୍ତ୍ତା, ସଦସ୍ୟ ଏବଂ ଅଙ୍ଗନୱାଡ଼ି କର୍ମୀ ଉପସ୍ଥିତ ଥିଲେ। ସେହିପରି କାଦବରାଙ୍ଗ କ୍ଲଷ୍ଟର ଅଧୀନ ବନ୍ତଳା ନୋଡାଲ ଉପ୍ରା ବିଦ୍ୟାଳୟ ଏବଂ ଅଣିଜୋ କ୍ଲଷ୍ଟର ଅଧୀନ କୁସୁନ ନଗର ନୋଡାଲ ଉପ୍ରା ବିଦ୍ୟାଳୟ ପକ୍ଷରୁ ଶିକ୍ଷା ସଚେତନତା ରଥକୁ ସ୍ୱାଗତ ଓ ସମ୍ବର୍ଦ୍ଧନା ପ୍ରଦାନ କରାଯାଇଥିଲା।

ବାଙ୍କତୀରା ସରକାରୀ ଉପ୍ରା ଓ ଉଚ୍ଚ ବିଦ୍ୟାଳୟ ପକ୍ଷରୁ ସଚେତନତା ରଥକୁ ସ୍ୱାଗତ କରାଯାଉଛି।

ବିଦ୍ୟାଳୟରୁ ରୋଷେଇ ସରଞ୍ଜାମ ଚୋରି

ଭଡ଼ାରେ ଆଣି ରୋଷେଇ କଲେ ଶିକ୍ଷକ

ବନ୍ତ,୮।୪(ହରି ନାରାୟଣ ମହାନ୍ତି)

ଭଦ୍ରକ ଜିଲା ବନ୍ତ ଥାନା ଅଧୀନ ନିଳୋକ ହରିହର ନୋଡାଲ ଉପ୍ରା ବିଦ୍ୟାଳୟରୁ ମଙ୍ଗଳବାର ରାତିରେ କେହି ଦୁର୍ବୃତ୍ତ ରୋଷେଇ ସରଞ୍ଜାମ ଚୋରି କରି ନେଇଛନ୍ତି। ଫଳରେ ଶିକ୍ଷକମାନେ ଭଡ଼ାରେ ରୋଷେଇ ସରଞ୍ଜାମ ଆଣି ଛାତ୍ରୀଛାତ୍ରଙ୍କ ପାଇଁ ମଧ୍ୟାହ୍ନଭୋଜନ ରୋଷେଇ କରିଥିବା ଜଣାପଡ଼ିଛି।

ଅଭିଯୋଗ ଅନୁଯାୟୀ, ପ୍ରଧାନ ଶିକ୍ଷକଙ୍କ ସମେତ ଅନ୍ୟ ଶିକ୍ଷୟିତ୍ରୀ, ଶିକ୍ଷକ ମଙ୍ଗଳବାର ବିଦ୍ୟାଳୟ ଛୁଟି କରି ଘରକୁ ଯାଇଥିଲେ। ବୁଧବାର ସକାଳେ ରୋଷେଇ ଘର ଖୋଲିବା ବେଳେ ହାଣ୍ଡି, କଡେଇ, ଡିସ୍, ବାଲଟି, ହେମଦସ୍ତା, ଚଟୁ, ଚାମଚ ସମେତ ଅନେକ ରୋଷେଇ ସରଞ୍ଜାମ ଚୋରି ହୋଇଥିବା ଦେଖିବାକୁ ମିଳିଥିଲା। ଏନେଇ ପ୍ରଧାନ ଶିକ୍ଷକ ବଟକୃଷ୍ଣ ସେଠୀ ସିଆର୍‌ସିସି ରାଜେନ୍ଦ୍ର କୁମାର ପାତ୍ର, ବିଦ୍ୟାଳୟ ପରିଚାଳନା କମିଟିର ସଭାପତି କହ୍ନେଇ ଚରଣ ସାହୁ ଏବଂ ସରପଞ୍ଚଙ୍କ ପ୍ରତିନିଧି ରବିନ୍ଦ୍ର କୁମାର ସେଠୀଙ୍କୁ ଖବର ଦେବା ପରେ ସେମାନେ ଘଟଣାସ୍ଥଳରେ ପହଞ୍ଚି ଦେଖିଥିଲେ। ପରେ ଏନେଇ ପ୍ରଧାନ ଶିକ୍ଷକ ସେଠୀ ବ୍ଲକ୍ ଶିକ୍ଷାଧିକାରୀ ଓ ବନ୍ତ ଥାନାଧିକାରୀଙ୍କଠାରେ ଲିଖିତ ଅଭିଯୋଗ କରିଛନ୍ତି। ଏହି ବିଦ୍ୟାଳୟରେ ବାରମ୍ବାର ଚୋରି ହୋଇ ଚାଲିଥିବା ବେଳେ ପୋଲିସ ଦୁର୍ବୃତ୍ତମାନଙ୍କୁ ଧରିବାରେ ସଫଳ ହୋଇପାରି ନାହିଁ। ଜିଲା ପ୍ରଶାସନ ଏଥିପ୍ରତି ଦୃଷ୍ଟି ଦେଇ ବିହିତ ପଦକ୍ଷେପ ଗ୍ରହଣ କରିବାକୁ ସ୍ଥାନୀୟ ଅଞ୍ଚଳବାସୀ ଦାବି କରିଛନ୍ତି।

ଭାଜପା ମଣ୍ଡଳସ୍ତରୀୟ ପ୍ରଶିକ୍ଷଣ ଶିବିର

ପ୍ରଶିକ୍ଷଣ ଶିବିରରେ ଭାଜପା ନେତା ଓ ପ୍ରଶିକ୍ଷାର୍ଥୀ।

ଧୂଷୁରୀ,୮।୪(ଦୀପ୍ତି ରଞ୍ଜନ ନାୟକ)

ଭଦ୍ରକ ଧାମନଗର ବ୍ଲକ୍‌ର ଧୂଷୁରୀସ୍ଥିତ ପୂଜ୍ୟପୂଜା ସଂସଦ ଭବନରେ ଭାଜପା ଧୂଷୁରୀ ମଣ୍ଡଳ ପଣ୍ଡିତ ଦୀନଦୟାଲ ଉପାଧ୍ୟାୟ ପ୍ରଶିକ୍ଷଣ ଶିବିର ମଙ୍ଗଳବାର ଅନୁଷ୍ଠିତ ହୋଇଯାଇଛି। ମଣ୍ଡଳ ସଭାପତି ଅନିରୁଦ୍ଧ ସାହୁଙ୍କ ଅଧକ୍ଷତାରେ ଶିବିରରେ ମନ୍ତ୍ରୀଙ୍କ ପ୍ରତିନିଧି ଅଶୋକ ପୁହାଣ, ଏମ୍‌ପିଙ୍କ ପ୍ରତିନିଧି ମନୋଜ ମଲ୍ଲିକ, ଭାଜପା ଜିଲା ଉପସଭାପତି ଚତୁର୍ଭୁଜ ନାୟକ, ଅର୍ଜୁନପୁର ସମିତି ସଭ୍ୟ ବିଦ୍ୟାଧର ରାଉତ, ଶହୀଦ ମଣ୍ଡଳର ପୂର୍ବତନ ସଭାପତି ଅଜୟ ବଳ, ରଞ୍ଜିତା ସ୍ୱାଇଁ ପ୍ରମୁଖ ଉପସ୍ଥିତ ଥିଲେ। ଧୂଷୁରୀ ସରପଞ୍ଚ ଅନ୍ତର୍ଯ୍ୟାମୀ ପତି, ରଞ୍ଜନ ମହାନ୍ତି, ପାଳସାହି ସରପଞ୍ଚ ଅଜୟ ମଲ୍ଲିକ, ପୂର୍ବତନ ସରପଞ୍ଚ ସୁଶାନ୍ତ ନାୟକ, ପୂର୍ବତନ ମଣ୍ଡଳ ସଭାପତି ରାମଚନ୍ଦ୍ର ମିଶ୍ର, ପୂର୍ବତନ ସରପଞ୍ଚ ପ୍ରଦୀପ ମାଝୀ, ଧୂଷୁରୀ ମଣ୍ଡଳ ମହିଳା ମୋର୍ଚ୍ଚା ସଭାନେତ୍ରୀ ନମିତା ପଣ୍ଡା, କବିତା ସାହୁ, ଧୂଷୁରୀ ମଣ୍ଡଳ ଯୁବ ସଭାପତି ହରିହର ସାହୁ, ଧୂଷୁରୀ ମଣ୍ଡଳ ସମ୍ପାଦକ ହିମାଦ୍ରୀ ନନ୍ଦନ ଦାସ, ସରପଞ୍ଚ ମହାଶ୍ୱେତା ମହାଳିକ, ଧୂଷୁରୀ ମଣ୍ଡଳ ସଭାପତି ଦେବାନନ୍ଦ ହୋତା, ଅମୂଲ୍ୟ ସାହୁଙ୍କ ସମେତ ଧୂଷୁରୀ ମଣ୍ଡଳର ବହୁ କର୍ମକର୍ତ୍ତା ଏବଂ ପ୍ରଶିକ୍ଷାର୍ଥୀ ଯୋଗଦେଇଥିଲେ।

ଚତୁର୍ଭୁଜପୁରରେ ଚୈତିପର୍ବ ଉଦ୍‌ଯାପିତ

ଭଣ୍ଡାରିପୋଖରୀ,୮।୪(ରାଜେନ୍ଦ୍ର ଶତପଥୀ): ଭଦ୍ରକ ଜିଲା ଭଣ୍ଡାରିପୋଖରୀ ବ୍ଲକ୍ ମାଳଦା ପଞ୍ଚାୟତ ଚୁତୁର୍ଭୁଜପୁରଠାରେ କୈବର୍ତ୍ତ ସମାଜପକ୍ଷରୁ ଗୁରୁବାରଠାରୁ ଆରମ୍ଭ ହୋଇଥିବା ଚୈତୀପର୍ବ (ଚୈତ୍ର ପୂର୍ଣ୍ଣିମା) ବୁଧବାର ଉଦ୍‌ଯାପିତ ହୋଇଛି। ଗ୍ରାମରେ ମୁଖ୍ୟତଃ ଦୁଇ ପ୍ରକାରର ଚୈତୀ ପର୍ବ ପାଳନ କରାଯାଏ କିଛି ପରିବାର ମୃଣ୍ମୟୀ ଘୋଡ଼ାକୁ ମା' ବାସୁଳାଇ ରୂପରେ ପୂଜା କରି ମାଛ ଓ ସୁରା ଭୋଗ କରିଥିଲେ। ପାରମ୍ପରିକ ଘୋଡ଼ା ନାଚ କରାଯାଇ ନଗର ପରିକ୍ରମା କରାଯାଇଥିଲା। ବୁଧବାର ସନ୍ଧ୍ୟାରେ ଘୋଡ଼ା ମୁଣ୍ଡ ଫିଟାଯାଇ ପର୍ବ ଉଦ୍‌ଯାପନ ହୋଇଛି। ଅନ୍ୟପକ୍ଷରେ କେତେକ ପରିବାର ଲକ୍ଷ୍ମୀନାରାୟଣ ମୃଣ୍ମୟୀ ମୂର୍ତ୍ତି ପୂଜା କରି ପର୍ବ ପାଳନ କରିଛନ୍ତି। ଗୀତା ଭାଗବତ ପାଠ କରାଯାଇଛି। ବୁଧବାର ଲକ୍ଷ୍ମୀ ନାରାୟଣ ମୃଣ୍ମୟୀ ମୂର୍ତ୍ତିକୁ ବିସର୍ଜନ କରାଯାଇ ପର୍ବ ଉଦ୍‌ଯାପିତ ହୋଇଯାଇଛି। କାରିଗର ଖଗେଶ୍ୱର ପରିଡ଼ା ଓ କାଶୀନାଥ ପରିଡ଼ାଙ୍କ ଦ୍ୱାରା ନିର୍ମିତ ମୃଣ୍ମୟୀ ମୂର୍ତ୍ତିକୁ ଶଙ୍କର୍ଷଣ ତ୍ରିପାଠୀ ଓ ଜୟ ତ୍ରିପାଠୀ ପୂଜାର୍ଚ୍ଚନା କରିଥିଲେ। ମୋହନ ପରିଡ଼ା, ଧ୍ରୁବଚରଣ ପରିଡ଼ା, ଅଭିରାମ ପରିଡ଼ା, ପ୍ରହ୍ଲାଦ ପରିଡ଼ା, ଭାଗିରଥୀ ପରିଡ଼ା, ଅଦ୍ୱୈତ ପରିଡ଼ା, ହରିହର ପରିଡ଼ା, ରମେଶ ପରିଡ଼ା ପ୍ରମୁଖ ପରିଚାଳନା କରିଥିଲେ।

ପୂଜା ପାଉଥିବା ଲକ୍ଷ୍ମୀନାରାୟଣଙ୍କ ମୂର୍ତ୍ତି।

ବଜ୍ରପାତରେ ଜଳିଗଲା ୨ ବଖରା

ଚାନ୍ଦବାଲି,୮।୪(କିଷାନ ପାତ୍ର)

ଭଦ୍ରକ ଜିଲା ଚାନ୍ଦବାଲି ବ୍ଲକ ଅଧୀନ ଘଟପୁର ପଞ୍ଚାୟତର ଖଟୁଆସାହି ଗ୍ରାମରେ ମଙ୍ଗଳବାର ଅପରାହ୍ନରେ ବଜ୍ରପାତ ଯୋଗୁ ଅଗ୍ନିକାଣ୍ଡ ଘଟିଛି। ଏହି ଅଗ୍ନିକାଣ୍ଡରେ ଗ୍ରାମର ଦୀପକ ଦାସଙ୍କ ୨ ବଖରା ଘର ସମ୍ପୂର୍ଣ୍ଣ ଜଳିଯାଇଛି।

ସୂଚନା ଅନୁଯାୟୀ, ବର୍ଷା ସହ ଆକସ୍ମିକ ବଜ୍ରପାତରେ ଘରର ଚାଳ ଉପରେ ନିଆଁ ଲାଗିଥିଲା। ନିଆଁ ଦେଖି ପରିବାର ସଦସ୍ୟମାନେ ଭୟଭୀତ ହୋଇ ବାହାରକୁ ପଳାଇ ଯାଇଥିଲେ। ଖବରପାଇ ଗଦି ଦମକଳ ବାହିନୀ ପହଞ୍ଚି ନିଆଁକୁ ଆୟତ୍ତ କରିଥିଲେ। ଅତ୍ୟାବଶ୍ୟକ ସାମଗ୍ରୀ, ଧାନ ଜଳି ନଷ୍ଟ ହୋଇଯାଇଥିବା ଜଣାପଡ଼ିଛି। ସ୍ଥାନୀୟ ଲୋକେ ବିପନ୍ନ ପରିବାରକୁ ସରକାରୀ ସହାୟତା ଯୋଗାଇଦେବା ପାଇଁ ଦାବି କରିଛନ୍ତି।

କାଳବୈଶାଖୀ ପ୍ରଭାବରେ ଉଜୁଡ଼ିଲା ଫସଲ

ବନ୍ତ,୮।୪(କିଶୋର କୁମାର ସେଠୀ)

କାଳବୈଶାଖୀ ପ୍ରଭାବରେ ଭଦ୍ରକ ଜିଲା ବନ୍ତ ବ୍ଲକର ବିଭିନ୍ନ ପଞ୍ଚାୟତରେ ବ୍ୟାପକ ପନିପରିବା ଏବଂ ଡାଲିଜାତୀୟ ଫସଲ ନଷ୍ଟ ହୋଇଯାଇଛି। କ୍ଷେତରେ ଉଜୁଡ଼ା ଫସଲକୁ ଦେଖି ଏବେ ଚାଷୀ ମୁଣ୍ଡରେ ହାତଦେଇ ବସିଛନ୍ତି।

ବନ୍ତ ବ୍ଲକର ବନ୍ତ, ଚିଲୋ, ଗଣିଜାଙ୍ଗ, ଛୟାଳସିଂ, ରାମକୃଷ୍ଣପୁର, ବସନ୍ତିଆ, ଅଣିଜୋ, ବଡ଼ମହିଷଗୋଠ, ଗୋପୀନାଥପୁର, ଚାରିଗାଁ, ବଡ଼ବର୍ଚ୍ଛିକୟାଁ, କାଦବରାଙ୍ଗ, ଆଡ଼ିଆ, ପୁରୁଷଣ୍ଡ, ବିଟିପୁର ଆଦି ପଞ୍ଚାୟତର ଚାଷୀମାନେ ପ୍ରାୟ ୨୪୦୦ ହେକ୍ଟର ଜମିରେ ମୁଗ, ବିରି ଆଦି ଡାଲିଜାତୀୟ ଫସଲ ସହ ପ୍ରାୟ ୬୫ହେକ୍ଟର ଜମିରେ ପନିପରିବା ଚାଷ କରିଥିଲେ। କାଳବୈଶାଖୀ ପ୍ରଭାବରେ ବ୍ୟାପକ କ୍ଷତି ହୋଇଥିବା ଚାଷୀମାନେ ଅଭିଯୋଗ କରିଛନ୍ତି। ବିଶେଷ କରି ବାଇଗଣ, ଭେଣ୍ଡି, ବୋଇତାଳୁ, ଫୁଲକୋବି ଏବଂ ବିଭିନ୍ନ ଡାଲିଜାତୀୟ ଫସଲ ସହ ଅମଳ ସମୟ ହୋଇଥିବା ରବି ଧାନ ଫସଲ ପବନ ଓ କୁଆପଥର ମାଡ଼ରେ କ୍ଷେତରେ ଶୋଇ ପଡ଼ିଛି। ଋଣ ବୋଝରେ ଚାଷୀ ସରକାରୀ ସହାୟତାକୁ ଚାହିଁବସିଛନ୍ତି। କରଜ ଶୁଝିବା ଏବଂ ଗୁଜୁରାଣ ମେଣ୍ଟାଇବା କ୍ଷତିଗ୍ରସ୍ତ ଚାଷୀଙ୍କ ଚିନ୍ତାର ମୁଖ୍ୟ କାରଣ ସାଜିଛି। ଛୟାଳସିଂ ପଞ୍ଚାୟତର ଗୋପାଳପୁର, ଗଣ୍ଡକୁରା, ଦୋଳପଦୀ, ମଙ୍ଗୁଲି, ବୋଡ଼କପାଟଣା ଏବଂ ଗଣିଜାଙ୍ଗ ପଞ୍ଚାୟତର ବିନାୟକପୁର, ପାଳସା, ବରହମପୁର, ନାଖବିଲି ଆଦି ଗ୍ରାମର ପ୍ରଭାବିତ ଚାଷୀ ଶ୍ରୀଧର ଗିରି, ପ୍ରଫୁଲ୍ଲ ଗିରି, ଅନାମ ପାଳ, ରମେଶ ଗିରି, ଶରତ ଦାସ, କାଳନ୍ଦୀ ଗିରି, ମହେଶ୍ୱର ଦାସ, ରମାକାନ୍ତ ଗିରି, ସୁକାନ୍ତ ଗିରି, ଚକ୍ରଧର ଗିରି, ହଳଧର ଗିରି, ଗଣନାଥ ଗିରି, ବନମାଳୀ ପାଳ, ସୁଦର୍ଶନ ବାରିକ, ବାପୁଜୀ ବାରିକ ଓ ଗଙ୍ଗାଧର ବାରିକ ପ୍ରମୁଖ ତୁରନ୍ତ କ୍ଷୟକ୍ଷତି ଆକଳନ ପାଇଁ ଦାବି କରିଛନ୍ତି। କୃଷି ବିଭାଗ ଓ ଉଦ୍ୟାନ ବିଭାଗ ପକ୍ଷରୁ କ୍ଷୟକ୍ଷତିର ତଦନ୍ତ କରାଯାଇ ଚାଷୀଙ୍କୁ ଆର୍ଥିକ ସହାୟତା ପ୍ରଦାନ କରିବାକୁ ଦାବି ହୋଇଛି।

ଜଣେ ଚାଷୀ ନଷ୍ଟ ହୋଇଥିବା ଟମାଟୋ ଦେଖାଉଛନ୍ତି।

बैंक ऑफ़ बड़ौदा Bank of Baroda

କ୍ଷେତ୍ରୀୟ ଚାପଗ୍ରସ୍ତ ସମ୍ପତ୍ତି ଆଦାୟ ଶାଖା, କଟକ

ପ୍ଲଟ୍ ନଂ.: ସିଏମ୍-୨ବି, ପ୍ରଥମ ମହଲା, ସେକ୍ଟର-୬, ମର୍କତ ନଗର ପୋଲିସ୍ ଷ୍ଟେସନ୍ ନିକଟ, ସିଡ଼ିଏ, କଟକ-୭୫୩୦୧୪ ଓଡ଼ିଶା, ଫୋନ୍: ୦୬୭୧-୨୩୬୧୩୭୭, ମୋ.: ୭୦୭୭୭୨୭୧୩୩, E-mail: sarcut@bankofbaroda.bank.in

ଇ-ନିଲାମ ବିକ୍ରୟ ବିଜ୍ଞପ୍ତି

ସ୍ଥାବର ସମ୍ପତ୍ତିଗୁଡ଼ିକର ନିଲାମ ନିମନ୍ତେ ବିକ୍ରୟ ନୋଟିସ୍ "ପରିଶିଷ୍ଟ-୪-ଏ [ରୁଲ୍ ୬(୨) ଏବଂ ୮(୬) ଅନୁଯାୟୀ ପ୍ରଦତ୍ତ]"
ସିକ୍ୟୁରିଟାଇଜେସନ୍ ଆଣ୍ଡ ରିକନଷ୍ଟ୍ରକସନ୍ ଅଫ୍ ଫାଇନାନ୍ସିଆଲ ଆସେଟ୍‌ସ୍ ଆଣ୍ଡ ଏନଫୋର୍ସମେଣ୍ଟ ଅଫ୍ ସିକ୍ୟୁରିଟି ଇଣ୍ଟରେଷ୍ଟ (ସରଫେସି) ଆକ୍ଟ ୨୦୦୨ ଏବଂ ସିକ୍ୟୁରିଟି ଇଣ୍ଟରେଷ୍ଟ (ଏନଫୋର୍ସମେଣ୍ଟ) ରୁଲ୍ସ, ୨୦୦୨ର ନିୟମ ୬(୨) ଏବଂ ୮(୬) ଅନୁଯାୟୀ ସ୍ଥାବର ସମ୍ପତ୍ତିର ଇ-ନିଲାମ ବିକ୍ରୟ ବିଜ୍ଞପ୍ତି।
[illegible]

କ୍ର. ନଂ.	ଋଣଗ୍ରହୀତା / ଜାମିନ୍‌ଦାର ଏବଂ ବନ୍ଧକଦାତାମାନଙ୍କ ନାମ ଓ ଠିକଣା	ସ୍ଥାବର ସମ୍ପତ୍ତିର ସଂକ୍ଷିପ୍ତ ବିବରଣୀ ସହିତ ଜ୍ଞାତ ଥିବା ଏନକମ୍ବ୍ରାନ୍‌ସେସ୍, ଯଦି ଥାଏ	ବକେୟା ଦେୟ (ସୁରକ୍ଷିତ ଋଣ)	ଇ-ନିଲାମ ତାରିଖ ଓ ସମୟ	ସଂରକ୍ଷିତ ମୂଲ୍ୟ / EMD (ରାଶି) / ବିଡ୍ ବର୍ଦ୍ଧିତ ରାଶି	ଦଖଲ ସମ୍ପତ୍ତିର ସ୍ଥିତି (ସାଙ୍କେତିକ / ଭୌତିକ)	ସମ୍ପତ୍ତି ନିରୀକ୍ଷଣ ତାରିଖ ଓ ସମୟ
୧.	ଋଣଗ୍ରହୀତାମାନେ: ୧) ମେସର୍ସ ଶାନ୍ତି ଆଣ୍ଡ ବଳ ଅଏଲ ଇଣ୍ଡଷ୍ଟ୍ରି, [illegible] ୨) ପ୍ରମୋଦ କୁମାର ଶାନ୍ତି, ୩) ଶ୍ରୀ ରଞ୍ଜିତ ଶାନ୍ତି, [illegible] / ଜାମିନଦାରମାନେ: ଶ୍ରୀ ପ୍ରଫୁଲ୍ଲ କୁମାର ଦଲାଲ, [illegible] ୨) ଶ୍ରୀମତୀ ସରସ୍ୱତୀ ଦଲାଲ, [illegible]	ଶ୍ରୀ ପ୍ରଫୁଲ୍ଲ ଦଲାଲ ଏବଂ ଶ୍ରୀମତୀ ସରସ୍ୱତୀ ଦଲାଲଙ୍କ ନାମରେ ଥିବା ଆଇନଗତ ବନ୍ଧକପ୍ରାପ୍ତ ଜମି ଏବଂ ଗୃହ [illegible]	ଦେୟ: ତା.୧୬.୦୨.୨୦୧୫ ଡିମାଣ୍ଡ ନୋଟିସ୍ ଅନୁଯାୟୀ ଟ.୬୮,୫୯,୫୧୩/- + (ଲାଗୁହୋଇନଥିବା ପ୍ରସୁଦ୍ଧା ସୁଧ ଏବଂ ଅନ୍ୟାନ୍ୟ ଦେୟ) ଏବଂ ୦୫.୦୪.୨୦୨୬ ସୁଦ୍ଧା ଟ.୨,୫୦,୯୬,୩୬୩.୬୩ ଯୁକ୍ତ ଲେବାଦେବ ଅନୁସାରେ ଏବଂ ଦେୟ	୨୯.୦୪.୨୦୨୬ ଅପରାହ୍ନ ୨.୦୦ ଘଟିକାରୁ ସନ୍ଧ୍ୟା ୬.୦୦ ଘଟିକା	ଟ.୨୦,୬୧,୦୦୦/- / ଟ.୨,୦୬,୧୦୦/- / ଟ.୧୫,୦୦୦/-	ସାଙ୍କେତିକ	୨୪.୦୪.୨୦୨୬ (ପୂର୍ବାହ୍ନ ୧୦.୦୦ ଘଟିକାରୁ ଅପରାହ୍ନ ୪.୦୦ ଘଟିକା)
୨.	ଋଣଗ୍ରହୀତାମାନେ: ୧) ମେସର୍ସ ହାଇୱେ ଢାବା, ସ୍ୱତ୍ୱାଧିକାରୀ: ଆରତି ବିଜୟ ମଙ୍ଗରାଜ, [illegible] ୨) ଆରତି ବିଜୟ ମଙ୍ଗରାଜ (ସ୍ୱତ୍ୱାଧିକାରୀ), [illegible]	ଆରତି ବିଜୟ ମଙ୍ଗରାଜଙ୍କ ନାମରେ ଥିବା ଆଇନଗତ ବନ୍ଧକପ୍ରାପ୍ତ ଜମି ଏବଂ ଗୃହ [illegible]	ଦେୟ: ତା.୨୬.୧୦.୨୦୧୩ ଡିମାଣ୍ଡ ନୋଟିସ୍ ଅନୁଯାୟୀ ଟ.୯୪,୫୮,୮୪୫/- + (ଲାଗୁହୋଇନଥିବା ପ୍ରସୁଦ୍ଧା ସୁଧ ଏବଂ ଅନ୍ୟାନ୍ୟ ଦେୟ) ଏବଂ ୦୫.୦୪.୨୦୨୬ ସୁଦ୍ଧା ଟ.୯୬,୨୧,୪୭୦.୪୩ ଯୁକ୍ତ ଲେବାଦେବ ଅନୁସାରେ ଏବଂ ଦେୟ	୨୯.୦୪.୨୦୨୬ ଅପରାହ୍ନ ୨.୦୦ ଘଟିକାରୁ ସନ୍ଧ୍ୟା ୬.୦୦ ଘଟିକା	ଟ.୧,୩୫,୮୪,୦୦୦/- / ଟ.୧୩,୫୮,୪୦୦/- / ଟ.୫୦,୦୦୦/-	ସାଙ୍କେତିକ	୨୪.୦୪.୨୦୨୬ (ପୂର୍ବାହ୍ନ ୧୦.୦୦ ଘଟିକାରୁ ଅପରାହ୍ନ ୪.୦୦ ଘଟିକା)
୩.	ଋଣଗ୍ରହୀତାମାନେ: ୧) ମେସର୍ସ ସାଇ ମୋଟର୍ସ, ସ୍ୱତ୍ୱାଧିକାରୀ: ଶ୍ରୀ ଦୁର୍ଯ୍ୟୋଧନ ଦାସ, [illegible] ୨) ଶ୍ରୀ ଦୁର୍ଯ୍ୟୋଧନ ଦାସ (ସ୍ୱତ୍ୱାଧିକାରୀ), [illegible] / ଜାମିନଦାର: ଶ୍ରୀମତୀ ମନୋରମା ଦାସ, [illegible]	ଆଇନଗତ ବନ୍ଧକପ୍ରାପ୍ତ ଜମି [illegible]	ଦେୟ: ତା.୦୨.୦୯.୨୦୧୫ ଡିମାଣ୍ଡ ନୋଟିସ୍ ଅନୁଯାୟୀ ଟ.୨୨,୦୮,୬୮୪/- + (୦୧.୦୮.୨୦୧୫ ସୁଦ୍ଧା ଲାଗୁହୋଇନଥିବା ପ୍ରସୁଦ୍ଧା ସୁଧ ଏବଂ ଅନ୍ୟାନ୍ୟ ଦେୟ) ଏବଂ ୦୫.୦୪.୨୦୨୬ ସୁଦ୍ଧା ଟ.୪୪,୬୮,୨୨୨.୪୬ ଯୁକ୍ତ ଲେବାଦେବ ଅନୁସାରେ ଏବଂ ଦେୟ	୨୯.୦୪.୨୦୨୬ ଅପରାହ୍ନ ୨.୦୦ ଘଟିକାରୁ ସନ୍ଧ୍ୟା ୬.୦୦ ଘଟିକା	ଟ.୬,୩୦,୦୦୦/- / ଟ.୬୩,୦୦୦/- / ଟ.୧୫,୦୦୦/-	ଭୌତିକ	୨୪.୦୪.୨୦୨୬ (ପୂର୍ବାହ୍ନ ୧୦.୦୦ ଘଟିକାରୁ ଅପରାହ୍ନ ୪.୦୦ ଘଟିକା)
୪.	ଋଣଗ୍ରହୀତାମାନେ: ୧) ମେସର୍ସ ଜୟ ଦୁର୍ଗା ପ୍ଲାଷ୍ଟ, ସ୍ୱତ୍ୱାଧିକାରୀ: ଶ୍ରୀ ପ୍ରଶାନ୍ତ କୁମାର ସାହୁ, ୨) ଶ୍ରୀ ପ୍ରଶାନ୍ତ କୁମାର ସାହୁ (ସ୍ୱତ୍ୱାଧିକାରୀ), [illegible]	ଶ୍ରୀ ପ୍ରଶାନ୍ତ କୁମାର ସାହୁଙ୍କ ନାମରେ ଥିବା ଆଇନଗତ ବନ୍ଧକପ୍ରାପ୍ତ ଜମି ଏବଂ ଗୃହ [illegible]	ଦେୟ: ତା.୩୧.୦୫.୨୦୨୨ ଡିମାଣ୍ଡ ନୋଟିସ୍ ଅନୁଯାୟୀ ଟ.୬୯,୭୨,୪୧୫/- + (୩୦.୦୧.୨୦୨୨ ସୁଦ୍ଧା ଲାଗୁହୋଇନଥିବା ପ୍ରସୁଦ୍ଧା ସୁଧ ଏବଂ ଅନ୍ୟାନ୍ୟ ଦେୟ) ଏବଂ ୦୫.୦୪.୨୦୨୬ ସୁଦ୍ଧା ଟ.୧,୮୨,୬୦,୩୨୧.୫୪ ଯୁକ୍ତ ଲେବାଦେବ ଅନୁସାରେ ଏବଂ ଦେୟ	୧୯.୦୫.୨୦୨୬ ଅପରାହ୍ନ ୨.୦୦ ଘଟିକାରୁ ସନ୍ଧ୍ୟା ୬.୦୦ ଘଟିକା	ଟ.୧୦,୫୦,୦୦୦/- / ଟ.୧,୦୫,୦୦୦/- / ଟ.୧୫,୦୦୦/-	ସାଙ୍କେତିକ	୧୫.୦୫.୨୦୨୬ (ପୂର୍ବାହ୍ନ ୧୦.୦୦ ଘଟିକାରୁ ଅପରାହ୍ନ ୪.୦୦ ଘଟିକା)
୫.	ଋଣଗ୍ରହୀତାମାନେ: ୧) ଶ୍ରୀ ନିରଞ୍ଜନ ମଲ୍ଲିକ, [illegible] ୨) ଶ୍ରୀମତୀ ସଞ୍ଜୁଲତା ମଲ୍ଲିକ, [illegible] / ଜାମିନଦାର: [illegible]	ଶ୍ରୀ ନିରଞ୍ଜନ ମଲ୍ଲିକଙ୍କ ନାମରେ ଥିବା ଆଇନଗତ ବନ୍ଧକପ୍ରାପ୍ତ ଜମି ଏବଂ ଗୃହ [illegible]	ଦେୟ: ତା.୦୬.୧୧.୨୦୧୫ ଡିମାଣ୍ଡ ନୋଟିସ୍ ଅନୁଯାୟୀ ଟ.୮,୫୮,୪୧୫/- + (ଲାଗୁହୋଇନଥିବା ପ୍ରସୁଦ୍ଧା ସୁଧ ଏବଂ ଅନ୍ୟାନ୍ୟ ଦେୟ) ଏବଂ ୦୫.୦୪.୨୦୨୬ ସୁଦ୍ଧା ଟ.୧୬,୧୩,୨୩୮.୯୪ ଯୁକ୍ତ ଲେବାଦେବ ଅନୁସାରେ ଏବଂ ଦେୟ	୧୯.୦୫.୨୦୨୬ ଅପରାହ୍ନ ୨.୦୦ ଘଟିକାରୁ ସନ୍ଧ୍ୟା ୬.୦୦ ଘଟିକା	ଟ.୧୨,୯୧,୦୦୦/- / ଟ.୧,୨୯,୧୦୦/- / ଟ.୧୫,୦୦୦/-	ସାଙ୍କେତିକ	୧୫.୦୫.୨୦୨୬ (ପୂର୍ବାହ୍ନ ୧୦.୦୦ ଘଟିକାରୁ ଅପରାହ୍ନ ୪.୦୦ ଘଟିକା)

ବିକ୍ରୟର ସବିଶେଷ ନିୟମ ଏବଂ ସର୍ତ୍ତାବଳୀ ନିମନ୍ତେ ପ୍ରଦତ୍ତ ଲିଙ୍କ www.bankofbaroda.bank.in/eauction.htm ଏବଂ https://baanknet.com ଦେଖନ୍ତୁ। ସମସ୍ତ ସମ୍ଭାବ୍ୟ ନିଲାମଧାରୀମାନେ ମଧ୍ୟ କ୍ଷମତାପ୍ରାପ୍ତ ଅଧିକାରୀଙ୍କ ଫୋନ୍ ନଂ.: ଫୋନ୍ ନଂ.: ୦୬୭୧-୨୩୬୧୩୭୭, ମୋବାଇଲ ନଂ.: ୭୦୭୭୭୨୭୧୩୩ ରେ ଯୋଗାଯୋଗ କରିପାରିବେ ଏବଂ ନିମ୍ନଲିଖିତ ବିଷୟ ପ୍ରତି ଦୃଷ୍ଟି ଦେବେ।

ସବିଶେଷ ନିୟମ ଏବଂ ସର୍ତ୍ତାବଳୀ ନିମନ୍ତେ ଏହି କୋଡ଼କୁ ସ୍କାନ୍ କରନ୍ତୁ

ଅନଲାଇନ ଅମାନତ ରାଶି ଦାଖଲ କରିବାର ଅନ୍ତିମ ତାରିଖ କ୍ର.ନଂ. ୧, ୨ ଏବଂ ୩ ନିମନ୍ତେ : ୨୯.୦୪.୨୦୨୬ ଅପରାହ୍ନ ୫.୦୦ ଘଟିକା ସୁଦ୍ଧା ଏବଂ କ୍ର.ନଂ. ୪ ଏବଂ ୫ ନିମନ୍ତେ : ୧୯.୦୫.୨୦୨୬ ଅପରାହ୍ନ ୫.୦୦ ଘଟିକା ସୁଦ୍ଧା

ସରଫେସି ଆକ୍ଟ ୨୦୦୨ର ରୁଲ ୮(୫), ୮(୬) ଏବଂ ୯(୧) ଅନୁଯାୟୀ ଋଣଗ୍ରହୀତା/ଜାମିନ୍‌ଦାର/ବନ୍ଧକଦାତାମାନଙ୍କୁ ବିକ୍ରୟ ନିମନ୍ତେ ୧୫/୩୦ ଦିନିଆ ବୈଧାନିକ ବିକ୍ରୟ ନୋଟିସ୍

ସ୍ଥାନ: କଟକ, ତାରିଖ: ୦୭.୦୪.୨୦୨୬ — କ୍ଷମତାପ୍ରାପ୍ତ ଅଧିକାରୀ, ବ୍ୟାଙ୍କ ଅଫ୍ ବରୋଦା

ସଂକ୍ଷେପରେ

ନଦୀରେ ଭାସିଯାଇ ନିଖୋଜ ବୃଦ୍ଧଙ୍କ ମୃତଦେହ ଜବତ

ଆନନ୍ଦପୁର,୮।୪(ସୁଶାନ୍ତ କୁମାର ସାହୁ): କେନ୍ଦୁଝର ଜିଲା ଘସିପୁରା ଥାନା ଅନ୍ତର୍ଗତ ବୈତରଣୀ ନଦୀରେ ନିଖୋଜ ବୃଦ୍ଧଙ୍କ ମୃତଦେହ ବୁଧବାର ଜବତ ହୋଇଛି। ମୃତକ ହେଲେ ରାମଚନ୍ଦ୍ରପୁର ଥାନା ଅନ୍ତର୍ଗତ ଉଲ୍ଲୋଳ ଗାଁର କୃଷ୍ଣଚନ୍ଦ୍ର ନାଥ ନାମକ(୯୦)। ସେ ମଙ୍ଗଳବାର ଗାଧୋଉଥିବା ବେଳେ ଭାସି ଯାଇଥିଲେ। ପ୍ରତ୍ୟେକ୍ଷଦର୍ଶୀଙ୍କ ନିକଟରୁ ଖବର ପାଇ ଅଗ୍ନିଶମ କର୍ମଚାରୀ ଓ ପରିବାର ଲୋକେ ପହଞ୍ଚି ଦୀର୍ଘ ସମୟ ଖୋଜାଖୋଜି କରିବା ପରେ ମଧ୍ୟ ବୃଦ୍ଧଙ୍କ ପତ୍ତା ମିଳି ନ ଥିଲା। ବୁଧବାର ସକାଳ ସ୍ଥାନୀୟ ଲୋକେ ଗାଧୋଇବା ବେଳେ ବୃଦ୍ଧଙ୍କ ମୃତଦେହ ଭାସୁଥିବା ଦେଖି ଘସିପୁରା ଅଗ୍ନିଶମ ବାହିନୀକୁ ଖବର ଦେଇଥିଲେ। ଅଗ୍ନିଶମ କର୍ମଚାରୀ ପହଞ୍ଚି ବୃଦ୍ଧଙ୍କ ମୃତଦେହ ଜବତ କରିଥିଲା। ଘସିପୁରା ପୋଲିସ ଏକ ମାମଲା(ନଂ.୧୩/୨୬) ରୁଜୁ କରି ମୃତଦେହ ବ୍ୟବଚ୍ଛେଦ ନିମନ୍ତେ ଉପଖଣ୍ଡ ଚିକିତ୍ସାଳୟକୁ ପଠାଇ ତଦନ୍ତ କରୁଛି।

ଡ. ନାରାୟଣ ଚନ୍ଦ୍ରଙ୍କୁ ପ୍ରତିଶ୍ରୁତି ସମ୍ମାନ

ବଉଲା,୮।୪(ଦୁର୍ଗା ପ୍ରସାଦ ଆୟଚ): କେନ୍ଦୁଝର ଜିଲା ହାଟଡ଼ିହୀ ବ୍ଲକ୍ ଜମ୍ବରା ଗ୍ରାମର ସୁନ୍ଦର ମୋ ଭାଷା ସାହିତ୍ୟ (ଅନନ୍ୟା)ର ପ୍ରତିଷ୍ଠାତା, ସମ୍ପାଦକ ତଥା ଆଦର୍ଶ ଶିକ୍ଷାବିତ୍ ଡଃ ନାରାୟଣ ଚନ୍ଦ୍ର ସେନାପତିଙ୍କୁ ଭୁବନେଶ୍ୱରର ବୁଦ୍ଧ ମନ୍ଦିର ସଭା ମଣ୍ଡପରେ ଅନୁଷ୍ଠିତ ନୂଆ ସକାଳର ସଂକଳ୍ପ ପ୍ରତିଶ୍ରୁତି ପରିବାରର ଅଷ୍ଟମ ବାର୍ଷିକ ଉତ୍ସବର ସମ୍ବର୍ଦ୍ଧନା ସଭାରେ ପ୍ରତିଶ୍ରୁତି ସମ୍ମାନରେ ସମ୍ମାନିତ କରାଯାଇଛି। ଜଣେ ସୁ ସଂଗଠକ, ସାମାଜିକକର୍ମୀ ଓ ସାହିତ୍ୟ କ୍ଷେତ୍ରରେ ଉତ୍କର୍ଷତା ଓ ଦିଗ୍‌ଦର୍ଶନ ଯୋଗୁ ତାଙ୍କୁ ଏ ସମ୍ମାନ ମିଳିଛି। ଏହି ସଭାରେ ଅତିଥିଭାବେ ବିଧାୟକ ଅନନ୍ତ ନାରାୟଣ ଜେନା, ପଦ୍ମନାଭ ତ୍ରିପାଠୀ ଓ ଅନ୍ୟ ଅତିଥିଗଣ ଉପସ୍ଥିତ ରହିଥିଲେ। ଡ. ସେନାପତିଙ୍କୁ ଅତିଥିଙ୍କ ଦ୍ୱାରା ମାନପତ୍ର, ଉପଢ଼ୌକନ, ପୁଷ୍ପଗୁଚ୍ଛ ଓ ସ୍ମାରକୀ ଦେଇ ସମ୍ବର୍ଦ୍ଧିତ କରାଯାଇଥିଲା।

ଯୁବକଙ୍କୁ ମରଣାନ୍ତକ ଆକ୍ରମଣ, ଜଣେ ଗିରଫ

ଆନନ୍ଦପୁର,୮।୪(ସୁଶାନ୍ତ କୁମାର ସାହୁ): କେନ୍ଦୁଝର ଜିଲା ରାମଚନ୍ଦ୍ରପୁରୁ ପୋଲିସ ଜଣେ ଯୁବକଙ୍କୁ ମରଣାନ୍ତକ ଆକ୍ରମଣ ଘଟଣାର ଜଣଙ୍କୁ ଗିରଫ କରିଛି। ଅଭିଯୁକ୍ତ ଥାନା ଅଧୀନ କଡ଼ରାପାଳ ଗ୍ରାମର ପ୍ରଦୋଷ ବରାଳ (୨୮)। ସୂଚନା ଅନୁଯାୟୀ, ପ୍ରଦୋଷ ରାମଚନ୍ଦ୍ରପୁରୁ ଥାନା ଅଧୀନ ବାତୋ ଗ୍ରାମର ତପନ କୁମାର ଜେନାଙ୍କୁ କୌଣସି କାରଣରୁ ଅସଭ୍ୟ ଭାଷାରେ ଗାଳିଗୁଲଜ କରିବା ସହ ଜାତିଅଣା ଆକ୍ଷେପ କରିଥିଲେ। ଏଥିସହ ଏକ ଲୁହା ରଡ୍‌ରେ ପିଟି ରକ୍ତାତ କରିଦେଇଥିଲେ। ଏ ନେଇ ତପନ ମଙ୍ଗଳବାର ରାମଚନ୍ଦ୍ରପୁରୁ ଥାନାରେ ଏକ ଲିଖିତ ଅଭିଯୋଗ କରିଥିଲେ। ଅଭିଯୋଗ ଆଧାରରେ ପୋଲିସ ଏକ ମାମଲା (ନଂ.୧୧୦/୨୦୨୬) ରୁଜୁ କରି ଅଭିଯୁକ୍ତଙ୍କୁ ଗିରଫ କରିଛି। ଅଭିଯୁକ୍ତଙ୍କୁ କୋର୍ଟଚାଲାଣ କରାଯାଇ ତଦନ୍ତ ଚାଲିଥିବା ଏସ୍‌ଡିପିଓ କମଳ କୁମାର ପଣ୍ଡା ସୂଚନା ଦେଇଛନ୍ତି।

ଜାତୀୟ ବେସ୍‌ବଲ ପାଇଁ ଖୁସ୍‌ବିର ମନୋନୀତ

କେନ୍ଦୁଝର,୮।୪(ନରେଶ ଚନ୍ଦ୍ର ପଟ୍ଟନାୟକ): କେନ୍ଦୁଝର ସଦର ବ୍ଲକ୍ ଅନ୍ତର୍ଗତ ରଘୁନାଥପୁର ପଞ୍ଚାୟତର ହଳଧରପୁର ଗ୍ରାମରେ ଥିବା ଆଠପଲ୍ଲୀ ସରକାରୀ ଉଚ୍ଚ ବିଦ୍ୟାଳୟର

ଦଶମ ଶ୍ରେଣୀର ଛାତ୍ରୀ ଖୁସ୍‌ବିର ନାୟକ ଜାତୀୟ ସ୍କୁଲ କ୍ରୀଡ଼ାର ବେସବଲ ପ୍ରତିଯୋଗିତାରେ ଭାଗ ନେବା ପାଇଁ ମନୋନୀତ ହୋଇଛନ୍ତି। ଆସନ୍ତା ୧୬ ରୁ ୨୨ ତାରିଖ ପର୍ଯ୍ୟନ୍ତ ନୂଆଦିଲ୍ଲୀରେ ହେବାକୁ ଥିବା ୬୯ତମ ଜାତୀୟ ସ୍କୁଲ କ୍ରୀଡ଼ାର ବେସବଲ ପ୍ରତିଯୋଗିତା ଅନୁଷ୍ଠିତ ହେବ। ସେଥି ପାଇଁ ୯ ତାରିଖ କଟକ ଜଗତପୁରରେ ଆନୁଷ୍ଠାନିକ ପ୍ରଶିକ୍ଷଣ ଶିବିରରେ ଯୋଗଦେବା ପରେ ୧୩ ତାରିଖରେ ନୂଆଦିଲ୍ଲୀ ଗ୍ରସ୍ତ କରିବେ। ବୁଧବାର ବିଦ୍ୟାଳୟର ପ୍ରଧାନଶିକ୍ଷକ ବାଞ୍ଛାନିଧି ସାହୁ, କ୍ରୀଡ଼ା ଶିକ୍ଷକ ଶ୍ରୀନିବାସ ମଲ୍ଲିକ, ତଥା ସମସ୍ତ ଶିକ୍ଷୟିତ୍ରୀ, ଶିକ୍ଷକ, ଶିକ୍ଷା କର୍ମଚାରୀ ଏବଂ ଛାତ୍ରୀଛାତ୍ର ଖୁସବିରଙ୍କୁ ଶୁଭେଚ୍ଛା ଜଣାଇଛନ୍ତି। ଖୁସ୍‌ବିର ହେଉଛନ୍ତି ଜଜପଶି ଗ୍ରାମର ମିତ୍ରଭାନୁ ନାୟକ ଓ ରଞ୍ଜୁରାଣୀ ନାୟକଙ୍କ ପୁତ୍ର।

ସହାୟତା ଦାବିରେ ରାସ୍ତାରୋକୋ

- ତାତିଲେ କାଳବୈଶାଖୀରେ କ୍ଷତିଗ୍ରସ୍ତ ଲୋକେ
- ବିଡିଓ, ତହସିଲଦାରଙ୍କୁ ଅଟକ ରଖିଲେ

ପାଟଣା,୮।୪(ବୀର କିଶୋର ଦାଶ)

ଉତ୍ୟକ୍ତ ଲୋକେ ଟାୟାର ଜାଳି ରାସ୍ତା ଅବରୋଧ କରିଛନ୍ତି।

କେନ୍ଦୁଝର ଜିଲା ପାଟଣା ବ୍ଲକ୍ ଅଞ୍ଚଳରେ ମଙ୍ଗଳବାର କାଳବୈଶାଖୀ ତାଣ୍ଡବ ରଚିଛି। କୁଆପଥର ମାଡ଼ରେ ଆଜବେଷ୍ଟସ, ଟାଇଲ ଘର୍ କଣା ହୋଇଯାଇଛି। ମାତ୍ର ତତ୍କାଳ କୌଣସି ସରକାରୀ ସହାୟତା ମିଳି ନ ଥିବା ବେଳେ ମଙ୍ଗଳବାର ରାତିରେ ପୁଣି ବର୍ଷା ଓ କୁଆପଥର ମାଡ଼ ଦୁଃଖକୁ ଦ୍ୱିଗୁଣିତ କରିଛି। ପ୍ରଶାସନ ପକ୍ଷରୁ ପଲିଥିନ ଓ ଅନ୍ୟାନ୍ୟ ସହାୟତା ଦାବିରେ ଲୋକେ ବୁଧବାର ରାଜପଥରେ ଟାୟାର ଜାଳି ରାସ୍ତାରୋକୋ କରିଥିଲେ।

ପ୍ରକାଶ ଯେ, ପାଟଣା ବ୍ଲକ୍‌ର ବଡ଼ ପାଟଣା, ମୂଷାଖୋରି, ଏରେଣ୍ଡେଇ, ସରାସକୋଲା, ମୀରିଖୋଜି, ଡୁମୁରିଆ, ଚିନାମାଳୀପୋଷି, ପଲାଣଘାଟି, ମିରିଗିଖୋଜିର ୪୭ ଗାଁର ଅନେକ ହଜାର ଘର କାଳବୈଶାଖୀ ପ୍ରଭାବରେ ଭାଙ୍ଗିଯାଇଛି। ପ୍ରଶାସନ ପଲିଥିନଠାରୁ ଆରମ୍ଭ କରି ରନ୍ଧାଖାଦ୍ୟ ଯୋଗାଉଥିବା କହୁଥିବା ବେଳେ ଲୋକଙ୍କ ପାଖରେ କୌଣସି ସୁବିଧା ମିଳିପାରିନାହିଁ। ଫଳରେ ଲୋକେ ବୁଧବାର ଢେଙ୍କିକୋଟ୍ ପାଟଣା ୨୨୦ ନମ୍ବର ଜାତୀୟ ରାଜପଥର ଦକ୍ଷିଣପଶି, ମଲ୍ଲିପୋଷି, ସ୍ୱାମ ହନୁମାନଛକ, ପାଟଣା ବ୍ୟାଙ୍କ ଅଫ ଇଣ୍ଡିଆ, ମୁଖ୍ୟାଳୟ ବୈତରଣୀ ବ୍ରିଜ ନିକଟ ବାଇପାସ୍ ରାସ୍ତାରେ ରାସ୍ତାରୋକୋ କରିଥିବା ବେଳେ ସ୍ୱାମ ହନୁମାନ ଛକ ନିକଟ ଗୁଲୁଦିପଶି, ସ୍ୱାମଶାସନ, ନାଏକ ସାହି ଓ ଝାଟିପଡ଼ା ଗ୍ରାମର ଅନେକ ହଜାର ଲୋକେ ଟାୟାର ଜାଳି ରାସ୍ତା ଅବରୋଧ କରିଥିଲେ। ଏପରିକି ଲୋକେ ପଲିଥିନ ପାଇଁ ତହସିଲ କାର୍ଯ୍ୟାଳୟରେ ଧସେଇ ପଶି ଭଙ୍ଗାରୁଜା କରିବା ସହ ମହଜୁଦ ପଲିଥିନକୁ ରାସ୍ତା ଉପରକୁ ଘୋଷାରି ଆଣିଥିଲେ। କ୍ଷତିଗ୍ରସ୍ତ ପ୍ରୀତି ଦାସ, ମଞ୍ଜୁ କାରୁଅ, ସୁନିତା କାରୁଆ, ରାଜବଲ୍ଲଭ ମିଶ୍ର କହିଛନ୍ତି, ବିଧାୟକ ଓ ଜିଲାପାଳ ଲୁଚୁଛନ୍ତି, ସେମାନେ ଆମ ପାଖକୁ ଆସି ସମସ୍ୟାର ସମାଧାନ କରନ୍ତୁ। ତୁରନ୍ତ କ୍ଷତିପୂରଣ ସହ ରନ୍ଧାଖାଦ୍ୟ, ପଲିଥିନ ଯୋଗାଇବା ସହ ପ୍ରତି କ୍ଷତିଗ୍ରସ୍ତଙ୍କୁ ଲକ୍ଷେ ଟଙ୍କା ସହାୟତା ସହ ଡିଏମ୍ଏଫ୍ ଫଣ୍ଡରୁ ଛାତଘର ଯୋଗାଇ ଦେବାକୁ ଦାବି କରିଛନ୍ତି। ପୂର୍ବତନ ପାଟଣା ବିଧାୟକ ଜଗନ୍ନାଥ ନାଏକ ପହଞ୍ଚି ବିପର୍ଯ୍ୟୟ ପରିଚାଳନାରେ ବସ୍ତୁତଃ ସରକାର ଓ ପ୍ରଶାସନ ଫେଲ୍ ମାରିଛି ବୋଲି କହିଥିଲେ। କଂଗ୍ରେସ ଏମ୍‌ପି ପ୍ରାର୍ଥୀ ଇଂ. ବିନୋଦ ବିହାରୀ ନାଏକ ୩ ଦିନ ମଧ୍ୟରେ ସରକାର କ୍ଷୟକ୍ଷତି ଆକଳନ କରି କ୍ଷତିଗ୍ରସ୍ତଙ୍କୁ ପ୍ରଦାନ ନ କଲେ ଆଗକୁ ଆନ୍ଦୋଳନ ତୀବ୍ରତର ହେବ ବୋଲି ଚେତାବନୀ ଦେଇଛନ୍ତି। ପାଟଣା ତହସିଲଦାର ଅଶ୍ୱିନୀ ନାଏକ, ବିଡିଓ ମାନସ ଦଣ୍ଡପାଟ, ଥାନା ଅଧିକାରୀ କିରଣ ପ୍ରସାଦ ସାହୁ କ୍ଷତିଗ୍ରସ୍ତଙ୍କୁ ସମସ୍ତ ପ୍ରକାର ସୁବିଧା ଯୋଗାଇ ଦିଆଯିବ ବୋଲି ପ୍ରତିଶ୍ରୁତି ଦେବା ପରେ ଲୋକେ ରାସ୍ତା ଅବରୋଧରୁ ହଟିଥିଲେ। ଅନ୍ୟପକ୍ଷେ ସନ୍ଧ୍ୟା ସମୟରେ ବିଡିଓ ଓ ତହସିଲଦାର ଭାଲୁଘର ଗ୍ରାମକୁ କ୍ଷୟକ୍ଷତି ଆକଳନ କରିବାକୁ ଯାଇଥିବା ବେଳେ ଲୋକେ ଅଟକ ରଖିଥିଲେ। ପାଟଣ ପୋଲିସ ପହଞ୍ଚି ଲୋକଙ୍କୁ ବୁଝାଶୁଝା କରି ୨ ଅଧିକାରୀଙ୍କୁ ମୁକୁଳାଇଥିଲେ।

ଜିଲାପାଳଙ୍କ ନିର୍ଦ୍ଦେଶରେ ଏଡିଏମ୍ ରବୀନ୍ଦ୍ର ପ୍ରଧାନ ଓ ଉପଜିଲାପାଳ ଉମାଶଙ୍କର ଦଳେଇ ପାଟଣା ତହସିଲରେ ସ୍ଥିତି ତଦାରଖ କରୁଛନ୍ତି। ଖବର ଲେଖା ହେବା ପର୍ଯ୍ୟନ୍ତ ମାତ୍ର ୧୧୦୦ ପ୍ରଭାବିତଙ୍କୁ ପଲିଥିନ ବଣ୍ଟନ କରାଯାଇଛି। ଜିଲା ସ୍ୱତନ୍ତ୍ର ଉନ୍ନୟନ ପରିଷଦ ଅଧ୍ୟକ୍ଷା ମମିତା ନାଏକ ଲୋକଙ୍କୁ ଯଥାଶୀଘ୍ର ସହାୟତା ଯୋଗାଇ ଦେବାକୁ ନିର୍ଦ୍ଦେଶ ଦେଇଛନ୍ତି। ଏଥିସହ ବୁଧବାର କ୍ଷତିଗ୍ରସ୍ତ ହୋଇ ସ୍କୁଲ ବନ୍ଦ ହୋଇଥିବା ଜିଏନ୍ ହାଇସ୍କୁଲ ସହ ବିଭିନ୍ନ ଗ୍ରାମ ପରିଦର୍ଶନ କରିଛନ୍ତି।

ଆଜିଠାରୁ ମା' ତାରିଣୀଙ୍କ ଚଇତି ପର୍ବ

ଘଟଗାଁ,୮।୪(ରାଜେନ୍ଦ୍ର କୁମାର ପଟ୍ଟନାୟକ): କେନ୍ଦୁଝର ଜିଲା ଘଟଗାଁବାସିନୀ ମା' ତାରିଣୀ ଠାକୁରାଣୀଙ୍କ ୯୦ତମ ଚଇତି ପର୍ବ ଗୁରୁବାରଠାରୁ ଆରମ୍ଭ ହେବ। ପର୍ବ ୭ ଦିନ ଧରି ଅନୁଷ୍ଠିତ ହେବାକୁ ଥିବା ବେଳେ ଏହି ଉପଲକ୍ଷେ ମା'ଙ୍କ ନିକଟରେ ପୂଜାର୍ଚ୍ଚନା ସହିତ ୭ ଦିନ ମା' ସୁନା ବେଶରେ ସଜ୍ଜିତ ହେବେ। ସେହିପରି ତାରିଣୀ ବେଢ଼ାରେ ପ୍ରତ୍ୟେକ ବ୍ରାହ୍ମ ମୁହୂର୍ତ୍ତରେ ଦେବୀ ସ୍ତୁତି ଓ ଗୀତା ପାଠ, ଭାଗବତ ପାଠ, ଚଣ୍ଡୀପାଠ ଓ ପାଲା ମଣ୍ଡପରେ ସତ୍ୟନାରାୟଣ ପୂଜା ଅନୁଷ୍ଠିତ ହେବ। ସେହିପରି ପ୍ରତ୍ୟେକ ଦିନ ବିଭିନ୍ନ ଅନୁଷ୍ଠାନ ପକ୍ଷରୁ ସାଂସ୍କୃତିକ କାର୍ଯ୍ୟକ୍ରମ, ପ୍ରବଚନ ଆଦି ଅନୁଷ୍ଠିତ ହେବାର କାର୍ଯ୍ୟସୂଚୀ ରହିଛି। ମହାବିଷୁବ ସଂକ୍ରାନ୍ତି ଉପଲକ୍ଷେ ୫୦୦ରୁ ଊର୍ଦ୍ଧ୍ୱ ସ୍ୱେଚ୍ଛାସେବୀ ନିୟୋଜିତ ହେବେ। ପଣା ବିତରଣ, ଚକୁଳି ପ୍ରସାଦ ବିତରଣ, ପାର୍କିଂ ବ୍ୟବସ୍ଥା, ମାଗଣା ବସ ସେବା, ପାନୀୟ ଜଳ ଯୋଗାଣ, ଅସ୍ଥାୟୀ ସ୍ୱାସ୍ଥ୍ୟ କେନ୍ଦ୍ର, ବାରିକେଟ ବ୍ୟବସ୍ଥା, ମାଗଣା ଅନ୍ନ ପ୍ରସାଦ ବ୍ୟବସ୍ଥା କରାଯାଉଛି। ରୌଦ୍ର ତାପରୁ ରକ୍ଷା ପାଇଁ ତାରପୋଲିନର ଛାଉଣୀ, ମନ୍ଦିର ବିଭିନ୍ନ ପାର୍ଶ୍ୱରେ ଆକର୍ଷଣୀୟ ତୋରଣ ନିର୍ମାଣ, ମନ୍ଦିର ପରିସରକୁ ଉଜ୍ଜଳ ଆଲୋକ, ରଙ୍ଗ ବେରଙ୍ଗ କପଡ଼ାରେରେ ସୁସଜ୍ଜିତ କରାଯାଉଛି। ଏଥିସହ ପ୍ରତ୍ୟେହ ମାଗଣା ଅନ୍ନ ପ୍ରସାଦ ବିତରଣ ହେବ ବୋଲି ମନ୍ଦିର ତରଫରୁ ସୂଚନା ପ୍ରଦାନ କରାଯାଇଛି।

ତେଲକୋଇ ଯୁବ କଂଗ୍ରେସର ବୈଠକ

ଯୁବ କଂଗ୍ରେସ ନେତୃମଣ୍ଡଳୀ।

କେନ୍ଦୁଝର,୮।୪(ନରେଶ ଚନ୍ଦ୍ର ପଟ୍ଟନାୟକ)

କେନ୍ଦୁଝର ଜିଲା ତେଲକୋଇ ବିଧାନସଭା ନିର୍ବାଚନମଣ୍ଡଳୀ ଯୁବ କଂଗ୍ରେସର ଏକ ବୈଠକ ତେଲକୋଇ ଡାକବଙ୍ଗଳାଠାରେ ବୁଧବାର ଅନୁଷ୍ଠିତ ହୋଇଛି। ନିର୍ବାଚନମଣ୍ଡଳୀ ଯୁବ କଂଗ୍ରେସ ସଭାପତି ଗୌରହରି ପାତ୍ରଙ୍କ ସଭାପତିତ୍ୱରେ ଜିଲ୍ଲା ଯୁବ କଂଗ୍ରେସ ସଭାପତି ସୁନେଶ ଧୀର ଯୋଗଦେଇ ବିଭିନ୍ନ ସମସ୍ୟାକୁ ନେଇ ବିକ୍ଷୋଭ ଓ ପ୍ରତିବାଦ କରାଯିବ। ଯଥା ଶିକ୍ଷିତ ବେକାରୀ ନିଯୁକ୍ତି ଓ ଥଇଥାନ, ମାଗଣା ବିଦ୍ୟୁତ୍ ଯୋଗାଣରେ ପ୍ରତାରଣା, ଧାନର ଉଚିତ ମୂଲ୍ୟ ପ୍ରଦାନ, ବାଂଶପାଳ ବ୍ଲକ୍‌ର ତରମାକାନ୍ତଠାରେ ଅତିଶୀଘ୍ର ଷ୍ଟିଲ ପ୍ଲାଣ୍ଟ, କୃଷି ଋଣ ଛାଡ଼ ଓ କୃଷକଙ୍କୁ ଉପଯୁକ୍ତ ଥଇଥାନ, ସ୍ଲରି ପାଇପ୍ ମାଧ୍ୟମରେ ଲୁହାପଥର ପରିବହନ ବନ୍ଦ କରାଯାଉ ବୋଲି ଦାବି ରହିଛି ଏବଂ ବ୍ଲକ୍ କାର୍ଯ୍ୟାଳୟ ଘେରାଓ କରାଯିବ ବୋଲି ଆଲୋଚନା ହୋଇଥିଲା। ଏଥିରେ ପୂର୍ବତନ ପିସିସି ସମ୍ପାଦକ ସଂଗ୍ରାମ ଦାସ, ପୂର୍ବତନ କେନ୍ଦୁଝର ଏମ୍‌ପି ପ୍ରାର୍ଥୀ ଇଂ. ବିନୋଦ ବିହାରୀ ନାଏକ, ସଦର ନିର୍ବାଚନମଣ୍ଡଳୀ ଯୁବ କଂଗ୍ରେସ ସଭାପତି ସୌମ୍ୟ ରଞ୍ଜନ ରାଉତ, ପୂର୍ବତନ ବ୍ଲକ୍ କଂଗ୍ରେସ ସଭାପତି ସାରଙ୍ଗଧର ପ୍ରଧାନ, ପୂର୍ବତନ ବ୍ଲକ୍ କଂଗ୍ରେସ ସଭାପତି ଦିଲୀପ ସାହୁ, ବରିଷ୍ଠ ଆଇନଜୀବୀ ନାରାୟଣ ପ୍ରଧାନ, ଯୁବ କଂଗ୍ରେସ ନେତା ଦୀପକ ମୁଖୀ, ବରିଷ୍ଠ କଂଗ୍ରେସ ନେତା ଅରକ୍ଷିତ ପ୍ରଧାନ, ଭରତ ଚନ୍ଦ୍ର ରାଉଳ, ଟଙ୍କଧର ପ୍ରଧାନ, ଅନ୍ତର୍ଯ୍ୟାମୀ ପାତ୍ର, ଚନ୍ଦ୍ରମଣୀ ସାହୁ, ପ୍ରସନ୍ନ ପ୍ରଧାନ, ଶ୍ରୀକାନ୍ତ ମହାନ୍ତ,, ନୀଳମଣି ସାହୁ, ପ୍ରଫୁଲ୍ଲ ବେହେରା, ଜିତେନ୍ଦ୍ର ପ୍ରଧାନ ପ୍ରମୁଖ ଉପସ୍ଥିତ ଥିଲେ।

ସରକାରୀ ମହିଳା ମହାବିଦ୍ୟାଳୟରେ ରକ୍ତଦାନ ଶିବିର

କେନ୍ଦୁଝର,୮।୪(ଦୀପକ ମିଶ୍ର/ନରେଶ ଚନ୍ଦ୍ର ପଟ୍ଟନାୟକ): କେନ୍ଦୁଝର ସରକାରୀ ମହିଳା ମହାବିଦ୍ୟାଳୟ ପକ୍ଷରୁ ବୁଧବାର ଓଡ଼ିଆ ପକ୍ଷ ଉପଲକ୍ଷେ ରକ୍ତଦାନ ଶିବିର ଅନୁଷ୍ଠିତ ହୋଇଯାଇଛି। ଅଧ୍ୟକ୍ଷ ଲଳିତ ରଞ୍ଜନ ସାହୁ ଶିବିରକୁ ଉଦ୍‌ଘାଟନ କରି ରକ୍ତଦାନ ହେଉଛି ଏକ ମହାନ ସେବା ଓ ଏହାଦ୍ୱାରା ଅନେକ ଜୀବନ ବଞ୍ଚିପାରେ ବୋଲି ବକ୍ତବ୍ୟରେ କହିଥିଲେ। ମହାବିଦ୍ୟାଳୟର ଯୁବ ରେଡ୍‌କ୍ରସ ସଂଗଠନ ଓ କେନ୍ଦୁଝର ସରକାରୀ ଡାକ୍ତରଖାନାର ରକ୍ତଭଣ୍ଡାର କର୍ମକର୍ତ୍ତା ଡା. ଏମ୍ଏମ୍ ମାରାଣ୍ଡି, ଦେବାଶିଷ ସାହୁ ଓ କବିତା ସେଠୀ ପ୍ରମୁଖ ରକ୍ତ ସଂଗ୍ରହ କାର୍ଯ୍ୟର ସହଯୋଗ କରିଥିଲେ। ବହୁ ଛାତ୍ରୀ, ଅଧ୍ୟାପିକା, ଅଧ୍ୟାପକ ଓ ଛାତ୍ରୀଙ୍କ ଅଭିଭାବକ ସ୍ୱେଚ୍ଛାକୃତ ଭାବେ ରକ୍ତଦାନ କରିଥିଲେ। ମୋଟ ୨୭ ୟୁନିଟ୍ ରକ୍ତ ସଂଗ୍ରହ ହୋଇଥିଲା। ଯୁବ ରେଡ୍‌କ୍ରସ ଅଧିକାରୀ ଅଧ୍ୟାପିକା ଡ. ମୋନାଲିସା ଦାସ, ଅର୍ଥନୀତି ବିଭାଗର ଅଧ୍ୟାପିକା ବାଣୀଶ୍ରୀ ଦାସ ଶିବିର ପରିଚାଳନା କରିଥିଲେ। ଯୁବ ରେଡ୍‌କ୍ରସର ସ୍ୱେଚ୍ଛାସେବୀ ଛାତ୍ରୀ ଗାୟତ୍ରୀ ଜେନା, ସୁକାନ୍ତି ମାଝୀ, ମଧୁସ୍ମିତା ମହାନ୍ତ, ସାନିଆ ପରିଡ଼ା, ଗୀତାରାଣୀ ପୃଷ୍ଟି ପ୍ରମୁଖ ସହଯୋଗ କରିଥିଲେ।

କାଳବୈଶାଖୀରେ ଉଜୁଡ଼ିଲା ତରଭୁଜ ଚାଷ

ପାଟଣା,୮/୪(ବୀର କିଶୋର ଦାଶ)

କେନ୍ଦୁଝର ଜିଲା ପାଟଣା ବ୍ଲକ୍ ଅଞ୍ଚଳରେ ମଙ୍ଗଳବର କାଳବୈଶାଖୀ ପ୍ରଭାବରେ ପରିବା ଓ ତରଭୁଜ ଚାଷ ଉଜୁଡ଼ିଯାଇଛି।

ଡୁମୁରିଆ ପଂଚାୟତ କୋଠଘର ଗ୍ରାମ ର ଲମ୍ବୋଦୋର ମହାନ୍ତ ଙ୍କ ୮ଏକର ତରଭୂଜ ଚାଷ, ବାଇଦ ବଜା ଗିରି ମୁଣ୍ଡା, ନୂଆଗାଁ ଗଜେନ୍ଦ୍ର ମହାନ୍ତ ,ଙ୍କ ତରଭୁଜ ଚାଷ ଉଜୁଡ଼ି ଯାଇଛି। ସେହିଭଳି କୋଠା ଘର, ମିରିଖୋଜୀ, ଡୁମୁରିଆ ଅଞ୍ଚଳ ରେ ଏକର ଏକର ପରିମିତ ଧାନ ଚାଷ ଉଜୁଡ଼ି ଯାଇଥିବା କୃଷି ଅଧିକାରୀ ବର୍ଷା ବୈଶାଳୀ କହିଛନ୍ତି।

ଓଡିଆ ପକ୍ଷରେ ରକ୍ତଦାନ

କାର୍ଯ୍ୟକ୍ରମରେ ସହଯୋଗ କରୁଥିବା ଅଧିକାରୀମାନେ।

ଚମ୍ପୁଆ,୮।୪(ମହେଶ୍ୱର ଦାସ): ଚଳିତ ବର୍ଷ ଏପ୍ରିଲ ୧ରୁ ୧୪ ତାରିଖ ପର୍ଯ୍ୟନ୍ତ ପାଳନ କରାଯାଉଥିବା ଓଡ଼ିଆ ପକ୍ଷ ଅବସରରେ ଚମ୍ପୁଆ ପଞ୍ଚାୟତ ସମିତି ପରିସରରେ ରକ୍ତଦାନ ଶିବିର ଅନୁଷ୍ଠିତ ହୋଇଯାଇଛି। ପଞ୍ଚାୟତ ସମିତି ଅନୁକୂଲ୍ୟରେ ତଥା ଚମ୍ପୁଆ ରକ୍ତ କେନ୍ଦ୍ର ଦ୍ୱାରା ପରିଚାଳିତ ଶିବିରରେ ଚମ୍ପୁଆ ଉପ ଜିଲାପାଳ ଉମାକାନ୍ତ ପରିଡ଼ା, ଏସ୍‌ଡିଏମଓ ବିଜୟ କେତନ ଦାସ, ବିଡିଓ ରଶ୍ମୀରଞ୍ଜନ ସାହୁ, ଭଣ୍ଡା ଗୋଷ୍ଠୀ ସ୍ୱାସ୍ଥ୍ୟ କେନ୍ଦ୍ର ମୁଖ୍ୟ ଓମ ପ୍ରକାଶ ବାରିକ, ପାଟଣା ବିଧାୟକ ପ୍ରତିନିଧି ଭାବଗ୍ରାହୀ ମହାନ୍ତ, ଭାଜପା ଜିଲା ସମ୍ପାଦିକା ଝରଣା ମହାନ୍ତ ପ୍ରମୁଖ ଯୋଗଦେଇଥିଲେ। ବ୍ଲକ୍‌ର ବିଭିନ୍ନ ବିଭାଗୀୟ ଅଧିକାରୀ, କର୍ମଚାରୀଙ୍କ ସମେତ ୨୨ଗୋଟି ପଞ୍ଚାୟତରୁ ୪୯ ଜଣ ରକ୍ତଦାତା ରକ୍ତଦାନ କରିଥିବା ବେଳେ ରକ୍ତ କେନ୍ଦ୍ର ଡାକ୍ତର ଜ୍ୟୋତି ପ୍ରକାଶ ମଲ୍ଲିକ ଶିବିରକୁ ପରିଚାଳନା କରିଥିଲେ।

ବିଦ୍ୟୁତ୍ ତାର ସଂସ୍ପର୍ଶରେ ଆସି ୩ ଗୁରୁତର

ଯୋଡ଼ା,୮।୪(ମାନସ ମହାନ୍ତି)

କେନ୍ଦୁଝର ଜିଲା ଯୋଡ଼ା ସହର ୱାର୍ଡ ନମ୍ବର ୫ ଅନ୍ତର୍ଗତ ଭୁଣ୍ଡାହଟିଂଠାରେ ପୌରପାଳିକା ପକ୍ଷରୁ ଏକ ହାଇମାଷ୍ଟ ଲାଇଟ୍ ଲଗାଇବା ସମୟରେ ବୁଧବାର ଅଘଟଣ ଘଟିଛି। ୧୩୨ କେଭି ବିଦ୍ୟୁତ୍ ତାର ସଂସ୍ପର୍ଶରେ ଆସି ୩ ଜଣ ଗୁରୁତର ହୋଇଛନ୍ତି। ଗୁରୁତରମାନେ ହେଲେ ଠିକା ଶ୍ରମିକ ସୁନୀଲ ମୁଦୁଲି, ଅନାମ ବିରୁଆ ଏବଂ ଅନ୍ୟଜଣଙ୍କର ପରିଚୟ ମିଳିପାରିନାହିଁ। ସମସ୍ତଙ୍କୁ କଟକ ବଡ଼ ମେଡିକାଲକୁ ସ୍ଥାନାନ୍ତର କରାଯାଇଛି।

ସୂଚନା ଅନୁଯାୟୀ, ପୂର୍ବାହ୍ନ ସମୟରେ ପୌରପାଳିକା ପକ୍ଷରୁ ଏକ ହାଇମାଷ୍ଟ ଲାଇଟ ଲଗାଯାଉଥିଲା। ଲାଇଟ ଲାଗୁଥିବା ଖୁଣ୍ଟ ନିକଟରେ ଏକ ୧୩୨ କେଭି ଟାୱାର ଲାଇନ ତାର ଯାଇଛି। କାର୍ଯ୍ୟ ଚାଲିଥିବା ବେଳେ ଉପରେ କାମ କରୁଥିବା ୨ ଠିକା ଶ୍ରମିକ ସୁନୀଲ ଓ ଅନ୍ୟଜଣେ ତାର ସଂସ୍ପର୍ଶରେ ଆସିଯାଇଥିଲେ। ସେମାନେ ଝିଙ୍କି ତଳେ ପଡ଼ିଯାଇ ଗୁରୁତର ହୋଇଥିଲେ। ତରବରିଆ ଭାବେ ଡାକ୍ତରଖାନାକୁ ନିଆଯାଇ ଘଟଣା ଚପାଇ ଦେବାକୁ ଉଦ୍ୟମ ହୋଇଥିଲା। ଏଥିସହ ଲାଇଟ୍ ଲାଗୁଥିବା ସ୍ଥାନରେ ଥିବା ଘରର ଗୃହକର୍ତ୍ତା ସାନୁ ବିରୁଆଙ୍କ ଭାଇ ଅନାମ ବିରୁଆ ଠିଆ ହୋଇ କାର୍ଯ୍ୟ ଦେଖୁଥିବା ବେଳେ ବିଦ୍ୟୁତ୍ ସଂସ୍ପର୍ଶରେ ଆସି ଗୁରୁତର ହୋଇଛନ୍ତି। ଏଥିସହ ଏକ ବଡ଼ ବିସ୍ଫୋରଣ ହୋଇ ଘରର ବିଦ୍ୟୁତ୍ ସରଞ୍ଜାମ ଓ ୱାରିଂ ଜଳିଯାଇଛି। ଟିପିଏନ୍‌ଓଡିଏଲର ଯୋଡ଼ା ଏସ୍‌ଡିଓ କହିଛନ୍ତି, ଏହି ହାଇ ଟେନ୍ସନ ଲାଇନ୍ ଗ୍ରୀଡ ଟୁ ଗ୍ରୀଡ୍ ଅର୍ଥାତ୍ ଯୋଡ଼ା ଗ୍ରୀଡରୁ କେନ୍ଦୁପୋସି ଗ୍ରୀଡକୁ ୨୨୦ କିଲୋ ଭୋଲ୍ଟ ଲାଇନ ଯାଇଛି। ଏହାର ତଳେ କୌଣସି ବି କାର୍ଯ୍ୟ କରାଗଲେ ଗ୍ରୀଡ୍‌କୁ କହି ସଟ୍‌ଡାଉନ କରିବା ଉଚିତ୍। ଏ କ୍ଷେତ୍ରରେ କ'ଣ ହୋଇଛି, ସେ କହିପାରିବେ ନାହିଁ। ପୌର ବିଦ୍ୟୁତ୍ ଠିକାଦାର ସ୍ଥାନୀୟ ଗୃହକର୍ତ୍ତାଙ୍କ ଭାଇ ଅନାମଙ୍କର ଚିକିତ୍ସା କରାଇବେ ଏବଂ ଘରେ ହୋଇଥିବା କ୍ଷୟକ୍ଷତିର ନିର୍ମାଣ କରାଇବେ ବୋଲି କହିଥିବା ଗୃହକର୍ତ୍ତା ସାନୁ ବିରୁଆ କହିଛନ୍ତି। ଘଟଣାସ୍ଥଳରେ ପୋଲିସ ପହଞ୍ଚି ତଦନ୍ତ ଆରମ୍ଭ କରିଛି।

ବୈଙ୍କ ଑ଫ଼ ବଡ଼ୌଦା Bank of Baroda

କ୍ଷେତ୍ରୀୟ ଚାପଗ୍ରସ୍ତ ସମ୍ପତ୍ତି ଆଦାୟ ଶାଖା, କଟକ
ପ୍ଲଟ୍ ନଂ.: ସିଏମ୍-୨ବି, ପ୍ରଥମ ମହଲା, ସେକ୍ଟର-୬, ମର୍କତ ନଗର ପୋଲିସ୍ ଷ୍ଟେସନ୍ ନିକଟ, ସିଡ଼ିଏ, କଟକ-୭୫୩୦୧୪ ଓଡ଼ିଶା, ଫୋନ୍: ୦୬୭୧-୨୩୬୧୩୭୭, ମୋ.: ୭୦୭୭୭୨୭୧୩୩, E-mail: sarcut@bankofbaroda.bank.in

ଇ-ନିଲାମ ବିକ୍ରୟ ବିଜ୍ଞପ୍ତି

ସ୍ଥାବର ସମ୍ପତ୍ତିଗୁଡ଼ିକର ନିଲାମ ନିମନ୍ତେ ବିକ୍ରୟ ନୋଟିସ୍ "ପରିଶିଷ୍ଟ-୪-ଏ [ରୁଲ୍ ୬(୨) ଏବଂ ୮(୬) ଅନୁଯାୟୀ ପ୍ରବନ୍ଧ]"
ସିକ୍ୟୁରିଟାଇଜେସନ୍ ଆଣ୍ଡ ରିକନଷ୍ଟ୍ରକସନ୍ ଅଫ୍ ଫାଇନାନ୍ସିଆଲ ଆସେଟସ୍ ଆଣ୍ଡ ଏନଫୋର୍ସମେଣ୍ଟ ଅଫ୍ ସିକ୍ୟୁରିଟି ଇଣ୍ଟରେଷ୍ଟ (ସରଫେସି) ଆକ୍ଟ ୨୦୦୨ ଏବଂ ସିକ୍ୟୁରିଟି ଇଣ୍ଟରେଷ୍ଟ (ଏନଫୋର୍ସମେଣ୍ଟ) ରୁଲ୍ସ, ୨୦୦୨ର ନିୟମ ୬(୨) ଏବଂ ୮(୬) ଅନୁଯାୟୀ ସ୍ଥାବର ସମ୍ପତ୍ତିର ଇ-ନିଲାମ ବିକ୍ରୟ ବିଜ୍ଞପ୍ତି।
[illegible]

କ୍ର. ନଂ.	ଋଣଗ୍ରହୀତା / ଜାମିନ୍‌ଦାର ଏବଂ ବନ୍ଧକଦାତାମାନଙ୍କ ନାମ ଓ ଠିକଣା	ସ୍ଥାବର ସମ୍ପତ୍ତିର ସଂକ୍ଷିପ୍ତ ବିବରଣୀ ସହିତ ଜ୍ଞାତ ଥିବା ଏନକମ୍ବ୍ରାନ୍ସେସ୍, ଯଦି ଥାଏ	ବକେୟା ଦେୟ (ସୁରକ୍ଷିତ ଋଣ)	ଇ-ନିଲାମ ତାରିଖ ଓ ସମୟ	ସଂରକ୍ଷିତ ମୂଲ୍ୟ / EMD (ରାଶି) / ବିଡ୍ ବର୍ଦ୍ଧିତ ରାଶି	ଦଖଲ ସମ୍ପତ୍ତିର ସ୍ଥିତି (ସାଙ୍କେତିକ / ଭୌତିକ)	ସମ୍ପତ୍ତି ନିରୀକ୍ଷଣ ତାରିଖ ଓ ସମୟ
୧.	ଋଣଗ୍ରହୀତାମାନେ: ୧) ମେସର୍ସ ଶାନ୍ତି ଆଣ୍ଡ ବନ [illegible]	ଶ୍ରୀ ପ୍ରଫୁଲ୍ଲ ଦଲାଇ ଏବଂ ଶ୍ରୀମତୀ ସରସ୍ୱତୀ ଦଲାଇଙ୍କ ନାମରେ ଥିବା [illegible]	ଟ.୨୮,୫୯,୫୧୩/- + [illegible] ଟ.୨,୫୦,୯୬,୩୬୩.୬୩	୨୯.୦୪.୨୦୨୬ ଅପରାହ୍ନ ୨.୦୦ ଘଟିକାରୁ ସନ୍ଧ୍ୟା ୬.୦୦ ଘଟିକା	ଟ.୨୦,୬୧,୦୦୦/- ଟ.୨,୦୬,୧୦୦/- ଟ.୧୫,୦୦୦/-	ସାଙ୍କେତିକ	୨୪.୦୪.୨୦୨୬ (ପୂର୍ବାହ୍ନ ୧୦.୦୦ ଘଟିକାରୁ ଅପରାହ୍ନ ୪.୦୦ଘଟିକା)
୨.	ଋଣଗ୍ରହୀତାମାନେ: ୧) ମେସର୍ସ ହାଇଟ୍ସ ବାଏରୀ [illegible]	ଆରତି ବିଜୟ ମଙ୍ଗରାଜଙ୍କ ନାମରେ ଥିବା [illegible]	ଟ.୯୪,୫୮,୮୪୫/- + [illegible] ଟ.୯୬,୨୧,୪୨୦.୪୩	୨୯.୦୪.୨୦୨୬ ଅପରାହ୍ନ ୨.୦୦ ଘଟିକାରୁ ସନ୍ଧ୍ୟା ୬.୦୦ ଘଟିକା	ଟ.୧,୩୫,୮୪,୦୦୦/- ଟ.୧୩,୫୮,୪୦୦/- ଟ.୫୦,୦୦୦/-	ସାଙ୍କେତିକ	୨୪.୦୪.୨୦୨୬ (ପୂର୍ବାହ୍ନ ୧୦.୦୦ ଘଟିକାରୁ ଅପରାହ୍ନ ୪.୦୦ଘଟିକା)
୩.	ଋଣଗ୍ରହୀତାମାନେ: ୧) ମେସର୍ସ ସାଇ ମୋଟର୍ସ, ସ୍ୱତ୍ୱାଧିକାରୀ: ଶ୍ରୀ ଦୁର୍ଯ୍ୟୋଧନ ଦାସ [illegible]	[illegible]	ଟ.୨୨,୦୮,୬୮୪/- + [illegible] ଟ.୪୪,୬୮,୨୨୨.୪୨	୨୯.୦୪.୨୦୨୬ ଅପରାହ୍ନ ୨.୦୦ ଘଟିକାରୁ ସନ୍ଧ୍ୟା ୬.୦୦ ଘଟିକା	ଟ.୬,୩୦,୦୦୦/- ଟ.୬୩,୦୦୦/- ଟ.୧୫,୦୦୦/-	ଭୌତିକ	୨୪.୦୪.୨୦୨୬ (ପୂର୍ବାହ୍ନ ୧୦.୦୦ ଘଟିକାରୁ ଅପରାହ୍ନ ୪.୦୦ଘଟିକା)
୪.	ଋଣଗ୍ରହୀତାମାନେ: ୧) ମେସର୍ସ ଜୟ ଦୁର୍ଗା ସ୍ଟୋର୍ସ, ସ୍ୱତ୍ୱାଧିକାରୀ: ଶ୍ରୀ ପ୍ରଶାନ୍ତ କୁମାର ସାହୁ, ୨) ଶ୍ରୀ ପ୍ରଶାନ୍ତ କୁମାର ସାହୁ (ସ୍ୱତ୍ୱାଧିକାରୀ) [illegible]	ଶ୍ରୀ ପ୍ରଶାନ୍ତ କୁମାର ସାହୁଙ୍କ ନାମରେ ଥିବା [illegible]	ଟ.୬୯,୬୬,୪୧୫/- + [illegible] ଟ.୧,୮୨,୬୦,୩୨୧.୫୪	୧୯.୦୫.୨୦୨୬ ଅପରାହ୍ନ ୨.୦୦ ଘଟିକାରୁ ସନ୍ଧ୍ୟା ୬.୦୦ ଘଟିକା	ଟ.୧୦,୫୦,୦୦୦/- ଟ.୧,୦୫,୦୦୦/- ଟ.୧୫,୦୦୦/-	ସାଙ୍କେତିକ	୧୫.୦୫.୨୦୨୬ (ପୂର୍ବାହ୍ନ ୧୦.୦୦ ଘଟିକାରୁ ଅପରାହ୍ନ ୪.୦୦ଘଟିକା)
୫.	ଋଣଗ୍ରହୀତାମାନେ: ୧) ଶ୍ରୀ ନିରଞ୍ଜନ ମଲ୍ଲିକ [illegible]	ଶ୍ରୀ ନିରଞ୍ଜନ ମଲ୍ଲିକଙ୍କ ନାମରେ ଥିବା [illegible]	ଟ.୮,୫୮,୪୧୫/- + [illegible] ଟ.୧୬,୧୩,୨୩୮.୯୪	୧୯.୦୫.୨୦୨୬ ଅପରାହ୍ନ ୨.୦୦ ଘଟିକାରୁ ସନ୍ଧ୍ୟା ୬.୦୦ ଘଟିକା	ଟ.୧୨,୯୧,୦୦୦/- ଟ.୧,୨୯,୧୦୦/- ଟ.୧୫,୦୦୦/-	ସାଙ୍କେତିକ	୧୫.୦୫.୨୦୨୬ (ପୂର୍ବାହ୍ନ ୧୦.୦୦ ଘଟିକାରୁ ଅପରାହ୍ନ ୪.୦୦ଘଟିକା)

ବିକ୍ରୟର ସବିଶେଷ ନିୟମ ଏବଂ ସର୍ତ୍ତାବଳୀ ନିମନ୍ତେ ପ୍ରଦତ୍ତ ଲିଙ୍କ୍ www.bankofbaroda.bank.in/eauction.htm ଏବଂ https://baanknet.com ଦେଖନ୍ତୁ। [illegible] ଫୋନ୍ ନଂ.: ୦୬୭୧-୨୩୬୧୩୭୭, ମୋବାଇଲ ନଂ.: ୭୦୭୭୭୨୭୧୩୩ ରେ ଯୋଗାଯୋଗ କରିପାରିବେ ଏବଂ ନିମ୍ନଲିଖିତ ବିଷୟ ପ୍ରତି ଦୃଷ୍ଟି ଦେବେ।
ଅନ୍‌ଲାଇନ ଅମାନତ ରାଶି ଦାଖଲ କରିବାର ଅନ୍ତିମ ତାରିଖ କ୍ର.ନଂ. ୧, ୨ ଏବଂ ୩ ନିମନ୍ତେ : ୨୯.୦୪.୨୦୨୬ ଅପରାହ୍ନ ୫.୦୦ ଘଟିକା ସୁଦ୍ଧା ଏବଂ କ୍ର.ନଂ. ୪ ଏବଂ ୫ ନିମନ୍ତେ : ୧୯.୦୫.୨୦୨୬ ଅପରାହ୍ନ ୫.୦୦ ଘଟିକା ସୁଦ୍ଧା
ସରଫେସି ଆକ୍ଟ ୨୦୦୨ର ରୁଲ ୮(୫), ୮(୬) ଏବଂ ୯(୧) ଅନୁଯାୟୀ ଋଣଗ୍ରହୀତା/ଜାମିନ୍‌ଦାର/ବନ୍ଧକଦାତାମାନଙ୍କୁ ବିକ୍ରୟ ନିମନ୍ତେ ୧୫/୩୦ ଦିନିଆ ବୈଧାନିକ ବିକ୍ରୟ ନୋଟିସ୍
ସବିଶେଷ ନିୟମ ଏବଂ ସର୍ତ୍ତାବଳୀ ନିମନ୍ତେ ଏହି କୋଡ୍‌କୁ ସ୍କାନ୍ କରନ୍ତୁ
ସ୍ଥାନ: କଟକ, ତାରିଖ: ୦୭.୦୪.୨୦୨୬ — କ୍ଷମତାପ୍ରାପ୍ତ ଅଧିକାରୀ, ବ୍ୟାଙ୍କ ଅଫ୍ ବରୋଦା

'ମୁରବୀ' ଫିଲ୍ମର ପୋଷ୍ଟର

ରିଲିଜ ଅପେକ୍ଷାରେ
ମୁରବୀ

ମୁରବୀ ହେଉଛନ୍ତି ପ୍ରତ୍ୟେକ ପରିବାରର ମୁଖ୍ୟ। ଗୋଟିଏ ପରିବାରକୁ ଗୋଟିଏ ସୂତ୍ରରେ ସେ ବାନ୍ଧି ରଖିବାକୁ ଚେଷ୍ଟା କରନ୍ତି। ତା'ସହ ସେହି ପରିବାର ସଦସ୍ୟଙ୍କୁ ଅନୁଶାସନର ପାଠ ପଢାଉଥିବା ଜଣେ ସମ୍ମାନସ୍ପଦ ବ୍ୟକ୍ତି ହେଉଛନ୍ତି ସିଏ। ଏହି ଚଳଚ୍ଚିତ୍ର ସେପରି ଏକ କାହାଣୀ ଉପରେ ଆଧାରିତ। ଚଳଚ୍ଚିତ୍ରରେ ଦୁଇଜଣ ପରିବାର ମୁଖ୍ୟଙ୍କ ବିପରୀତ ଚିନ୍ତାଧାରାକୁ ଦର୍ଶାଯାଇଛି । ଜଣେ କଠୋର ଶାସନ ଓ ନିୟମରେ ବିଶ୍ୱାସ କରୁଥିବାବେଳେ, ଅନ୍ୟଜଣେ ସ୍ନେହ, ମମତା ଓ ସ୍ୱାଧୀନତା ମାଧ୍ୟମରେ ପରିବାରକୁ ମଜଭୁତ ଭାବେ ଗଢିଛନ୍ତି। ଦୁଇ ପରିବାରର ସଂଘର୍ଷ ମାଧ୍ୟମରେ ସମ୍ପର୍କ ଓ ମୂଲ୍ୟବୋଧକୁ ନିଛକ ଭାବେ ଏଥିରେ ଦର୍ଶାଯାଇଛି । ତେବେ ପରବର୍ତ୍ତୀ ସମୟରେ କ'ଣ ଘଟୁଛି ତାହା ଏହି ସିନେମାରେ ଦେଖିବାକୁ ପାଇବେ। ଉକ୍ତ ଚିତ୍ରଟିର ଟାଇଟଲ ରହିଛି 'ମୁରବୀ', ଯାହା ଚଳିତ ମାସ ୧୪ ତାରିଖରେ ମୁକ୍ତିଲାଭ କରିବାକୁ ଯାଉଛି ବୋଲି ପ୍ରଯୋଜନା ସଂସ୍ଥା ପକ୍ଷରୁ ସୂଚନା ଦିଆଯାଇଛି। ମେଣ୍ଟିସ ଫିଲ୍ମସ ବ୍ୟାନରରେ ଏହାକୁ ପ୍ରଯୋଜନା କରିଛନ୍ତି 'ଦମନ' ପାଇଁ ଜାତୀୟ ଚଳଚ୍ଚିତ୍ର ପୁରସ୍କାର ବିଜେତା ବିଶାଳ ମୌର୍ଯ୍ୟ ଓ ଦେବୀ ପ୍ରସାଦ ଲେଙ୍କା। ଏହାର ସହ-ପ୍ରଯୋଜକ ଅଛନ୍ତି ସୁମନ୍ତ ବୈରାଗୀ ଓ ଅଗ୍ନିମିତ୍ର ବେହେରା। ଚଳଚ୍ଚିତ୍ରଟିର ନିର୍ଦ୍ଦେଶନା ଦେଇଛନ୍ତି ପିନାକୀ ସିଂହ ଓ ଶିଶିର କୁମାର ସାହୁ। ଗୀତ ସହିତ ସଂଳାପ ଓ ଚିତ୍ରନାଟ୍ୟ ରଚନା କରିଛନ୍ତି ପି. ସନ୍ତୋଷ। ଗୀତଗୁଡିକୁ ସ୍ୱର ଦେଇଛନ୍ତି ଅଗ୍ନିମିତ୍ରା ବେହେରା । କୁନା ତ୍ରିପାଠୀ, ଜୟପ୍ରକାଶ ଦାସ, ବିଜୟନୀ ମିଶ୍ର, ଅଙ୍କିତା ମହାନ୍ତି, ବି ଏମ ବୈଶାଳୀ,ଉଦିତ ଗୁରୁ ଓ ପ୍ରସେନଜିତଙ୍କ ବିଭିନ୍ନ ଭୂମିକାରେ ଅଭିନୟ କରିଛନ୍ତି।

କେବଳ ଅଭିନୟ ପାଇଁ...

ରାକେଶ ରୋଶନଙ୍କ ପରି ନାମୀ ନିର୍ଦ୍ଦେଶକ ତାଙ୍କୁ ପ୍ରଥମେ ବ୍ରେକ୍ ଦେଇଥିଲେ। ଫିଲ୍ମଟିର ଟାଇଟଲ ଥିଲା 'କହୋ ନା ପ୍ୟାର ହେ'। ସିନେମାଟି ହିଟ୍ ହେଲା ସିନା ହେଲେ ଏହାର ସମସ୍ତ କ୍ରେଡିଟ ଯାଇଥିଲା ହ୍ରିତିକ ରୋଶନଙ୍କୁ। କିନ୍ତୁ ଅଭିନୟକୁ କ୍ୟାରିୟର କରିବା ଲାଗି ତାଙ୍କୁ ଆଉ ଏକ ଲକ୍ଷ୍ୟକୁ ବଳିଦାନ ଦେବାକୁ ପଡିଥିଲା। ଟଫ୍ସ ୟୁନିଭର୍ସିଟିରୁ ସେ ଅର୍ଥନୀତିରେ ଡିଗ୍ରୀ ହାସଲ କରିବା ସହ ଗୋଲ୍ଡ ମେଡାଲରେ ସମ୍ମାନିତ ହୋଇଥିଲେ। ଏହାପରେ ସେ ଏକ ଭଲ ଚାକିରି କରିବାକୁ ଆଶା ରଖିଥିଲେ। କିନ୍ତୁ ତାଙ୍କ ଭାଗ୍ୟରେ ଆଉ କିଛି ଲେଖା ଥିଲା। ପରବର୍ତ୍ତୀ ସମୟରେ ସେ ଆକ୍ଟିଂକୁ କ୍ୟାରିୟର ଭାବରେ ଗ୍ରହଣ କରିନେଇଥିଲେ। ସେ ହେଉଛନ୍ତି ଅମୀଷା ପଟେଲ। ତାଙ୍କର ଆଉ ଏକ ଅଭ୍ୟାସ ରହିଛି। ତାହା କ'ଣ ଜାଣନ୍ତି ? ଅମୀଷା ଯେତେବେଳେ କୌଣସି ଭଲ ଆଉ ନୂଆ ବ୍ରାଣ୍ଡର ଲକ୍ଜ୍ୟୁରି ବ୍ୟାଗ୍ ଦେଖନ୍ତି ତାହାକୁ ତୁରନ୍ତି କିଣିଥାଆନ୍ତି। ଏଭଳି ବ୍ୟାଗ୍ କଲେକଶନ କରିବା ତାଙ୍କର ଅଭ୍ୟାସରେ ପରିଣତ ହୋଇଯାଇଛି କହିଲେ ଭୁଲ ହେବ ନାହିଁ। ଅମୀଷାଙ୍କ ବୟସ ଏବେ ୫୦ ହେଲାଣି। ହେଲେ ସେ ଘର ସଂସାର ଠାରୁ ନିଜକୁ ବେଶ୍ ଦୂରରେ ରଖିଛନ୍ତି। କାରଣ ତାଙ୍କ ମୁଣ୍ଡକୁ ଏକଥା ଜୁଟିଥିଲା ଯେ ଯଦି ସେ ବାହା ହୁଅନ୍ତି ତେବେ ତାହା ତାଙ୍କର ଆକ୍ଟିଂ କ୍ୟାରିୟରକୁ ପ୍ରଭାବିତ କରିବ। ତେଣୁ ସେ ସାରା ଜୀବନ କୁଆଁରୀ ରହିବାକୁ ସ୍ଥିର କରିଥିଲେ। ଆଉ ଏ ନେଇ ସେ ମଧ୍ୟ ମନଦୁଃଖ କରନ୍ତି ନାହିଁ।

ଅମୀଷା

ଶୁଟିଂ ଚାଲିଛି
ନାଲି ଚୁଡ଼ା

ଏକ ନିପଟ ମଫସଲ ଗାଁର ଜଣେ ସରଳ ଯୁବକ, ଯାହାର ମୁଖ୍ୟ କାମ ହେଉଛି ଗାଈ ଜଗିବା। ଏହି ଗ୍ରାମର ଗ୍ରାମବାସୀ ତାକୁ ଭିନ୍ନ ଦୃଷ୍ଟିରେ ଦେଖନ୍ତି ଆଉ ବେଳେବେଳେ ତାକୁ ନାଲି ଚୁଡା ବୋଲି ଡାକି ଚିଡାଇଥାଆନ୍ତି। ହେଲେ ଏଭଳି ସମୟ ଆସିଛି ଭାଗ୍ୟଦେବୀ ତା' ପ୍ରତି ପ୍ରସନ୍ନ ହୋଇଛନ୍ତି। ଆଉ ତା'ପରେ ଯାହା ଘଟିଛି ତାହାକୁ ହୁଏତ ବିଶ୍ୱାସ କରିବା ସହଜ ହୋଇ ନ ପାରେ। ନିଜର ପ୍ରଗାଢ଼ ନିଷ୍ଠା ବଳରେ ସେ ପାଠ ପଢ଼ିଛି ପୁଣି ଶେଷରେ ରାଷ୍ଟ୍ରପତିଙ୍କ ଦ୍ୱାରା ପୁରସ୍କୃତ ହେଉଛି। ଏଭଳି ଏକ ସତ ଘଟଣାକୁ ଆଧାର କରି ବିନାୟକ ସିନେ କ୍ରିଏସନ ବ୍ୟାନରରେ ନିର୍ମିତ ହେଉଛି ନୂଆ ଓଡ଼ିଆ ସିନେମା 'ନାଲି ଚୁଡ଼ା'। ଏହାର କାହାଣୀ ଲେଖିଛନ୍ତି ଇନ୍ଦୁମତୀ ରାୟ। ଚିତ୍ରନାଟ୍ୟ ସହ ସଂଳାପ ରଚନା କରିଛନ୍ତି ଡ. ରଜନୀ ରଞ୍ଜନ। ରଜନୀଙ୍କ ରଚିତ ସମସ୍ତ ଗୀତଗୁଡିକୁ ସ୍ୱର ଦେଇଛନ୍ତି ଯଜ୍ଞ ଦାଶ। ଏହାର ଚିତ୍ରନାଟ୍ୟ ରଚନା କରିବା ସହ ନିର୍ଦ୍ଦେଶନା ଦାୟିତ୍ୱ ତୁଲାଉଛନ୍ତି ରଞ୍ଜନ ମିଶ୍ର। ବର୍ତ୍ତମାନ ଶୁଟିଂ ଚାଲିଥିବା ଏହି ଫିଲ୍ମର କାର୍ଯ୍ୟକାରୀ ପ୍ରଯୋଜକ ଅଛନ୍ତି ବିକାଶ ପଟ୍ଟନାୟକ। ଅଭିଷେକ ରଥ, ହେଲିନା, ରତନ ମେହେର, ନୀଳମଣି ସାହୁ, ଶୁଭ୍ରାଂଶୁ ନାୟକ, ସୁଶୀଲ ମିଶ୍ର ପ୍ରମୁଖ ଏଥିରେ ଅଭିନୟ କରୁଛନ୍ତି।

ଅଭିଷେକ-ହେଲିନା

ଅପେରା ହାଲ୍‌ଚାଲ୍
ଦୀର୍ଘ ୧୪ ବର୍ଷ ପରେ...

ଜଲିଉଡ୍ ଜଗତର ଯେଉଁ କେତୋଟି ଆଗଧାଡିର ଯୋଡି ଭାବରେ ଗଣନା କରାଯାଏ ତନ୍ମଧ୍ୟରୁ ଅନ୍ୟତମ ହେଉଛି 'ବାପି-ଚୁନି' ଯୋଡି। ଓଡିଆ ଅପେରା ଜଗତରେ ଏପର୍ଯ୍ୟନ୍ତ ନିଜର ଆଧିପତ୍ୟ ବିସ୍ତାର କରିଥିବା ବାପି ପଣ୍ଡା ଏବଂ ଟ୍ରାଜେଡି କୁଇନ୍ ଚୁନିଆ ମଲ୍ଲିକ (ଚୁନି)ଙ୍କୁ ଯାତ୍ରାପ୍ରେମୀ ପୁଣି ଥରେ ମଞ୍ଚ ଉପରେ ଏକାଠି ଦେଖିବାକୁ ପାଇବେ। ଦୀର୍ଘ ୧୪ ବର୍ଷ ପରେ ଏହି ଯୋଡିକୁ ଏକତ୍ରିତ କରିବାରେ ସକ୍ଷମ ହୋଇଛନ୍ତି ନବଗଠିତ ବିଗବଜେଟ୍ ଯାତ୍ରାନୁଷ୍ଠାନ 'ଯାତ୍ରା କେଶରୀ'ର ଯୁବ ପ୍ରଯୋଜକ ଆଦର୍ଶ ରଞ୍ଜନ ସ୍ୱାଇଁ। ଏ ବିଷୟରେ ବାପି କହନ୍ତି, ''ଚୁନି ସହ ମୋର ପ୍ରଥମ ଅଭିନୟ ଆରମ୍ଭ ହୋଇଥିଲା ଗୌରୀ ଗଣନାଟ୍ୟରୁ। ୨୦୦୨ରେ ଆମ ଅଭିନୀତ ପ୍ରଥମ ନାଟକଟି ଥିଲା 'ଡାକ ବଙ୍ଗଳା'। ଏହାବ୍ୟତୀତ 'ଶହେ ମାନସିକ ତୋରି ପାଇଁ', 'ଚାରି ଛକରେ ତିନି ଝିଅ', 'ଅର୍ଦ୍ଧାଙ୍ଗିନୀ' ଏବଂ 'ମାୟା ମେମସାବ' ଆଦି ଅନେକ ନାଟକରେ ଆମ ଯୋଡି ଦର୍ଶକଙ୍କ ମନ ଜିଣିବାରେ ସକ୍ଷମ ହୋଇଥିଲା। ଆଉ ଏବେ ପୁଣି ଥରେ ଯାତ୍ରା କେଶରୀରେ ଏକାଠି ହେବାର ସୁଯୋଗ ମିଳିଛି। ପ୍ରଭୁ ଜଗନ୍ନାଥଙ୍କ କୃପାରୁ ଏହା ସମ୍ଭବ ହୋଇଛି ବୋଲି କହିବି।'' ଉକ୍ତ ପାର୍ଟିର ମୁଖ୍ୟ ପରିଚାଳକ ଅଛନ୍ତି ଅଭିଜ୍ଞ ଲୁଲୁ କର। ବାପି-ଚୁନି ଯୋଡି ବ୍ୟତୀତ ମଣ୍ଟୁ ଦାସ, ଖଳନାୟକ କୁନା, ପହଲି, ଅକ୍ଷୟ ସାହୁ, ଡାଙ୍ଗ ଏବଂ ଛନ୍ଦିତା ପ୍ରମୁଖ କଳାକାରଙ୍କୁ ଏହି ପାର୍ଟିରେ ମଧ୍ୟ ଦେଖିବାକୁ ମିଳିବ। ଯାତ୍ରା କେଶରୀର ନାଟକ ପ୍ରସ୍ତୁତି କାମ ଜୋରସୋରରେ ଚାଲୁ ରହିଛି।

ଚୁନି-ବାପି

ଓଡ଼ିଆ ଚଳଚ୍ଚିତ୍ର ନିର୍ମାଣ : କିଛି କଥା

''ପ୍ରଯୋଜକଟିଏ ସିନେମା ନିର୍ମାଣ କରିବା ପୂର୍ବରୁ ସେ ବିଷୟରେ କିଛି ଜ୍ଞାନ ଆହରଣ କରନ୍ତୁ । ଏଭଳି ବ୍ୟକ୍ତିବିଶେଷଟିଏ ଠିକ୍ କରନ୍ତୁ, ଯିଏ ଜଣେ ନବାଗତ ପ୍ରଯୋଜକଙ୍କୁ ଠିକ୍ ବାଟରେ ଆଗେଇ ନେବ। ଏବେ ଏଭଳି ଅନେକ ସିନେମା ନିର୍ମିତ ହେଉଛି ଯାହାର କାହାଣୀରେ ବଳିଷ୍ଠତା ନାହିଁ।''

ସିନେମାଟିଏ ନିର୍ମାଣ କରିବା ପୂର୍ବରୁ ଅନେକ ଦିଗ ପ୍ରତି ଦୃଷ୍ଟି ଦେବାକୁ ପଡିଥାଏ। ଆମ ଓଡ଼ିଆ ସିନେମାର ଇତିହାସକୁ ତର୍ଜମା କଲେ ଜଣାପଡେ ଯେ ଦିନ ଥିଲା ବଳିଷ୍ଠ କାହାଣୀ, ଉପଯୁକ୍ତ କଳାକାର ଚୟନ, ମନକୁ ଛୁଇଁ ପାରିବା ଭଳି ଗୀତ ଏବଂ କଳାକାରଙ୍କର ନିଖୁଣ ଅଭିନୟ ଅନେକ ସିନେମାକୁ ହିଟ୍ ପର୍ଯ୍ୟାୟଭୁକ୍ତ କରୁଥିଲା। ଦର୍ଶକଟିଏ ଥରେ ଦେଖିଲେ ଆଉ ଥରେ ସେହି ସିନେମା ଦେଖିବାକୁ ମନ ବଳାଉଥିଲା। କିନ୍ତୁ ଓଡ଼ିଆ ସିନେମା ଦିନକୁ ଦିନ ଯେତିକି ପରିପକ୍ୱତା ଲାଭ କରୁଛି ସେହି ଅନୁସାରେ ଭଲ ସିନେମାଟିଏ ନିର୍ମାଣ ସଂଖ୍ୟା କମି କମି ଚାଲିଛି କହିଲେ ଭୁଲ ହେବ ନାହିଁ। କେବଳ ପ୍ରଯୋଜକଟିଏ ସାଜି ଫିଲ୍ମଟିଏ ନିର୍ମାଣ କରିଦେଲେ ହେବ ନାହିଁ, ସେ ସମ୍ପର୍କିତ କିଛି ଜ୍ଞାନ ରହିବା ନିହାତି ଦରକାର। ଅନ୍ୟପକ୍ଷରେ କେତେକ ବ୍ୟକ୍ତିବିଶେଷ ପ୍ରଯୋଜକଙ୍କୁ ଆୟର ଉଚ୍ଚ ଆଶା ଦେଖାଇ ଫିଲ୍ମ ନିର୍ମାଣ କରିବାର ନଜୀର ରହିଛି। ହେଲେ ସେହି ଚିତ୍ରଟି ପ୍ରେକ୍ଷାଳୟକୁ ଆସିବା ପରେ ଯାହା ଅବସ୍ଥା ହେଉଛି ତାହା ନ କହିବା ଭଲ।

ପ୍ରଯୋଜକଟିଏ ସିନେମା ନିର୍ମାଣ କରିବା ପୂର୍ବରୁ ସେ ବିଷୟରେ କିଛି ଜ୍ଞାନ ଆହରଣ କରନ୍ତୁ। ଏଭଳି ବ୍ୟକ୍ତିବିଶେଷଟିଏ ଠିକ୍ କରନ୍ତୁ, ଯିଏ ଜଣେ ନବାଗତ ପ୍ରଯୋଜକଙ୍କୁ ଠିକ୍ ବାଟରେ ଆଗେଇ ନେବ। ଏବେ ଏଭଳି ଅନେକ ସିନେମା ନିର୍ମିତ ହେଉଛି ଯାହାର କାହାଣୀରେ ବଳିଷ୍ଠତା ନାହିଁ। ତରବରିଆ ଭାବରେ ଫିଲ୍ମର ନିର୍ମାଣ କାର୍ଯ୍ୟ ଶେଷ କରିଦିଆଯାଉଛି। ତେଣୁ ସେଥିରେ ଅନେକ ଦୋଷତ୍ରୁଟି ରିଲିଜ ହେବା ପରେ ଜଣାପଡୁଛି। ଏଭଳି ସିନେମା ନିର୍ମାଣ ଧାରା ଜାରି ରହିଲେ ଓଡ଼ିଆ ସିନେମାର ଭବିଷ୍ୟତ କୁଆଡେ ଗତି କରିବ ତାହା ସହଜରେ ଅନୁମେୟ।

ଓଡ଼ିଆ ଫିଲ୍ମର କାହାଣୀରେ କେବଳ ରୋମାଣ୍ଟିକ ନୁହେଁ, ପାରିବାରିକ ଛିଟା, ଦମଦାର କମେଡି, ଭାବପ୍ରବଣତା ଆଦି ଭରି ରହିବା ଦରକାର। ଏହାଦ୍ୱାରା ଫିଲ୍ମଟି ଦେଖିବା ବେଳେ ଦର୍ଶକଙ୍କର ମନ କେବଳ ଫିଲ୍ମରେ ହିଁ କେନ୍ଦ୍ରୀତ ହୋଇ ରହିବ। ପ୍ରଯୋଜଟିଏ ଅନ୍ୟମାନଙ୍କ କଥାକୁ ଗୁରୁତ୍ୱ ଦେବା ସମୟରେ ତାହାକୁ ଭଲ ଭାବରେ ତର୍ଜମା କରିବା ଦରକାର। ଭଲ ସିନେମାଟିଏ ନିର୍ମାଣ ହେଲେ ତାହାକୁ ଦର୍ଶକ ନିଶ୍ଚୟ ଦେଖିବେ। ଗତ କିଛି ବର୍ଷ ଧରି ବେଶ୍ କେତୋଟି ଭଲ ସିନେମା ନିର୍ମିତ ହୋଇ ଭଲ ଆୟ କରିଛି। ତେଣୁ ସିନେମାଟିଏ ନିର୍ମାଣ କରିବା ସମୟରେ ସବୁ ଦିଗ ପ୍ରତି ନଜର ଦେଲେ ତାହା ଦର୍ଶକଙ୍କ ମନ ଜିଣିବାରେ ସକ୍ଷମ ହେବ। ଏବେଠାରୁ ଏସବୁ ଦିଗ ପ୍ରତି ଦୃଷ୍ଟି ଦେଲେ ଆମ ଓଡ଼ିଆ ସିନେମା ପୁଣି ଥରେ ନିଶ୍ଚୟ ଦର୍ଶକାଦୃତ ହେବା ସହ ଜାତୀୟ ଏବଂ ଅନ୍ତର୍ଜାତୀୟ ସ୍ତରରେ ପ୍ରଶଂସା ସାଉଁଟିବା ସହ ପୁରସ୍କାର ହାସଲ କରିବାରେ ସକ୍ଷମ ହେବ।

-ଦିଲୀପ ହାଲି, ଭୁବନେଶ୍ୱର
ମୋ : ୯୮୬୧୦୦୯୨୫୨

ରହିଗଲା ଅବସୋସ

ମଡେଲିଂରୁ ନିଜର ଆକ୍ଟିଂ କ୍ୟାରିୟର ଆରମ୍ଭ କରିଥିଲେ ପୂଜା ହେଗଡେ। ତାଙ୍କ ଅଭିନୀତ ପ୍ରଥମ ହିନ୍ଦୀ ସିନେମା ଥିଲା ଆଶୁତୋଷ ଗୋୱାରିକରଙ୍କ ନିର୍ଦ୍ଦେଶିତ 'ମହେଞ୍ଜୋଦାରୋ'। କାରଣ ଏକଦା ସେ ରଣବୀର କପୁରଙ୍କ ସହ ଏକ ସ୍କୁଟିର ବିଜ୍ଞାପନ ପାଇଁ ଶୁଟିଂ କରୁଥିଲେ। ଏହି ସମୟରେ ଆଶୁତୋଷଙ୍କ ପତ୍ନୀ ସୁନୀତାଙ୍କ ନଜରୁ ସେ ଆସିଥିଲେ। ତା'ପରେ ତାଙ୍କ ସହ ଏ ନେଇ ଯୋଗାଯୋଗ କରାଯାଇଥିଲା ଆଉ ଏହାକୁ ମଧ୍ୟ ପୂଜା ଗ୍ରହଣ କରିଥିଲେ। ଜଣେ ଅଭିନେତ୍ରୀ ଭାବରେ ସେ ଅନେକ ସୁନାମ ଅର୍ଜନ କରିଛନ୍ତି। ହେଲେ ତାଙ୍କ ମନରେ ଏକ ଅବସୋସ ରହିଯାଇଛି। ୨୦୧୦ରେ ସେ ମିସ୍ ୟୁନିଭର୍ସ ପ୍ରତିଯୋଗିତାରେ ଭାରତର ପ୍ରତିନିଧିତ୍ୱ କରିଥିଲେ। ହେଲେ ଏଥିରେ ତାଙ୍କୁ ସେକେଣ୍ଡ ରନରଅପ୍ ଭାବରେ ସନ୍ତୁଷ୍ଟ ହେବାକୁ ପଡିଥିଲା।

ପୂଜା

ଯାହା ଭାବୁଥିଲେ କରୀନା...

ବଲିଉଡ୍‌ରେ କରୀନା କପୁର ଖାନ୍ ନିଜର ଦୈନନ୍ଦିନ ଜୀବନଶୈଳୀକୁ ନେଇ ଚର୍ଚ୍ଚାରେ ରହିଥାଆନ୍ତି। ନିଜର 'ସାଇଜ ଜିରୋ' ଫିଗର ଅନେକଙ୍କ ପାଇଁ ପ୍ରେରଣାଦାୟକ ହୋଇଛି ବୋଲି କହିଲେ ଭୁଲ ହେବ ନାହିଁ। ୨୦୦୮ରେ ତାଙ୍କ ଅଭିନୀତ 'ତସାନ୍' ରିଲିଜ ହୋଇଥିଲା। ଏହାର ଶୁଟିଂ ସମୟରେ ତାଙ୍କୁ ଓଜନ କମାଇବାକୁ ପଡିଥିଲା। ବାସ୍, ସେଇଠୁ ହିଁ ତାଙ୍କ ମନରେ ନିଜକୁ ଫିଟ୍‌ନେସ୍ ପ୍ରତି ଅଧିକ ସଚେତନ ରଖିବା କଥା ଉଦୟ ହୋଇଥିଲା। ନିଜର ଖାଦ୍ୟପେୟ ପ୍ରତି ସତର୍କ ରହିବା ସହ ନିୟମିତ ଏକ୍ସରସାଇଜ, ଯୋଗ ଏବଂ ପ୍ରାଣାୟାମ କରିବାକୁ ସେ ଆଦୌ ଭୁଲି ନ ଥାନ୍ତି। କରୀନା କେବେ ବାହାର ଖାଦ୍ୟ ଖାଆନ୍ତି ନାହିଁ। ସେ ସବୁବେଳେ ନିଜ ଘରେ ପ୍ରସ୍ତୁତ ଖାଦ୍ୟ ଖାଇଥାଆନ୍ତି। ଅବସର ମିଳିଲେ ସେ ନାମୀ ଲେଖକଙ୍କ ବହି ପଢ଼ିବାକୁ ଭଲ ପାଆନ୍ତି। ଆଉ ଅଭିନୟ କ୍ଷେତ୍ରରେ ସେ ଛଅ ଥର ଫିଲ୍ମ ଫେୟାର ପୁରସ୍କାର ହାସଲ କରିବାରେ ସକ୍ଷମ ହୋଇଛନ୍ତି।

କରୀନା

ଜନ୍ମଦିନର ଶୁଭେଚ୍ଛା

ନାମ: .....
ବୟସ:.....
ଜନ୍ମ ତାରିଖ: .....

ଗୁନ୍‌ଗୁନ୍
ପରିବାରବର୍ଗ

ଏଠାରେ ୨ X ୨ ସେ.ମି. ଫଟୋ ଲଗାନ୍ତୁ

ସର୍ତ୍ତାବଳୀ: ଏହି କୁପନ ବ୍ୟବହାର କରି ସମ୍ପୂର୍ଣ୍ଣ ମାଗଣାରେ ଜନ୍ମଦିନର ଶୁଭେଚ୍ଛା ଜଣାନ୍ତୁ। ଫଟୋଗ୍ରାଫ ସହିତ କୁପନଟି ପ୍ରକାଶନ ତାରିଖର ୭ ଦିନ ପୂର୍ବରୁ ଜନ୍ମଦିନ ଶୁଭେଚ୍ଛା, ଧରିତ୍ରୀ, ବି-୨୬, ରସୁଲଗଡ ଶିଳ୍ପାଞ୍ଚଳ, ଭୁବନେଶ୍ୱର-୧୦ ଠିକଣାରେ ପହଞ୍ଚିବା ଆବଶ୍ୟକ।

୪ ଦିନ ଧରି ବିଦ୍ୟୁତ୍ ସରବରାହ ବନ୍ଦ, ରାସ୍ତାରୋକୋ କଲେ ଗ୍ରାମବାସୀ

ବାସୁଦେବପୁର,୮।୪
(କାଳିପଦ ରାୟ/ନାରାୟଣ ପ୍ରସାଦ ବାରିକ)

ଭଦ୍ରକ ଜିଲା ବାସୁଦେବପୁର ବ୍ଲକ୍ ବିଦେଇପୁର ପଞ୍ଚାୟତରେ ୪ ଦିନ ଧରି ବିଦ୍ୟୁତ୍ ସରବରାହ ବନ୍ଦ ରହିଥିବାରୁ ବୁଧବାର ଗ୍ରାମବାସୀ ରାସ୍ତାରୋକୋ କରିଥିଲେ। ବିଦେଇପୁର ଛକ ସ୍ଥିତ ବିଦ୍ୟୁତ ଷ୍ଟ୍ରକଚରଠାରେ ବୁଧବାର ସକାଳୁ ଜାମଝାଡ଼ି ଧାମରା ରାସ୍ତାକୁ ଅବରୋଧ କରିଥିଲେ। ଫଳରେ ରାସ୍ତାର ଉଭୟ ପାର୍ଶ୍ୱରେ ଶତାଧିକ ଗାଡ଼ି ଅଟକି ରହିଥିଲା।

ସୂଚନା ମୁତାବକ, ଗତ ରବିବାର ହୋଇଥିବା କାଳବୈଶାଖୀ ପ୍ରଭାବରେ ବଡ଼ମଳିକସାହି ଦେଇ ଯାଇଥିବା ୧୧ କେଭି ବିଦ୍ୟୁତ ତାର ଛିଡ଼ିଯାଇ ଗୋପାଳି ମଳିକଙ୍କ ଘର ଉପରେ ଝୁଲି ରହିଥିଲା। ବିଭାଗୀୟ ଅଧିକାରୀଙ୍କୁ ବାରମ୍ବାର ଜଣାଇଥିଲେ ମଧ୍ୟ କୌଣସି ବ୍ୟବସ୍ଥା କରାଯାଇ ନ ଥିଲା। ଫଳରେ ମଳିକ ସାହି, ଗଉଡ଼ ସାହି, ବେହେରା ସାହି ଓ ପ୍ରଧାନ ସାହିର ଶତାଧିକ ଉପଭୋକ୍ତା ଅନ୍ଧାରରେ ରହିଥିଲେ। ଏ ନେଇ ଲୋକେ ଉତ୍ତ୍ୟକ୍ତ ହୋଇ ରାସ୍ତାରୋକୋ କରିଥିଲେ। ଖବର ପାଇ ଅତିରିକ୍ତ ଏସ୍‌ପି ସମିତ ମାଝୀ, ସଦର ଏସ୍‌ଡିପିଓ ବିଚିତ୍ରାନନ୍ଦ ସେଠୀ, ତହସିଲଦାର ପ୍ରିୟବ୍ରତ ଦାସ, ବିଡିଓ ତନ୍ମିତା କର, ବାସୁଦେବପୁର ଥାନାଧିକାରୀ ନିରଜ କୁମାର ସାମଲ, କଷିଆ ସାମୁଦ୍ରିକ ଥାନାଧିକାରିଣୀ ସୁଜାତା ଖମାରି, ଟିପିଏନ୍‌ଓଡିଏଲ୍‌ର ଅଧିକ୍ଷଣ ଯନ୍ତ୍ରୀ ସୌମ୍ୟରଞ୍ଜନ ନାୟକ, ଧାମରା ଏସ୍‌ଡିଓ କୃପାସିନ୍ଧୁ ପ୍ରଧାନ, ବାସୁଦେବପୁର ଏସ୍‌ଡିଓ ରାକେଶ ଦାସ ପ୍ରମୁଖ ଘଟଣାସ୍ଥଳରେ ପହଞ୍ଚି ଲୋକଙ୍କୁ ବୁଝାଶୁଝା କରିଥିଲେ। ଗ୍ରାମକୁ ତୁରନ୍ତ ବିଦ୍ୟୁତ ସଂଯୋଗ କରିବା ସହ ୭ ଜଣଙ୍କ ଘର ଉପରେ ଯାଇଥିବା ୧୧ କେଭି ବିଦ୍ୟୁତ ଖୁଣ୍ଟକୁ ଅପସାରଣ କରିବା ପାଇଁ ଗ୍ରାମବାସୀ ଅଡ଼ି ବସିଥିଲେ। ତତ୍‌କ୍ଷଣ ଛିଣ୍ଡି ଯାଇଥିବା ତାରକୁ ମରାମତି କରିବା ସହ ଆସନ୍ତା ୩ ମାସ ମଧ୍ୟରେ ୭ଟି ବିଦ୍ୟୁତ ଖୁଣ୍ଟକୁ ଅପସାରଣ କରିବା ପାଇଁ ଅଧିକ୍ଷଣ ଯନ୍ତ୍ରୀ ନାୟକ ଗ୍ରାମବାସୀଙ୍କୁ ଲିଖିତ ପ୍ରତିଶ୍ରୁତି ଦେବା ପରେ ରାସ୍ତାରୋକୋ ହଟିଥିଲା।

ରାସ୍ତାରୋକୋ ଯୋଗୁ ଅଟକି ରହିଥିବା ଗାଡ଼ି।

ଅସୁରାଳିରେ ଚଢ଼ାଉ: ୧୭ ଗ୍ୟାସ୍ ସିଲିଣ୍ଡର ଜବତ

ଜବତ ଗ୍ୟାସ୍ ସିଲିଣ୍ଡର।

ଧାମନଗର,୮।୪
(ସନ୍ତୋଷ କୁମାର ମହାପାତ୍ର)

ଭଦ୍ରକ ଜିଲା ଧାମନଗର ବ୍ଲକ୍ ପ୍ରଶାସନ ପକ୍ଷରୁ ବେଆଇନ ଗ୍ୟାସ୍ ସିଲିଣ୍ଡର କଳାବଜାର ବିରୋଧରେ ଅସୁରାଳିରେ ବୁଧବାର ଚଢ଼ାଉ କରିଛି। ୧୭ଟି ଗ୍ୟାସ୍ ସିଲିଣ୍ଡର ଜବତ କରିବା ସହ ଏଥିରେ ସମ୍ପୃକ୍ତ ବ୍ୟକ୍ତିଙ୍କୁ କାରଣ ଦର୍ଶାଅ ନୋଟିସ୍ ଜାରି କରାଯାଇଛି। ଜବତ ସିଲିଣ୍ଡରକୁ ନିକଟସ୍ଥ ଦେବୀ ଏଚ୍‌ପି ଗ୍ୟାସ୍ ଏଜେନ୍ସି ଦାୟିତ୍ୱରେ ରଖିବାକୁ ହସ୍ତାନ୍ତର କରାଯାଇଛି ବୋଲି ଧାମନଗର ତହସିଲଦାର ସାଇଶ୍ରୀ ଲୋକନାଥ ପ୍ରସାଦ ସେଠୀ କହିଛନ୍ତି।

ସୂଚନା ମୁତାବକ, ପ୍ରାୟ ଏକମାସ ହେବ ଜାଳେଣି ଗ୍ୟାସ ସଙ୍କଟ ଦେଖାଯାଇଛି। ଏହାର ସୁଯୋଗ ନେଇ ଗ୍ୟାସ୍ କଳାବଜାର କରାଯାଉଛି। ବ୍ଲକ୍‌ର ଅସୁରାଳି ବଜାରରେ ଜଣେ ବ୍ୟକ୍ତି ବେଆଇନ ଭାବେ ନିଜ ଘରେ ଗ୍ୟାସ ସିଲିଣ୍ଡର ଗଚ୍ଛିତ ରଖିଥିବା ନେଇ ଯୋଗାଣ ବିଭାଗ ବିଶେଷ ସୂତ୍ରରୁ ଖବର ପାଇବା ପରେ ତହସିଲଦାର ସେଠୀ, ଅତିରିକ୍ତ ତହସିଲଦାର ସାଇ ସିଲୋନା, ବ୍ଲକ ଯୋଗାଣ ଅଧିକାରୀ ରସାନନ୍ଦ ସାହୁ ମିଳିତ ଭାବେ ଚଢ଼ାଉ କରିଥିଲେ। ଉକ୍ତ ବ୍ୟକ୍ତିଙ୍କ ଘରୁ ବେଆଇନ ଭାବେ ଗଚ୍ଛିତ ରଖିଥିବା ୧୭ଟି ଗ୍ୟାସ୍ ସିଲିଣ୍ଡର ଜବତ କରିଥିଲେ। ଅଧିକାରୀଙ୍କ ପ୍ରଶ୍ନର ସନ୍ତୋଷଜନକ ଉତ୍ତର ମିଳି ନ ଥିବାରୁ ତାଙ୍କୁ କାରଣ ଦର୍ଶାଅ ନୋଟିସ ଜାରି କରାଯାଇଛି। ଆଗାମୀ ଦିନରେ ଗ୍ୟାସ୍ କଳା ବଜାରୀ ସମ୍ପୃକ୍ତ ବ୍ୟକ୍ତିଙ୍କ ଉପରେ ଚଢ଼ାଉ ଜୋରଦାର ହେବ ବୋଲି ଯୋଗାଣ ଅଧିକାରୀ ସାହୁ କହିଛନ୍ତି।

ଗଛପଡ଼ି ଜଣେ ଗୁରୁତର, ଘର ନଷ୍ଟ

ତହସିଲଦାର ଅମିତ ରଞ୍ଜନ ହୋତା କ୍ଷୟକ୍ଷତି ଅନୁଧ୍ୟାନ କରୁଛନ୍ତି ।

ଖଇରା, ୮।୪(ଉତ୍କଳବନ୍ଧୁ ପଣ୍ଡା)

ବାଲେଶ୍ୱର ଜିଲା ଖଇରା ତହସିଲ ଅଧୀନ ସାରକୋଣା, ଗଡ଼ପୋଖରୀ ଓ କଇଥଗଡିଆ ପଞ୍ଚାୟତରେ ବୁଧବାର କାଳବୈଶାଖୀ ପ୍ରଭାବରେ ବହୁ ଘର ଭାଙ୍ଗିଥିବା ବେଳେ ଗଛ ପଡି ସୁଜାଗଡ(ଖଡିପଦା) ଗ୍ରାମର କନକଲତା ପାତ୍ର ଗୁରୁତର ଆହତ ହୋଇଛନ୍ତି। ଚିକିତ୍ସା ପାଇଁ ତାଙ୍କୁ ପ୍ରଥମେ ଖଇରା ଓ ପରେ ଭଦ୍ରକ ସ୍ଥାନାନ୍ତର କରାଯାଇଛି।

କାଳବୈଶାଖୀ ପ୍ରଭାବ

ଏହାଛଡା ଅମାରଗଡିଆ ଗ୍ରାମର ସିଦ୍ଧାର୍ଥ ବେହେରା, ଝିଙ୍କିରିଆ ଗ୍ରାମର ସୁଦର୍ଶନ ସୂତାର, ସୁଜାଗଡ ଗ୍ରାମର ରଘୁନାଥ ଶଙ୍ଖୁଆ, ମାୟାଧର ଗାହାଣ, ମୁଣ୍ଡାହତା ଗ୍ରାମର ବଳରାମ ଜେନା, ଉପେନ୍ଦ୍ର ଜେନା, ପ୍ରହ୍ଲାଦ ଜେନା, ମୋହନ ଦାସ ଓ ଭୁବନାନନ୍ଦ ସ୍ୱାଇଁ, ତ୍ରିଶଳପୁର ଗ୍ରାମ ମହାପାତ୍ର ସାହିର ସୁଷମାରାଣୀ ମହାପାତ୍ର, ଧନେଶ୍ୱର ମହାପାତ୍ର ପ୍ରମୁଖଙ୍କ ଘରଭାଙ୍ଗି ଯାଇଥିବା ଅଭିଯୋଗ ହୋଇଛି। ଖଇରା ତହସିଲଦାର ଅମିତ ରଞ୍ଜନ ହୋତା, ସରପଞ୍ଚ ସୁଶାନ୍ତ ନାୟକ ପ୍ରମୁଖ ବିଭିନ୍ନ ସ୍ଥାନକୁ ଯାଇ କ୍ଷୟକ୍ଷତି ଅନୁଧ୍ୟାନ କରିବା ସହ ପଲିଥିନ ଯୋଗାଇ ଦେଇଛନ୍ତି। ସେହିଭଳି କଇଥଗଡିଆରେ ବହୁ ବିଦ୍ୟୁତ ଖୁଣ୍ଟ ଭାଙ୍ଗିଥିବାରୁ ଗ୍ରାମବାସୀ ଅନ୍ଧାରରେ ରହିଛନ୍ତି।

ଧ୍ୱଜାବନ୍ଧା ରସିଦ୍ ଜାଲିଆତି ଘଟଣା: ଛତାର ସେବକ ନିଲମ୍ବିତ

ପୁରୀ, ୮।୪(ଅଜିତ୍ କୁମାର ମହାନ୍ତି)

ଧ୍ୱଜା ବନ୍ଧା ରସିଦ୍ ଜାଲିଆତି ଘଟଣାରେ ଶ୍ରୀମନ୍ଦିର ପ୍ରଶାସନ ପକ୍ଷରୁ ଛତାର ସେବକ ରଞ୍ଜିତ୍ କରଙ୍କୁ ମଙ୍ଗଳବାର ନିଲମ୍ବନ କରାଯାଇଛି। ଗତ ୧ ତାରିଖରେ ହାଇଦ୍ରାବାଦର ଭିଜେନ୍ଦ୍ର କେଡ଼ିଆଙ୍କୁ ରଞ୍ଜିତ ଶ୍ରୀମନ୍ଦିର ଶାଖା କାର୍ଯ୍ୟାଳୟକୁ ଆଣି ୧୪ ହାତ ଧ୍ୱଜା ବନ୍ଧାଯିବା ପାଇଁ ରସିଦ୍ କାଟିଥିଲେ। ଏ ସମ୍ପର୍କରେ ଅନୁସନ୍ଧାନ ପରେ ଶ୍ରୀମନ୍ଦିର କାର୍ଯ୍ୟାଳୟରେ କେଡିଆଙ୍କ ନାମରେ ଧ୍ୱଜାବନ୍ଧା ବାବଦକୁ ଫି' ଦାଖଲ ହୋଇ ନ ଥିବା ଜଣାପଡ଼ିଥିଲା। ରଞ୍ଜିତ୍ ଜାଲ୍ ରସିଦ୍ ଦେଇଥିବା ଶ୍ରୀମନ୍ଦିର ସୁପରଭାଇଜରଙ୍କ ନିକଟରେ ସ୍ୱୀକାର କରିଥିବାରୁ ଏନେଇ ଶ୍ରୀମନ୍ଦିର ପ୍ରଶାସନ ପକ୍ଷରୁ ତାଙ୍କୁ କୈଫିୟତ୍ ତଲବ କରାଯାଇଥିଲା। କୈଫିୟତ୍ ସନ୍ତୋଷଜନକ ନ ହେବାରୁ ତାଙ୍କୁ ନିଲମ୍ବନ କରାଯାଇଛି। ଏହି ନିଲମ୍ବନ ଆଦେଶ ମଙ୍ଗଳବାରଠାରୁ ୬ ମାସ ବଳବତ୍ତର ରହିବ। ଏହି ଅବଧି ମଧ୍ୟରେ ରଞ୍ଜିତ୍ କୌଣସି ସେବକଙ୍କୁ ପ୍ରଲୋଭିତ କିମ୍ବା ଧମକଚମକ ଦେବା ଅଭିଯୋଗ ହେଲେ ତାଙ୍କର ନିଲମ୍ବନ ଅବଧି ବୃଦ୍ଧି ସହ କାର୍ଯ୍ୟାନୁଷ୍ଠାନ ଗ୍ରହଣ କରାଯିବ।

ଅସନ୍ତୋଷ ଝାଡ଼ିଲେ ସୋନାଲି

ବୁଧବାର ମୁଖ୍ୟମନ୍ତ୍ରୀ ମୋହନ ଚରଣ ମାଝୀଙ୍କ ଖୋର୍ଦ୍ଧା ଗସ୍ତ ଅବସରରେ ଖୋର୍ଦ୍ଧା ଶିଳ୍ପାଞ୍ଚଳ ଥାନାରେ ଅଟକ ରହିଥିବା କଂଗ୍ରେସ ମୁଖପାତ୍ର ସୋନାଲି ସାହୁ।

ଭୁବନେଶ୍ୱର, ୮।୪(ରବିନାରାୟଣ ଜେନା)

ଖୋର୍ଦ୍ଧା ଶିଳ୍ପାଞ୍ଚଳ ପୋଲିସର କାର୍ଯ୍ୟକାରିତାକୁ ନେଇ କଂଗ୍ରେସ ମୁଖପାତ୍ର ସୋନାଲି ସାହୁ ଅସନ୍ତୋଷ ପ୍ରକାଶ କରିବା ସହ ସରକାରଙ୍କ ଉପରେ ବର୍ଷିଛନ୍ତି। ସେ କହିଛନ୍ତି, ମୁଖ୍ୟମନ୍ତ୍ରୀ ମୋହନ ଚରଣ ମାଝୀଙ୍କ ଖୋର୍ଦ୍ଧା ଭୂଇଁପୁର ଗସ୍ତ ଅବସରରେ ଶିଳ୍ପାଞ୍ଚଳ ପୋଲିସ ଯେଭଳି ଭାବେ ମୋତେ ପୂର୍ବାହ୍ନ ୯ଟାରେ ଘରୁ ଉଠାଇନେଇ ୬ଘଣ୍ଟା ଅଟକ ରଖିଲା ତାହା ଅତ୍ୟନ୍ତ ଦୁର୍ଭାଗ୍ୟଜନକ।

ସେ ଆହୁରି କହିଛନ୍ତି, ରାଜ୍ୟରେ ଆଇନଶୃଙ୍ଖଳା ବିପର୍ଯ୍ୟସ୍ତ ହୋଇପଡ଼ିଥିବାବେଳେ ନାରୀ ନିର୍ଯାତନା ମଧ୍ୟ ବଢ଼ିଚାଲିଛି। ଏହାକୁ ଦୃଷ୍ଟିରେ ରଖି କାଳେ କଂଗ୍ରେସ ପକ୍ଷରୁ ପ୍ରତିବାଦ କରାଯିବ ସେନେଇ ପୋଲିସକୁ ଲଗାଇ ଏଭଳି ଭାବେ ମହିଳା ନେତ୍ରୀଙ୍କୁ ଘରୁ ଉଠାଇନେବା ସରକାରଙ୍କ ମହିଳାଙ୍କ ପ୍ରତି କେତେ ଦରଦ ରହିଛି, ତାହା ସ୍ପଷ୍ଟ ବୁଝାପଡୁଛି। ରାଜ୍ୟରେ ଲୋକଙ୍କ ସରକାର ଓ ଲୋକଙ୍କ ମୁଖ୍ୟମନ୍ତ୍ରୀ ବୋଲି କୁହାଯାଉଛି। କିନ୍ତୁ ଭୁବନେଶ୍ୱରରୁ ବୋଲଗଡ଼ ମାତ୍ର କେଇ ସମୟର ବାଟ ଲାଗି ଲୋକଙ୍କ ଟିକସ ପଇସାକୁ ପାଣିରେ ପକାଇ ହେଲିକପ୍ଟରରେ ଯିବା କ'ଣ ଜରୁରୀ ଥିଲା ବୋଲି ସେ ପ୍ରଶ୍ନ କରିଛନ୍ତି।

ପ୍ରଥମ ପୃଷ୍ଠାରୁ

ଓଡ଼ିଶା ଏବେ...

ବିବିଧ, ସ୍ଥିର ଓ ଭବିଷ୍ୟତ ପାଇଁ ପ୍ରସ୍ତୁତ ଶିଳ୍ପ ଇକୋସିଷ୍ଟମ ଗଠନ ଲାଗି ରାଜ୍ୟର ପ୍ରତିବଦ୍ଧତାକୁ ଏହା ପ୍ରତିଫଳିତ କରେ ବୋଲି ଶିଳ୍ପମନ୍ତ୍ରୀ ସମ୍ପଦ ଚନ୍ଦ୍ର ସ୍ୱାଇଁ କହିଥିଲେ। ବେଗୁନିଆ ବିଧାୟକ ପ୍ରଦୀପ କୁମାର ସାହୁ ସ୍ଥାନୀୟ ଲୋକଙ୍କୁ ନିଯୁକ୍ତି ସହ ବେଗୁନିଆ ଓ ବୋଲଗଡ଼କୁ ଏନ୍‌ଏସି ମାନ୍ୟତା ପ୍ରଦାନ ପାଇଁ ଦାବି ଦୋହରାଇଥିଲେ। ଭୁବନେଶ୍ୱର ଏମ୍‌ପି ଅପରାଜିତା ଷଡ଼ଙ୍ଗୀ, ଖୋର୍ଦ୍ଧା ବିଧାୟକ ପ୍ରଶାନ୍ତ ଜଗଦେବ, ମୁଖ୍ୟ ଶାସନ ସଚିବ ଅନୁ ଗର୍ଗ ଏବଂ ଶିଳ୍ପ ବିଭାଗର ଅତିରିକ୍ତ ମୁଖ୍ୟ ଶାସନ ସଚିବ ହେମନ୍ତ ଶର୍ମା, ଆଦାନୀ ପୋର୍ଟସ୍ ଏଣ୍ଡ୍ ଏସ୍‌ଇଜେଡ୍‌ର ମ୍ୟାନେଜିଂ ଡାଇରେକ୍ଟର କରନ୍ ଆଦାନୀଙ୍କ ସମେତ ଓଡ଼ିଶା ଥର୍ମାଲ୍ ଏନର୍ଜି ଲିମିଟେଡ, ଆଦାନୀ ଏଣ୍ଟରପ୍ରାଇଜେସ ଲିମିଟେଡ୍ ଆଦି ବିଭିନ୍ନ କମ୍ପାନୀର ପ୍ରତିନିଧିମାନେ ଉପସ୍ଥିତ ଥିଲେ। ଖୋର୍ଦ୍ଧା ଜିଲାପାଳ ଅମ୍ରିତ ରତ୍ନରାଜ ଧନ୍ୟବାଦ ଦେଇଥିଲେ।

ରାଜ୍ୟ ସଭା...

ଓହରିଯିବାକୁ କହିଥିବା ସେ କହିଛନ୍ତି। ଏ ବାବଦରେ ସସ୍ମିତଙ୍କ ସହ ଯୋଗାଯୋଗ କରିବା ଲାଗି ତାଙ୍କୁ ବାରମ୍ବାର ଟେଲିଫୋନ କରିବା ସତ୍ତ୍ୱେ କୌଣସି ଉତ୍ତର ମିଳି ନ ଥିଲା।

ଏଠାରେ ଉଲ୍ଲେଖଯୋଗ୍ୟ, ଗତ ସୋମବାର ରାଜ୍ୟ ସଭା ସଦସ୍ୟ ଭାବେ ସଂତୃପ୍ତ ମିଶ୍ର ଶପଥ ଗ୍ରହଣ କଲେ। ସେହିଦିନ ହିଁ ବିଜେଡି ଏମ୍‌ପିମାନେ ସସ୍ମିତଙ୍କ ବିରୋଧରେ ଅଭିଯୋଗ କଲେ। ଏବେ ଯାହା ଶୁଣିବାକୁ ମିଳୁଛି, ନବୀନ ରାଜ୍ୟ ସଭା ଦଳର ନେତା ଭାବେ ବିଗତ ଦିନରେ ବିଜେଡି ସରକାର ସମୟରେ ଜଣେ ଦୁଇ ଜଣ ଅଫିସରଙ୍କ ଯୋଗୁ ବହୁ କ୍ଷମତାଶାଳୀ ପାଲଟିଯାଇଥିବା ଜଣେ ନେତାଙ୍କୁ ଦାୟିତ୍ୱ ଦେବାକୁ ସ୍ଥିର କରିଛନ୍ତି। ସେହିପରି ସଂତୃପ୍ତଙ୍କୁ ମଧ୍ୟ ବିଜେଡି ରାଜ୍ୟ ସଭା ଦଳର ମୁଖ୍ୟ ସଚେତକ ପଦ ମିଳିପାରେ ବୋଲି ଚର୍ଚ୍ଚା ହେଉଛି।

ଗାଡ଼ି ନମ୍ବର ପ୍ଲେଟ୍‌ରେ ଅନ୍ୟ କିଛି ଲେଖାଯିବନି

କଟକ,୮।୪(କାର୍ତ୍ତିକ ସାହୁ)

ନମ୍ବର ପ୍ଲେଟ୍‌ରେ କେବଳ ଗାଡ଼ିର ନମ୍ବର ବ୍ୟତୀତ ଅନ୍ୟ କିଛି ଲେଖାଯିବ ନାହିଁ। ୧୯୮୯ କେନ୍ଦ୍ରୀୟ ମୋଟରଯାନ ନିୟମର ୫୦ ଓ ୫୧ ଧାରା ଅନୁଯାୟୀ ଏହା ପାଳନ ହେବ। ତେବେ ଓଡ଼ିଶା ମାନବିକ ଅଧିକାର ଆୟୋଗ (ଓଏଚ୍‌ଆର୍‌ସି)ଙ୍କ ନିର୍ଦ୍ଦେଶ ପରେ ରାଜ୍ୟ ପରିବହନ ପ୍ରାଧିକରଣ (ଏସ୍‌ଟିଏ) ତତ୍ପରତା ପ୍ରକାଶ କରିଛି। ଏକ ସ୍ୱତନ୍ତ୍ର ଅଭିଯାନ ଜରିଆରେ ଏପ୍ରିଲ ୪ ରୁ ୧୦ ତାରିଖ ପର୍ଯ୍ୟନ୍ତ ଏହି ନମ୍ବର ପ୍ଲେଟ୍ ଯାଞ୍ଚ କରିବାକୁ ରାଜ୍ୟର ସବୁ ଆଞ୍ଚଳିକ ପରିବହନ ଅଧିକାରୀଙ୍କୁ ଏସ୍‌ଟିଏ ପକ୍ଷରୁ ଚିଠି କରାଯାଇଛି। ନମ୍ବର ପ୍ଲେଟ୍‌ରେ ଓଏଚ୍‌ଆର୍‌ସି ଏବଂ ଓଡ଼ିଶା ପୋଲିସର ଲୋଗୋ ସଦୃଶ ଚିହ୍ନ ଲଗାଇ କେତେଜଣ ବ୍ୟକ୍ତି ବେଆଇନ ଭାବେ ବୁଲୁଥିବା ଓ ପୋଲିସ ଆଖିରୁ ସହଜରେ ଖସି ଯାଉଥିବାରୁ ଏନେଇ ଓଏଚ୍‌ଆର୍‌ସିରେ ଏକ ମାମଲା ରୁଜୁ ହୋଇଥିଲା। ଓଏଚ୍‌ଆର୍‌ସି ମାମଲାର ଶୁଣାଣି କରି ଏ ଦିଗରେ ପଦକ୍ଷେପ ନେବାକୁ ଆଦେଶ ଦେଇଥିଲେ।

କଡ଼ାକଡ଼ି ଯାଞ୍ଚ ପାଇଁ ଏସ୍‌ଟିଏ ଦେଲା ନିର୍ଦ୍ଦେଶ

Classified Everyday
0674-2580101, 9692975378

Newly open Jyoti spa positively health benefits (Expert therapist). 8458067955. D-76960

Newly open SPA health benefits relax refresh good therapist. 8658466886. D-76959

All types hair cutting/ massage by smart female, one hour 700/- , - Room services available. Contact: 9937833100. D-76308

All types of physiotherapy and massage contact 9556924059 / 7656969134. D-06

AFFIDAVIT

By virtue of an affidavit sworn before Executive Magistrate, BHUBANESWAR, dated 06.04.2026, I, HARSHA MISHRA, Address AT- TIARSAHI, POST- KENDUPALLI, DIST- CUTTACK, STATE- ODISHA, PIN- 754009 declare that I have changed my name from PAPU GURU to HARSHA MISHRA. Henceforth, I shall be known as HARSHA MISHRA for all purposes.
(HARSHA MISHRA) D-67

I, Sachindra Nath Sukla, S/o.- Late Bireswar Sukla, Resident of New Colony, Chitrakar Sahi, Puri-01, 752001 declare by this affidavit No. 25, Dtd.- 08.04.2026 that now onwards I shall be known as Sachindra Nath Sukla instead of Sachindra Nath Shukla for all future purposes. D-69

By virtue of an affidavit sworn before the Notary Public, Rairakhol, Dtd.- 30.03.2026, I, Sanjeeb Meher, S/o.- Padmalochan Meher, R/o. At/P.O.- Kuanarmunda, P.S./ Dist.- Sundargarh declare that in order to correct the Birth Certificate of my daughter, henceforth she shall be known as Anwesha Meher instead of Prachishree Meher for all purposes
Sanjeeb Meher D-68

ପାଠକଙ୍କ ପାଇଁ ସୂଚନା
କ୍ଲାସିଫାଏଡରେ ପ୍ରକାଶିତ କେତେକ ବିଜ୍ଞାପନକୁ ଭିତ୍ତିକରି କିଛି ପାଠକ ଠକାମିର ଶିକାର ହେଉଥିବା ଆମର ଦୃଷ୍ଟିଗୋଚର ହେଉଛି। ବିଜ୍ଞାପନ ଦେଉଥିବା ସଂସ୍ଥାମାନଙ୍କ ସହ କାରବାର କରିବା ପୂର୍ବରୁ ସବିଶେଷ ତଥ୍ୟ ଓ ନିଜର ବିବେକ ଖଟାଇ କାରବାର କରନ୍ତୁ। ଏଥିପାଇଁ ଧରିତ୍ରୀ କର୍ତ୍ତୃପକ୍ଷ ଦାୟୀ ରହିବେ ନାହିଁ।

ନିଜର ପ୍ରିୟଜନମାନଙ୍କୁ
ଜନ୍ମଦିନର ଓ ବିବାହ ଶୁଭେଚ୍ଛା ଜଣାନ୍ତୁ କେବଳ ଟ୨୧୦/- ରୋ ରଙ୍ଗୀନ ଟ୪୨୦/- ରୋ (ଫଟୋ ସହ) ବି.ଦ୍ର.: ଶୁଭେଚ୍ଛା ୬ସେମି. (H) X ୪ସେମି. (W) ହେବା ଆବଶ୍ୟକ।

Email ମାଧ୍ୟମରେ କ୍ଲାସିଫାଏଡକୁ ବିଜ୍ଞାପନ ପଠାଇବାର ଠିକଣା:- classifieddharitri@gmail.com

ମନେ ପଡ଼ନ୍ତି

ପ୍ରଥମ ଶ୍ରାଦ୍ଧବାର୍ଷିକୀ ଉପଲକ୍ଷେ ଅଶ୍ରୁଳ ଶ୍ରଦ୍ଧାଞ୍ଜଳି

ସ୍ୱର୍ଗତା ସୌଦାମିନୀ ବେହେରା
ଭବାନିନଗର, କୋରାପୁଟ
ଆବିର୍ଭାବ: ୧୦।୧୦।୧୯୪୫
ତିରୋଧାନ: ୨୦।୦୪।୨୦୨୫
ମାଆ, ଆଜି ତୁମ ପ୍ରଥମ ଶ୍ରାଦ୍ଧବାର୍ଷିକୀରେ, ଆମ ହୃଦୟରେ ତୁମ ଅନୁପସ୍ଥିତି ସ୍ପଷ୍ଟ ଭାବେ ଅନୁଭବ ହେଉଛି। ତୁମେ ନ ଥିଲେ ମଧ୍ୟ ତୁମ ଶିକ୍ଷା, ଆଦର ଓ ଆଶୀର୍ବାଦ ସଦାସର୍ବଦା ଆମ ସହିତ ଅଛି। ତୁମ ଆତ୍ମାର ଶାନ୍ତି ପାଇଁ ଆମେ ଭଗବାନଙ୍କୁ ପ୍ରାର୍ଥନା କରୁଛୁ।
-:ଶୋକସନ୍ତପ୍ତ:-
ପୁତ୍ର-ପୁତ୍ରବଧୂ, ଝିଅ-ଜ୍ୱାଇଁ, ନାତି-ନାତୁଣୀ ଓ ସମ୍ପର୍କୀୟ।

ଷୋଡ଼ଶ ଶ୍ରାଦ୍ଧବାର୍ଷିକୀ ଉପଲକ୍ଷେ ଅଶ୍ରୁଳ ଶ୍ରଦ୍ଧାଞ୍ଜଳି

ୱ ତାରାମଣୀ ମିଶ୍ର
ସ୍ୱାମୀ: ୱ ଉଦୟନାଥ ମିଶ୍ର
ଗ୍ରାମ: ଗୋକୁଳପୁର, ପୁରୀ
ତିରୋଧାନ: ୦୫।୦୪।୨୦୧୦
ଜୀବନର ଚଲାପଥରେ ଆମ୍ଭେ ଏକାକୀ ଓ ତୁମର ଆଶୀର୍ବାଦ ଆମର ଏକାନ୍ତ କାମ୍ୟ। ତୁମ ଅମରାତ୍ମାର ସଦ୍‌ଗତି ନିମନ୍ତେ ପ୍ରଭୁ ଶ୍ରୀଜଗନ୍ନାଥଙ୍କ ନିକଟରେ ଆମର ପ୍ରାର୍ଥନା।
ବନ୍ଧୁ, ପରିବାରବର୍ଗ ଓ ଆତ୍ମୀୟସ୍ୱଜନ।
ଧ-୭୦

ଏକାଦଶାହ ଉପଲକ୍ଷେ ଅଶ୍ରୁଳ ଶ୍ରଦ୍ଧାଞ୍ଜଳି

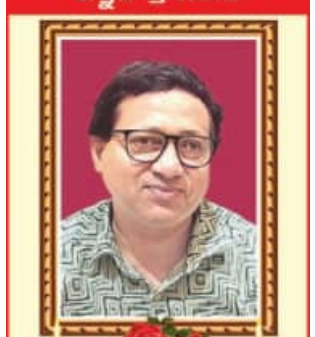

ୱ ମିହିର କୁମାର ସାହୁ
ବିଜୟ ଭବନ, ପ୍ଲଟ୍ ନଂ.୨୯୩/୬୦୦, ରଙ୍ଗନଗର ଛକ, ଭୁବନେଶ୍ୱର
ଆବିର୍ଭାବ: ୦୫.୦୨.୧୯୬୩ | ତିରୋଧାନ: ୩୦.୦୩.୨୦୨୬
ଆପଣଙ୍କର ଅମଳ ଆତ୍ମା ଈଶ୍ୱରଙ୍କ ଆଶୀର୍ବାଦ ଲାଭ କରୁ, ଆପଣଙ୍କର ଅପାର ଧୈର୍ଯ୍ୟ, ସାହସ ଓ ସେବା ସଦା ସର୍ବଦା ଆମ ପାଇଁ ଆଦର୍ଶ ଓ ସ୍ମରଣୀୟ ରହିବ। ଏହାହିଁ ମହାପ୍ରଭୁ ଶ୍ରୀଜଗନ୍ନାଥଙ୍କ ନିକଟରେ ଆମର ବିନମ୍ର ପ୍ରାର୍ଥନା।
ଭାବିପୂତ ଶ୍ରଦ୍ଧାଞ୍ଜଳି ସହ
ସାହୁ ପରିବାରବର୍ଗ ଓ ଆତ୍ମୀୟସ୍ୱଜନ
ଧ-୧୦୭

ଧରିତ୍ରୀ 52 Years

ଧରିତ୍ରୀ
DHARITRI

www.orissakhabar.com/ www.dharitri.com ପୃଷ୍ଠା ୮ Press Regd. No. R.N. 21326/74 Postal Regd. No. BN/42/24-26. ଭୁବନେଶ୍ୱର, ଗୁରୁବାର, ଏପ୍ରିଲ ୯/୨୦୨୬ Bhubaneswar, Thursday, April 9/ 2026

କଟକର ଜବାହରଲାଲ ନେହେରୁ ଇନ୍‌ଡୋର ଷ୍ଟାଡିୟମରେ ଆରମ୍ଭ ହେବାକୁ ଯାଉଥିବା ଭିନ୍ନ ଧରଣର ସର୍ବଭାରତୀୟ ରୋଇଂ ଚାମ୍ପିୟନଶିପ୍ ପୂର୍ବରୁ ପ୍ରତିଯୋଗୀଙ୍କ ଅଭ୍ୟାସ । (ଫଟୋ: ରାଜକିଶୋର ମହାନ୍ତି)

ଭାରତୀୟ ଦଳରେ ଓଡ଼ିଶାର ସୁନେଲିତା

ନୂଆଦିଲ୍ଲୀ, ୮।୪

ଏଫ୍‌ଆଇଏଚ୍ ହକି ବିଶ୍ୱକପ୍-୨୦୨୬ ଓ ଏସିଆନ୍ ଗେମ୍ସ ପାଇଁ ପ୍ରସ୍ତୁତି ଲାଗି ଭାରତୀୟ ମହିଳା ହକି ଦଳ ଆର୍ଜେଣ୍ଟିନା ଗସ୍ତକରି ୪ଟି ମ୍ୟାଚ୍ ଖେଳିବ। ଏହି ଏକ୍ସପୋଜର ଟୁର୍ ପାଇଁ ବୁଧବାର ଘୋଷିତ ୨୪ ଜଣିଆ ଦଳରେ ଓଡ଼ିଶାର ସୁନେଲିତା ଟପ୍ପୋ ସ୍ଥାନ ପାଇଛନ୍ତି। ଭାରତ ଓ ଆର୍ଜେଣ୍ଟିନା ମଧ୍ୟରେ ମ୍ୟାଚ୍‌ଗୁଡ଼ିକ ଆସନ୍ତା ୧୩ରୁ ୧୭ ପର୍ଯ୍ୟନ୍ତ ଅନୁଷ୍ଠିତ ହେବ। ଯୁବ ଓ ଅଭିଜ୍ଞ

ଆର୍ଜେଣ୍ଟିନା ଗସ୍ତ ପାଇଁ ମହିଳା ହକି ଦଳ ଘୋଷିତ

ଖେଳାଳିଙ୍କୁ ନେଇ ଗଠିତ ଭାରତୀୟ ଦଳର ନେତୃତ୍ୱ ନେବେ ସାଲିମା ଟେଟେ। ଦଳକୁ ପ୍ରତ୍ୟାବର୍ତ୍ତନ କରିଥିବା ଫରୱାର୍ଡ ଦୀପିକାଙ୍କୁ ମୁଖ୍ୟ କୋଚ୍ ଜୋର୍ଡ ମାରିଜନେ ସ୍ୱାଗତ କରିଛନ୍ତି। ସେହିପରି ନିକଟରେ ଅନୁଷ୍ଠିତ କ୍ୱାଲିଫାୟର ମିସ୍ କରିଥିବା ପ୍ରତିଷ୍ଠିତ ଗୋଲ୍‌କିପର ସବିତା ମଧ୍ୟ ଦଳକୁ ଫେରିଛନ୍ତି। ତାଙ୍କ ପ୍ରତ୍ୟାବର୍ତ୍ତନରେ ଭାରତୀୟ ରକ୍ଷଣଭାଗ ଦୃଢ଼ ହୋଇଛି। ଡିଫେଣ୍ଡର ଜ୍ୟୋତି ଓ ଫରୱାର୍ଡ ମୁମ୍‌ତାଜ ଖାଁଙ୍କୁ ମଧ୍ୟ ଦଳରେ ସାମିଲ କରାଯାଇଛି। ଏମାନେ କ୍ୱାଲିଫାୟର ଖେଳିପାରି ନ ଥିଲେ। ଆସନ୍ତା ୧୩, ୧୪, ୧୬ ଓ ୧୭ ତାରିଖରେ ମ୍ୟାଚ୍‌ଗୁଡ଼ିକ ଭାରତୀୟ ସମୟ ସନ୍ଧ୍ୟା ୭ଟା ୩୦ରେ ଖେଳାଯିବ।

ଭାରତୀୟ ଦଳ

ଗୋଲ୍‌କିପର: ସବିତା, ବିରୁଦେବୀ ଖରିବାମ୍। ଡିଫେଣ୍ଡର୍ସ: ନିକ୍କି ପ୍ରଧାନ, ଇଶିକା ଚୌଧାରୀ, ସୁଶୀଳା ଚାନୁ ପୁଖରମବାମ, ମନୀଷା ଚୌହାନ, ଲାଲଥାନଲୁଆଙ୍ଗି, ଜ୍ୟୋତି, ଉଦିତା। ମିଡ୍‌ଫିଲ୍ଡର୍ସ: ବୈଷ୍ଣବୀ ଭିଥାଲ ଫାଲ୍‌କେ, ସାକ୍ଷୀ ରାଣା, ସୁନେଲିତା ଟପ୍ପୋ, ସାଲିମା ଟେଟେ, ନେହା, ଦୀପିକା ସୋରେଙ୍ଗ, ରତୁଜା ଦାଦାସୋ ପିସାଲ, ଇଶିକା। ଫରୱାର୍ଡ: ବଲ୍‌ଜିତ କୌର, ନଭନିତ୍ କୌର, ଦୀପିକା, ଅନୁ, ବିୟୁଟି ଡୁଙ୍ଗଡୁଙ୍ଗ, ଲାଲ୍‌ରେମ୍‌ସିଆମି, ମୁମ୍‌ତାଜ ଖାଁ।

ସୁନେଲିତା ଟପ୍ପୋ

ଶିବାନୀଙ୍କ ଡବଲରେ ଭାରତ ବିଜୟୀ

ପଥୁମ ଥାନି (ଥାଇଲାଣ୍ଡ), ୮।୪

ଶିବାନୀ ଦେବୀ ନଙ୍ଗମେଇକାପାମଙ୍କ ଡବଲ ଗୋଲ ବଳରେ ଭାରତ ଏଏଫ୍‌ସି ୨୦ ବର୍ଷରୁ କମ୍ ମହିଳା ଏସିଆ କପ୍ ଫୁଟବଲ ଟୁର୍ନାମେଣ୍ଟର ବୁଧବାର ଅନୁଷ୍ଠିତ ଏକ ଗ୍ରୁପ୍ 'ସି' ମ୍ୟାଚରେ ଚାଇନିଜ୍ ତାଇପେକୁ ୩-୧ ଗୋଲରେ ପରାସ୍ତ କରିଛି। ଏଥିସହ ଭାରତୀୟ ଦଳ ନକ୍‌ଆଉଟ ପର୍ଯ୍ୟାୟକୁ ଉନ୍ନୀତ ହେବାର ଆଶା ଉଜ୍ଜୀବିତ ରଖିଛି।

ଏଏଫ୍‌ସି ୨୦ ବର୍ଷରୁ କମ୍ ମହିଳା ଏସିଆ କପ୍

ମ୍ୟାଚର ୨୬ତମ ମିନିଟରେ ଭୁମିକା ଦେବୀ ଖୁମୁକଚାମ ଏକ ଗୋଲ ଦେଇ ଭାରତକୁ ଅଗ୍ରଣୀ କରିଥିଲେ। ଶିବାନୀ ଦେବୀ ୩୨ତମ ମିନିଟରେ ଆଉ ଏକ ଗୋଲ ଦେଇ ପ୍ରଥମାର୍ଦ୍ଧ ଶେଷ ବେଳକୁ ଭାରତର ଅଗ୍ରଣୀ ବ୍ୟବଧାନକୁ ୨-୦ରେ ପହଞ୍ଚାଇଥିଲେ। ୮୭ତମ ମିନିଟରେ ଶିବାନୀ ବ୍ୟକ୍ତିଗତ ଦ୍ୱିତୀୟ ଗୋଲଦେଇ ଭାରତର ଅଗ୍ରଣୀ ବ୍ୟବଧାନକୁ ୩-୦ରେ ପହଞ୍ଚାଇଥିଲେ। ତେବେ ଇଞ୍ଜୁରି ଟାଇମ୍ ୯୦+୩ ମିନିଟରେ ବଦଳ ଖେଳାଳି କାଓ ହସିନ ଚାଇନିଜ୍ ତାଇପେ ପକ୍ଷରୁ ଗୋଟିଏ ଗୋଲ ପରିଶୋଧ କରିବାରେ ସକ୍ଷମ ହୋଇଥିଲେ। ୨୦୦୪ ପରେ ୨୦ ବର୍ଷରୁ କମ୍ ଏଏଫ୍‌ସି ଏସିଆନ କପ୍‌ରେ ଭାରତର ଏହା ହେଉଛି ପ୍ରଥମ ବିଜୟ। ଏହି ମ୍ୟାଚପରେ ଭାରତ ଗ୍ରୁପ୍ 'ସି'ରେ ୩ ମ୍ୟାଚରୁ ୩ ପଏଣ୍ଟ ପାଇଁ ଲିଗ୍ ପର୍ଯ୍ୟାୟ ଶେଷ କରିଛି। ପ୍ରଥମ ୨ଟି ମ୍ୟାଚରେ ଦଳ ଜାପାନଠାରୁ ୦-୬ ଏବଂ ଅଷ୍ଟ୍ରେଲିଆଠାରୁ ୦-୫ ଗୋଲରେ ହାରି ଯାଇଥିଲା। ମାତ୍ର ଚାଇନିଜ୍ ତାଇପେ ବିପକ୍ଷ ମ୍ୟାଚକୁ ଭାରତୀୟ ଦଳ ସମ୍ପୂର୍ଣ୍ଣ ନିୟନ୍ତ୍ରଣରେ ରଖିବାରେ ସକ୍ଷମ ହୋଇଥିଲା।

ଗୋଲ ଦେବା ପରେ ଉଲ୍ଲସିତ ଶିବାନୀ ଦେବୀ ନଙ୍ଗମେଇକାପାମ।

୨୦୩୦ ରାଜ୍ୟଗୋଷ୍ଠୀ କ୍ରୀଡ଼ା: ଗୁଜରାଟର ପ୍ରସ୍ତୁତି ବୁଲି ଦେଖିଲା ପ୍ରତିନିଧି ଦଳ

ଅହମଦାବାଦ, ୮।୪

୨୦୩୦ ରାଜ୍ୟଗୋଷ୍ଠୀ କ୍ରୀଡ଼ା ଲାଗି ସହରର ପ୍ରସ୍ତୁତିକୁ ଯାଞ୍ଚ କରିବା ପାଇଁ ରାଜ୍ୟଗୋଷ୍ଠୀ କ୍ରୀଡ଼ାର ଏକ ପ୍ରତିନିଧି ଦଳ ୪ଦିନିଆ ଗସ୍ତରେ ଯାଇ ବୁଧବାର ଅହମଦାବାଦରେ ପହଞ୍ଚିଛି। ରାଜ୍ୟଗୋଷ୍ଠୀ କ୍ରୀଡ଼ା ସଭାପତି ଡୋନାଲ୍ଡ ରୁକାରେଙ୍କ ନେତୃତ୍ୱାଧୀନ ୫ ଜଣିଆ ପ୍ରତିନିଧି ଦଳ ସହିତ ଭାରତୀୟ ଅଲିମ୍ପିକ ଆସୋସିଏଶନ (ଆଇଓଏ)ର ଅଧିକାରୀମାନେ ପ୍ରଥମେ ଗୁଜରାଟ ରାଜଧାନୀ ଗାନ୍ଧୀନଗରଠାରେ ମୁଖ୍ୟମନ୍ତ୍ରୀ ଭୂପେନ୍ଦ୍ର ପଟେଲ ଓ କ୍ରୀଡ଼ା ମନ୍ତ୍ରୀ ଡ. ଜୟରାମ ଗାମିଟଙ୍କ ସହ ସୌଜନ୍ୟମୂଳକ ସାକ୍ଷାତ୍‌କରିଥିଲେ। ପରେ ପ୍ରତିନିଧି ଦଳ ଅହମଦାବାଦ ଗସ୍ତ ଆରମ୍ଭ କରିଥିଲା। ରାଜ୍ୟଗୋଷ୍ଠୀ କ୍ରୀଡ଼ା ସଭାପତି ଡୋନାଲ୍ଡ ଓ ସିଇଓ କାଟି ସାଡଲେର ଗୁଜରାଟରେ ପହଞ୍ଚିବା ପରେ ସେମାନଙ୍କୁ ମିଳିଥିବା ସ୍ୱାଗତ ସମ୍ବର୍ଦ୍ଧନା ଓ ଆତିଥ୍ୟକୁ ପ୍ରଶଂସା କରିଥିଲେ। ଏହି ଅବସରରେ ଇଭେଣ୍ଟକୁ ସଫଳତାର ସହ ଆୟୋଜନ କରିବା ପାଇଁ ସମସ୍ତ ପ୍ରକାର ଆବଶ୍ୟକ ବ୍ୟବସ୍ଥା ଓ ଭିତ୍ତିଭୂମି ଯୋଗାଇ ଦିଆଯିବ ବୋଲି ମୁଖ୍ୟମନ୍ତ୍ରୀ ଆଶ୍ୱାସନା ଦେଇଛନ୍ତି। ଅନ୍ୟପକ୍ଷରେ ରୁକାରେ ଓ ସାଡଲେର ମୁଖ୍ୟମନ୍ତ୍ରୀ ଭୂପେନ୍ଦ୍ରଙ୍କୁ ଆସନ୍ତା ଜୁଲାଇ ୨୩ରୁ ଅଗଷ୍ଟ ୨ ପର୍ଯ୍ୟନ୍ତ ଗ୍ଲାସ୍‌ଗୋଠାରେ ହେବାକୁଥିବା ରାଜ୍ୟଗୋଷ୍ଠୀ କ୍ରୀଡ଼ା ଦେଖିବା ଲାଗି ଆମନ୍ତ୍ରଣ କରିଛନ୍ତି।

ଏହି ୪ଦିନିଆ ଗସ୍ତରେ ପ୍ରତିନିଧି ଦଳ ବୀର ସାବରକର ସ୍ପୋର୍ଟ୍ସ କମ୍ପ୍ଲେକ୍ସ, ନରେନ୍ଦ୍ର ମୋଦି ଷ୍ଟାଡିୟମ, ଇକେଏ ଏରିନା, ଭଦୋଦରା କ୍ରିକେଟ ଷ୍ଟାଡିୟମ, ଏକ୍ତା ନଗରସ୍ଥିତ ଷ୍ଟାଚ୍ୟୁ ଅଫ୍ ୟୁନିଟ୍ ସମେତ ପ୍ରତିଯୋଗିତା ଲାଗି ପ୍ରସ୍ତାବିତ ସମସ୍ତ ମୁଖ୍ୟ ଭେନ୍ୟୁର ଯାଞ୍ଚ କରିବ। ଏହି ଦଳ ଆସନ୍ତା ୧୧ ତାରିଖ ପର୍ଯ୍ୟନ୍ତ ଗୁଜରାଟରେ ରହିବ। ଉଲ୍ଲେଖଯୋଗ୍ୟ, ଗୁଜରାଟର ଅହମଦାବାଦ ସହରକୁ ଗତବର୍ଷ ନଭେମ୍ବରରେ ରାଜ୍ୟଗୋଷ୍ଠୀ କ୍ରୀଡ଼ାର ସାଧାରଣ ସଭାରେ ଆନୁଷ୍ଠାନିକ ଭାବେ ୨୦୩୦ ରାଜ୍ୟଗୋଷ୍ଠୀ କ୍ରୀଡ଼ା ଲାଗି ଆୟୋଜନ ଅଧିକାର ଦିଆଯାଇଥିଲା, ଯାହାଫଳରେ ଦୀର୍ଘ ଦୁଇ ଦଶନ୍ଧି ପରେ ବହୁ କ୍ରୀଡ଼ାଭିତ୍ତିକ ପ୍ରତିଯୋଗିତା ଭାରତକୁ ଫେରିବାକୁ ଯାଉଛି।

ଭାରତୀୟ ବାଳିକା ଦଳର ପ୍ରଭାବୀ ପ୍ରଦର୍ଶନ

ଭାରତୀୟ ବାଳିକା ଚେସ୍ ଦଳ।

ଭୁବନେଶ୍ୱର, ୮।୪(ତପନ ସ୍ୱାଇଁ)

ୱାର୍ଲ୍ଡ ସ୍କୁଲ ଟିମ୍ ଚେସ୍

କାଜାଖସ୍ତାନର ଅଲ୍‌ମାଟିରେ ଚାଲିଥିବା ଫିଡେ ଆଇଏସ୍‌ସିଏଫ୍ ୱାର୍ଲ୍ଡ ସ୍କୁଲ ଟିମ୍ ଚେସ୍ ଚାମ୍ପିୟନଶିପ୍‌ରେ ଭାରତୀୟ ୧୪ ବର୍ଷରୁ କମ୍ ବାଳିକା ଦଳ ପ୍ରଭାବୀ ପ୍ରଦର୍ଶନ କରିଛି। କଳିଙ୍ଗ ଇନ୍‌ଷ୍ଟିଚ୍ୟୁଟ ଅଫ୍ ସୋସିଆଲ ସାଇନ୍ସେସ(କିସ୍)ର ୪ ଖେଳାଳି ମୋହିନୀ ନାଏକ. ମୋନାଲିସା ଭୋଇ, ଶ୍ରେୟା ନାୟକ ଓ ହୁମେଶ୍ୱରୀ ମଲିକଙ୍କୁ ନେଇ ଗଠିତ ଭାରତୀୟ ଦଳ ତୃତୀୟ ରାଉଣ୍ଡରେ ସିଙ୍ଗାପୁରକୁ ୩-୧ରେ ପରାସ୍ତ କରିଛି। ଭାରତୀୟ ଦଳ ୪ର୍ଥ ରାଉଣ୍ଡରେ ତୁର୍କମେନିସ୍ତାନକୁ ଭେଟିବ। ପ୍ରଭାବୀ ପ୍ରଦର୍ଶନ କରି ବିଜୟ ଜାରି ରଖିଥିବାରୁ ବାଳିକା ଦଳର ଖେଳାଳିମାନଙ୍କୁ କିଟ୍ ଓ କିସ୍‌ର ପ୍ରତିଷ୍ଠାତା ଅଚ୍ୟୁତ ସାମନ୍ତ ଅଭିନନ୍ଦନ ଜଣାଇଛନ୍ତି।

ବିଲ୍ ଜିନ କପ୍ ଟେନିସ

ଥାଇଲାଣ୍ଡଠାରୁ ୨-୧ରେ ହାରିଲା ଭାରତ

ନୂଆଦିଲ୍ଲୀ,୮।୪(ପି.ଟି.)

ମହିଳା ଡବଲ୍ସରେ ରତୁଜା ଭୋସଲେ ଓ ଅଙ୍କିତା ରାଇନାଙ୍କ ବିଜୟ ସତ୍ତ୍ୱେ ଏଠାରେ ଚାଲିଥିବା ବିଲ ଜିନ କିଙ୍ଗ କପ୍‌ର ଏସିଆ/ଓସେନିଆ ଗ୍ରୁପ୍-ଆଇ ମୁକାବିଲାରେ ଭାରତୀୟ ଦଳ ୧-୨ ବ୍ୟବଧାନରେ ଥାଇଲାଣ୍ଡଠାରୁ ପରାସ୍ତ ହୋଇଛି। ମଙ୍ଗଳବାର ସନ୍ଧ୍ୟାରେ ବର୍ଷା କାରଣରୁ ସ୍ଥଗିତ ରଖାଯାଇଥିବା ସିଙ୍ଗଲ୍ସ ମ୍ୟାଚ୍‌ରେ ୱାର୍ଲ୍ଡ ନଂ. ୩୮୪ ସହଜା ୟମଲାପାଲି ୪-୬, ୬-୧, ୪-୬ ସେଟ୍‌ରେ ୪୪୯ତମ ମାନ୍ୟତା ପ୍ରାପ୍ତ ପାଟଚରିନଙ୍କଠାରୁ ପରାସ୍ତ ହୋଇଥିଲା। ଏହି ମ୍ୟାଚ୍ ୨ ଘଣ୍ଟା ୨୫ ମିନିଟ୍ ଧରି ଚାଲିଥିଲା। ପରେ ଡବଲ୍ସରେ ଭୋସଲେ ଓ ରାଇନା ୬-୩, ୬-୪ ସେଟ୍‌ରେ ଥାସାପର୍ନ ନାକଲୋ ଓ ପିଆଙ୍ଗଟାର୍ନ ପ୍ଲିଏଚଙ୍କୁ ପରାସ୍ତ କରିଥିଲେ। ଏଥିପୂର୍ବରୁ ମଙ୍ଗଳବାର ପଦାର୍ପଣକାରୀ ବୈଷ୍ଣବୀ ଆଡକର ୧-୬, ୩-୬ ସେଟ୍‌ରେ ଆଉଞ୍ଚିସା ଚାଣ୍ଟାଙ୍କଠାରୁ ପରାସ୍ତ ହୋଇଥିଲେ।

ଫାଇନାଲରେ ପାରାମାଉଣ୍ଟ

ଭୁବନେଶ୍ୱର, ୮।୪(ତପନ ସ୍ୱାଇଁ)

ରାମକୃଷ୍ଣ ମହାପାତ୍ର ସ୍ମାରକୀ କ୍ରିକେଟ

ଶ୍ରୀ ଜୟଦେବ କ୍ରୀଡ଼ା ସଂଘ ଆନୁକୂଲ୍ୟରେ ପଣ୍ଡିତ ରାମକୃଷ୍ଣ ମହାପାତ୍ର ସ୍ମାରକୀ କ୍ରିକେଟ ଟୁର୍ନାମେଣ୍ଟର ଦ୍ୱିତୀୟ ସେମିଫାଇନାଲ ମ୍ୟାଚ୍ ବୁଧବାର ହାଇ-ଟେକ୍ ମେଡିକାଲ କଲେଜ ପଡ଼ିଆରେ ଅନୁଷ୍ଠିତ ହୋଇଯାଇଛି। ଏଥିରେ ଇଣ୍ଡିଆନ୍ ଇନ୍‌ଷ୍ଟିଚ୍ୟୁଟ ଅଫ୍ କ୍ରିକେଟ (ଆଇଆଇସି)କୁ ୧୩୦ ରନ୍‌ରେ ହରାଇ ପାରାମାଉଣ୍ଟ ସ୍ପୋର୍ଟିଂ ଫାଇନାଲରେ ପ୍ରବେଶ କରିଛି। ଟସ୍ ଜିତି ବ୍ୟାଟିଂ କରିଥିବା ପାରାମାଉଣ୍ଟ ସ୍ୱାଗତ ମିଶ୍ରଙ୍କ ଶତକ ସହାୟତାରେ ନିର୍ଦ୍ଧାରିତ ୩୦ ଓଭରରେ ୫ ଉଇକେଟ ହରାଇ ୨୨୫ ରନ୍ କରିଥିଲା। ସ୍ୱାଗତ ୭୪ ବଲ୍‌ରୁ ୧୧୬ ରନ୍‌କରି ଅପରାଜିତ ରହିଥିବାବେଳେ ସାଇଦିତ୍ୟ ମହାନ୍ତି ୪୨ ରନ୍ କରିଥିଲେ। ଜବାବରେ ଆଇଆଇସି ଦଳ ୧୯ ଓଭରରେ ୯୫ ରନ୍‌କରି ଅଲ୍‌ଆଉଟ ହୋଇଯାଇଥିଲା। ବିଜୟୀ ଦଳର ବୋଲର ଶୁଭମ୍ ପରିଡ଼ା ୪ଟି ଓ ଏମ୍‌ଡି ସାଜବ ଆଲମ୍ ୩ଟି ଉଇକେଟ ନେଇଥିଲେ। ସ୍ୱାଗତଙ୍କୁ ଦୁଇ ଅମ୍ପାୟର ପ୍ରଦୀପ ଜେନା ଓ ପ୍ରମୋଦ ନାରାୟଣ ଦାସ ପ୍ଲେୟର ଅଫ୍ ଦି ମ୍ୟାଚ୍ ପୁରସ୍କାର ପ୍ରଦାନ କରିଥିଲେ। ଶ୍ରୀ ଜୟଦେବ କ୍ରୀଡ଼ା ସଂଘର ସହସମ୍ପାଦକ ଦୀପ୍ତିରଞ୍ଜନ ପଣ୍ଡା, ସଦସ୍ୟ ଚଣ୍ଡୀ ପ୍ରସନ୍ନ ମହାପାତ୍ର, ସୂର୍ଯ୍ୟ ତ୍ରିପାଠୀ ଓ ଟୁର୍ନାମେଣ୍ଟ ଆବାହକ ଗିରୀଶ୍ ମହାପାତ୍ର ପ୍ରମୁଖ ଉପସ୍ଥିତ ଥିଲେ। ବର୍ଷା କାରଣରୁ କ୍ଲବ୍ ଦି ରେଡ୍ ଷ୍ଟାର ଓ ଗ୍ରୀନ୍ସ କ୍ରିକେଟ ଏକାଡେମୀ ମଧ୍ୟରେ ମଙ୍ଗଳବାର ହୋଇପାରି ନ ଥିବା ପ୍ରଥମ ସେମିଫାଇନାଲ ମ୍ୟାଚ୍ ଗୁରୁବାର ଖେଳାଯିବ ବୋଲି ଆୟୋଜକ ଶ୍ରୀ ଜୟଦେବ ସ୍ପୋର୍ଟ୍ସ ଆସୋସିଏଶନ ସମ୍ପାଦକ ଶରତ ଚନ୍ଦ୍ର ସାହୁ ପ୍ରକାଶ କରିଛନ୍ତି।

ସ୍ୱାଗତ ମିଶ୍ରଙ୍କୁ ପ୍ଲେୟର ଅଫ୍ ଦି ମ୍ୟାଚ ପୁରସ୍କାର ପ୍ରଦାନ କରାଯାଉଛି।

ରୁଷିଆ ବିପକ୍ଷରେ ବନ୍ଧୁତ୍ୱପୂର୍ଣ୍ଣ ମ୍ୟାଚ୍ ଖେଳିବ ଭାରତ

ନୂଆଦିଲ୍ଲୀ, ୮।୪(ପି.ଟି.)

ଭାରତୀୟ ୧୭ ବର୍ଷରୁ କମ୍ ମହିଳା ଫୁଟ୍‌ବଲ ଦଳ ଏପ୍ରିଲ ୧୧ରୁ ୧୭ ମଧ୍ୟରେ ସୋଚିଠାରେ ରୁଷିଆ ବିପକ୍ଷରେ ୩ଟି ବନ୍ଧୁତ୍ୱପୂର୍ଣ୍ଣ ମ୍ୟାଚ୍ ଖେଳିବ। ଟୁର୍ ପାଇଁ ମୁଖ୍ୟ କୋଚ୍ ପାମେଲା କୋଣ୍ଡି ୨୩ଜଣିଆ ଦଳ ଘୋଷଣା କରିଛନ୍ତି। ମ୍ୟାଚ୍‌ଗୁଡ଼ିକ ଏପ୍ରିଲ ୧୧, ୧୪ ଓ ୧୭ ତାରିଖରେ ଅନୁଷ୍ଠିତ ହେବ। ସମସ୍ତ ମ୍ୟାଚ୍ ସୋଚିସ୍ଥିତ ମାଟ୍‌ସେଷ୍ଟା ଫୁଟ୍‌ବଲ ସେଣ୍ଟରଠାରେ ଖେଳାଯିବ।

ପ୍ରିମିୟର ଲିଗ୍ କ୍ରିକେଟ: ପଲାଇ ଚାମ୍ପିୟନ

ଭୁବନେଶ୍ୱର, ୮।୪(ତପନ ସ୍ୱାଇଁ)

ମାହାଙ୍ଗାର କାଳିଅଣ୍ଟିଠାରେ ଆୟୋଜିତ ଦିବ୍ୟଜ୍ୟୋତି କ୍ରିକେଟ କ୍ଲବ ପ୍ରିମିୟର ଲିଗ୍‌ରେ ପଲାଇର ମା' ମଙ୍ଗଳା କ୍ରିକେଟ କ୍ଲବ ଚାମ୍ପିୟନ ହୋଇଛି। ଫାଇନାଲରେ ପଲାଇ ଦଳ ମାହାଙ୍ଗାର ଧଉଳିଆ କ୍ରିକେଟ କ୍ଲବକୁ ୮ ଉଇକେଟ୍‌ରେ ପରାସ୍ତ କରିଛି। ୬ ଓଭରବିଶିଷ୍ଟ ମ୍ୟାଚ୍‌ରେ ପ୍ରଥମେ ବ୍ୟାଟିଂ କରିଥିବା ଧଉଳିଆ ୨୪ ରନ୍ କରିଥିଲାବେଳେ ମା' ମଙ୍ଗଳା ଦଳ ୩.୨ ଓଭରରେ ଆବଶ୍ୟକ ରନ୍ ସଂଗ୍ରହ କରିନେଇଥିଲା। ପଲାଇର ସୌମ୍ୟରଞ୍ଜନ ପ୍ଲେୟର ଅଫ୍ ଦି ମ୍ୟାଚ୍ ବିବେଚିତ ହୋଇଥିଲେ। ମୁଖ୍ୟ ଅତିଥି ପ୍ରଧାନଶିକ୍ଷକ ନିରଞ୍ଜନ ସାମଲ ବିଜୟୀ ଦଳର ଅଧିନାୟକ ପପୁ ଦାଶଙ୍କୁ ଚାମ୍ପିୟନ୍ ଟ୍ରଫି ସହିତ ୧୦,୦୦୦ ଟଙ୍କା ଅର୍ଥରାଶି ପ୍ରଦାନ କରିଥିଲେ। ଦଳର ବିଜୟରେ ଦେବବ୍ରତ ସାମଲ, ଅଜୟ ସ୍ୱାଇଁ, ଗଗନ ସାମଲ, ଡାନିଏଲ ସାମଲ, ଦେବାଶିଷ ଦାଶ, ଅଜୟ ମଲ୍ଲିକ, ବାବୁ ସେଠୀ ଓ ତୁଷାରକାନ୍ତ ଦାଶ ପ୍ରମୁଖ ଭୂମିକା ଗ୍ରହଣ କରିଥିଲେ।

ଟ୍ରଫି ସହ ଚାମ୍ପିୟନ ପଲାଇ ଦଳର ଖେଳାଳିମାନେ।

4-Printed and published by Adyasha Satpathy on behalf of Navajat Printers & Media Pvt. Ltd. and printed at Navajat Printers, B-15, Industrial Estate, Rasulgarh, Bhubaneswar, Editor - Tathagata Satpathy, ସମ୍ପାଦକ- ତଥାଗତ ସତପଥୀ